გეგმა ნიშნულზე ± 0.00

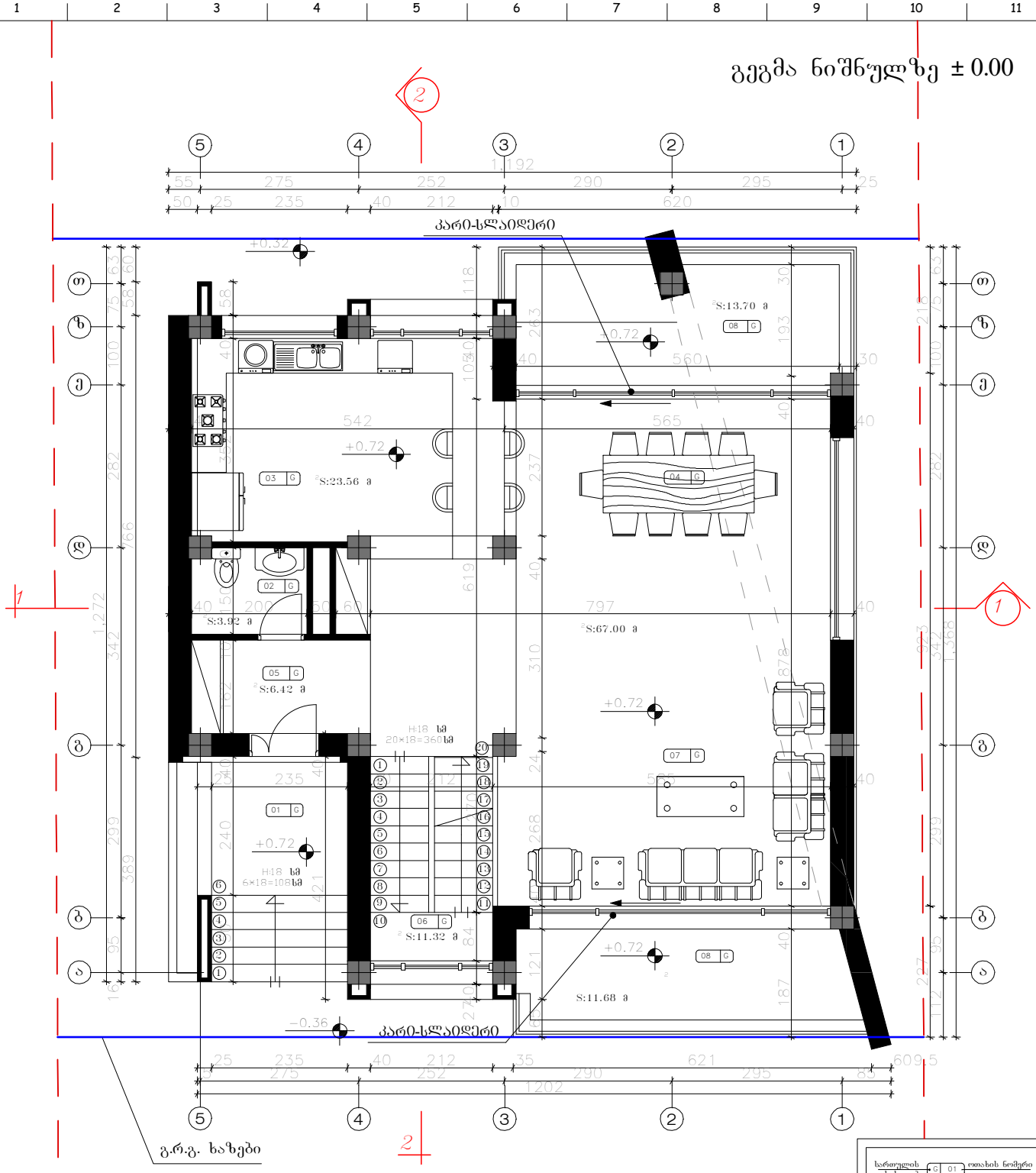

საპროექტო წითელი ხაზები

შენიშვნა:

1. ±0.00=1038.50 მ ტოპოგადაღების მიხედვით

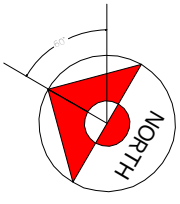

სართულის დასახელება	ოთახის ნომერი
(შესასვლელი ბაქანი)	G 01
(საპირფარეშო)	G 02
(საშხარეულო)	G 03
(სახადილო ოთახი)	G 04
(ჰოლი)	G 05
(კიბის უჯრედი)	G 06
(საერთო ოთახი)	G 07
(ლოჯი)	G 08

Karkia

დამკვეთი: შ.პ.ს "Sarafraz"

პროექტი: ინდ. საცხოვრებელი სახლების კომპლექსი (ს.ტაბახმელა) (ტაიპი B',ნაკვ. №20)

დასახელება:	მთ.არქიტექტორი:	დ. ტაპიზაძე	შემოწმა:	შ. ტაპიზაძე	ჯრთულები :	მასშტაბი:	ფორმატი:	პროექტის არქივის ნომერი:	თარიღი:	რეგ.	ფურც-ლი №:	ფურც. რ-ბა:
გეგმა ნიშნულზე ± 0.00	ინტერიერი და ექსტერიერი :	შ.ბატონიშვარ	დამტკიცა:	დ. ტაპიზაძე	სმ	1:100	A3		13/07/13	03	5	13

გეგმა ნიშნულზე 4.32

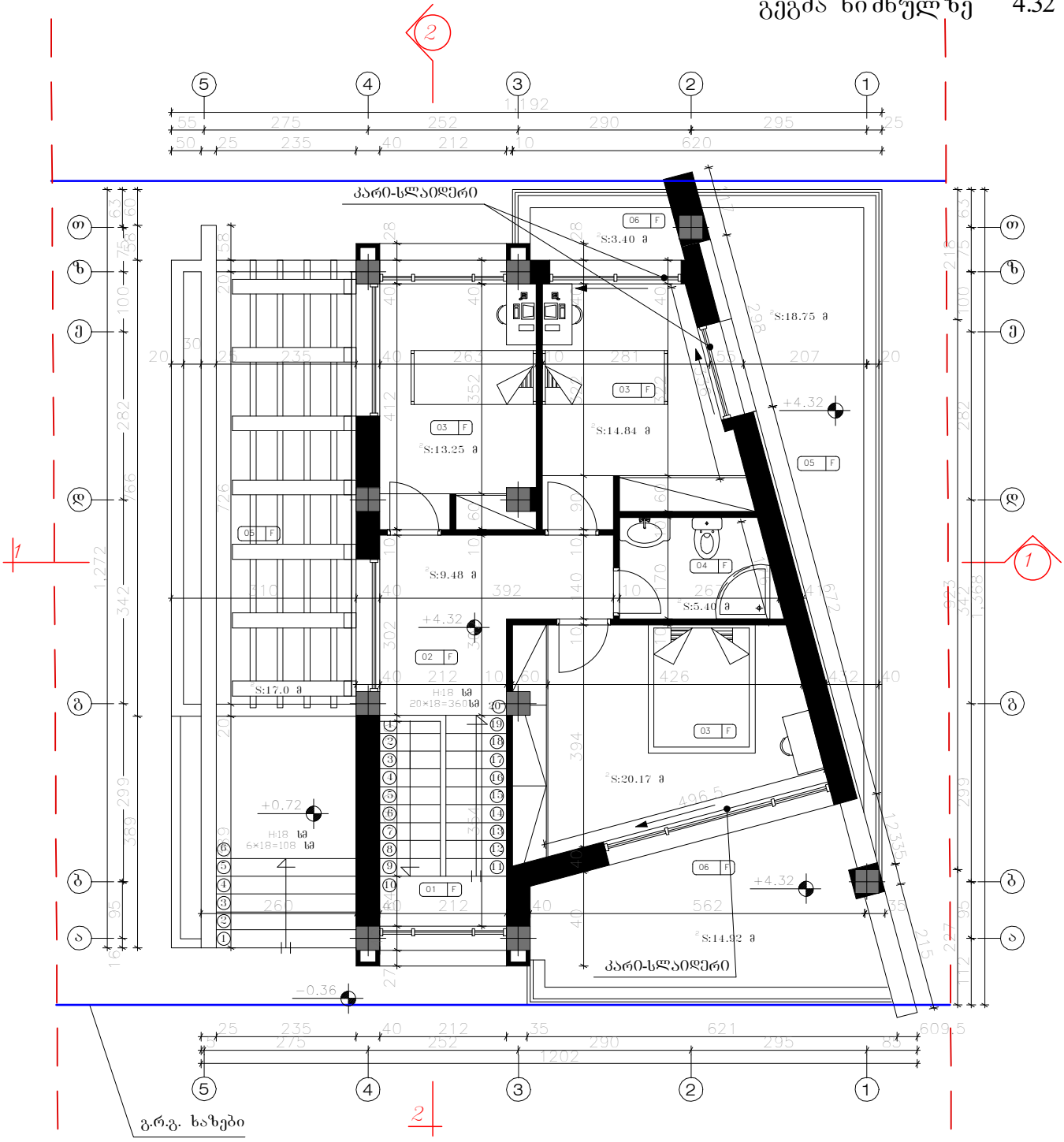

საპროექტო წითელი ხაზები

შენიშვნა:

1. ±0.00=1038.50 მ ტოპოგადაღების მიხედვით

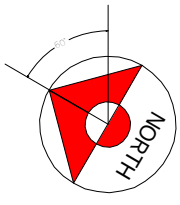

სართულის დასახელება	F 01	ოთახის ნომერი
(კიბის უჯრედი)	F 01	
(დერეფანი)	F 02	
(საძინებელი)	F 03	
(საბანაო)	F 04	
(ტერასა)	F 05	
(ლოჯი)	F 06	

Karkia

დამკვეთი: შ.პ.ს "Sarafraz"

პროექტი: ინდ. საცხოვრებელი სახლების კომპლექსი (სტაბახმელა) (ტიპი B',ნაკვ. №20)

დასახელება:	მთ.არქიტექტორი:	დ. ტაპიზაძე	შემოწმა:	შ. ტაპიზაძე	ერთეული :	მასშტაბი:	ფორმატი:	პროექტის არქივის ნომერი:		რედ.	ფურც-ლი №:	ფურც. რ-ბა:
გეგმა ნიშნულზე ± 4.32	ინტერიერი და ექსტერიერი :	შ.ბატონიშვილი	დაამტკიცა:	დ. ტაპიზაძე	სმ	1:100	A3		13/07/13	03	6	13

სახურავის გეგმა

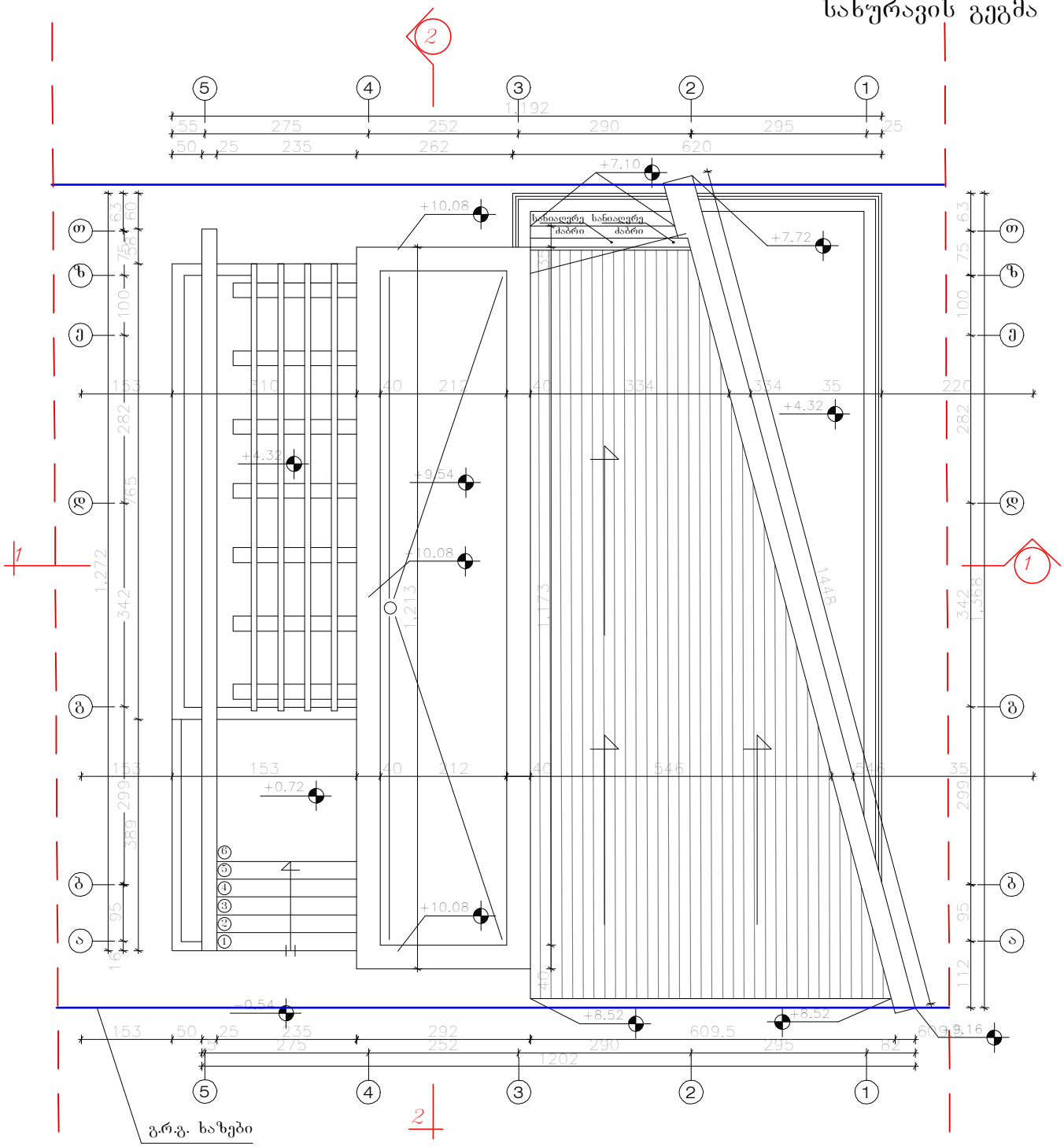

გრ.გ. ხაზები

საპროექტო წითელი ხაზები

შენიშვნა:

1. ±0.00=1038.50 მ ტოპოგადაღების მიხედვით

NORTH

| | | |