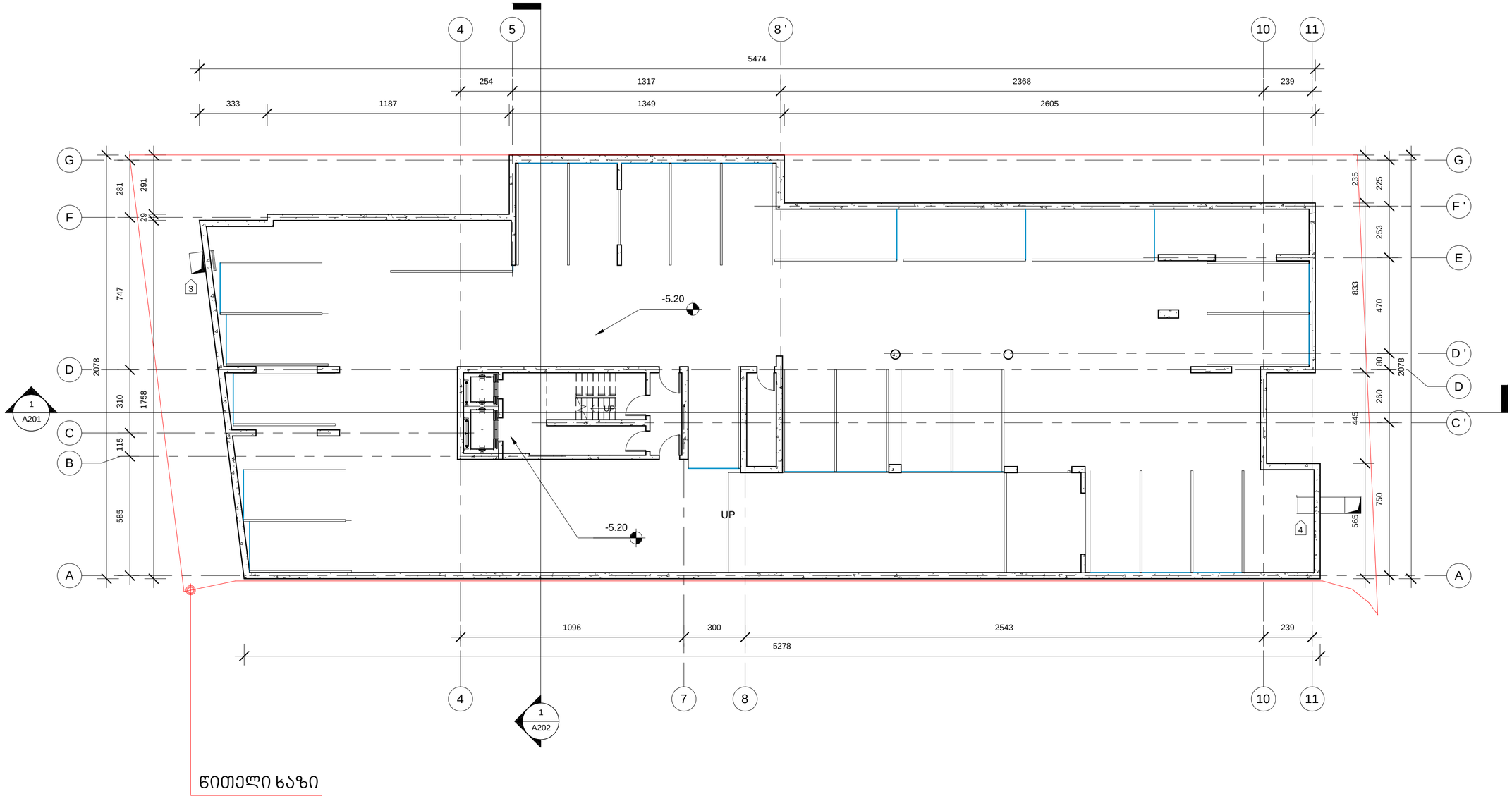

წითელი ხაზი

1 Level -2

1 : 150

D:\projects\Vake housing\REVIT\010_Vake9_2014.02.04 shualedur #1.rvt

ᲒᲠᲐᲕᲐᲚᲒᲘᲜᲘᲐᲜᲘ ᲡᲐᲪᲮᲝᲕᲠᲔᲑᲔᲚᲘ ᲡᲐᲮᲚᲘ

ᲭᲐᲕᲭᲐᲕᲐᲫᲘᲡ ᲒᲐᲛᲖ. 29-31-33

ᲔᲥᲡᲞᲚᲘᲙᲐᲪᲘᲐ

1 - ᲒᲔᲜᲔᲠᲐᲢᲝᲠᲘ

2 - ᲒᲐᲗᲑᲝᲑᲘᲡ ᲥᲕᲐᲑᲐᲜᲘ

3 - ᲐᲕᲢᲝᲛᲤᲐᲠᲔᲮᲨᲘ ᲨᲔᲛᲝᲛᲐᲡᲐᲕᲐᲚᲘ ᲙᲐᲙᲐᲠᲘ

4 - ᲐᲕᲢᲝᲛᲤᲐᲠᲔᲮᲘᲓᲐᲜ ᲒᲐᲛᲐᲕᲐᲚᲘ ᲙᲐᲙᲐᲠᲘ

5 - ᲙᲝᲜᲓᲘᲪᲘᲝᲜᲔᲠᲘᲡ ᲒᲐᲠᲔ ᲒᲚᲝᲮᲘ

ᲓᲐᲛᲙᲕᲔᲗᲘᲡ:

ᲛᲧᲘᲕᲐᲡᲘ 2012

ᲮᲛᲐᲚᲐᲫᲔ
ᲐᲠᲥᲘᲢᲔᲥᲢᲝᲠᲔᲑᲘ

ᲗᲑᲘᲚᲘᲡᲘ
ᲣᲖᲜᲐᲫᲘᲡ 91ა
E-mail: Giorgi@Khmaladze.ge

ᲐᲠ. ᲐᲕᲢᲝᲠᲘ	Გ.ᲮᲛᲐᲚᲐᲫᲔ
ᲓᲐᲮᲐᲖᲐ	Დ. ᲯᲝᲒᲐᲫᲔ
ᲨᲔᲐᲛᲝᲬᲛᲐ	Გ. ᲮᲛᲐᲚᲐᲫᲔ

-II ᲡᲐᲠᲗᲣᲚᲘᲡ ᲒᲔᲒᲛᲐ ᲜᲘᲨᲜᲣᲚᲖᲔ -5.20

Format	A2
Scale	1 : 150
2/19/2014 10:25:15 PM	

A105

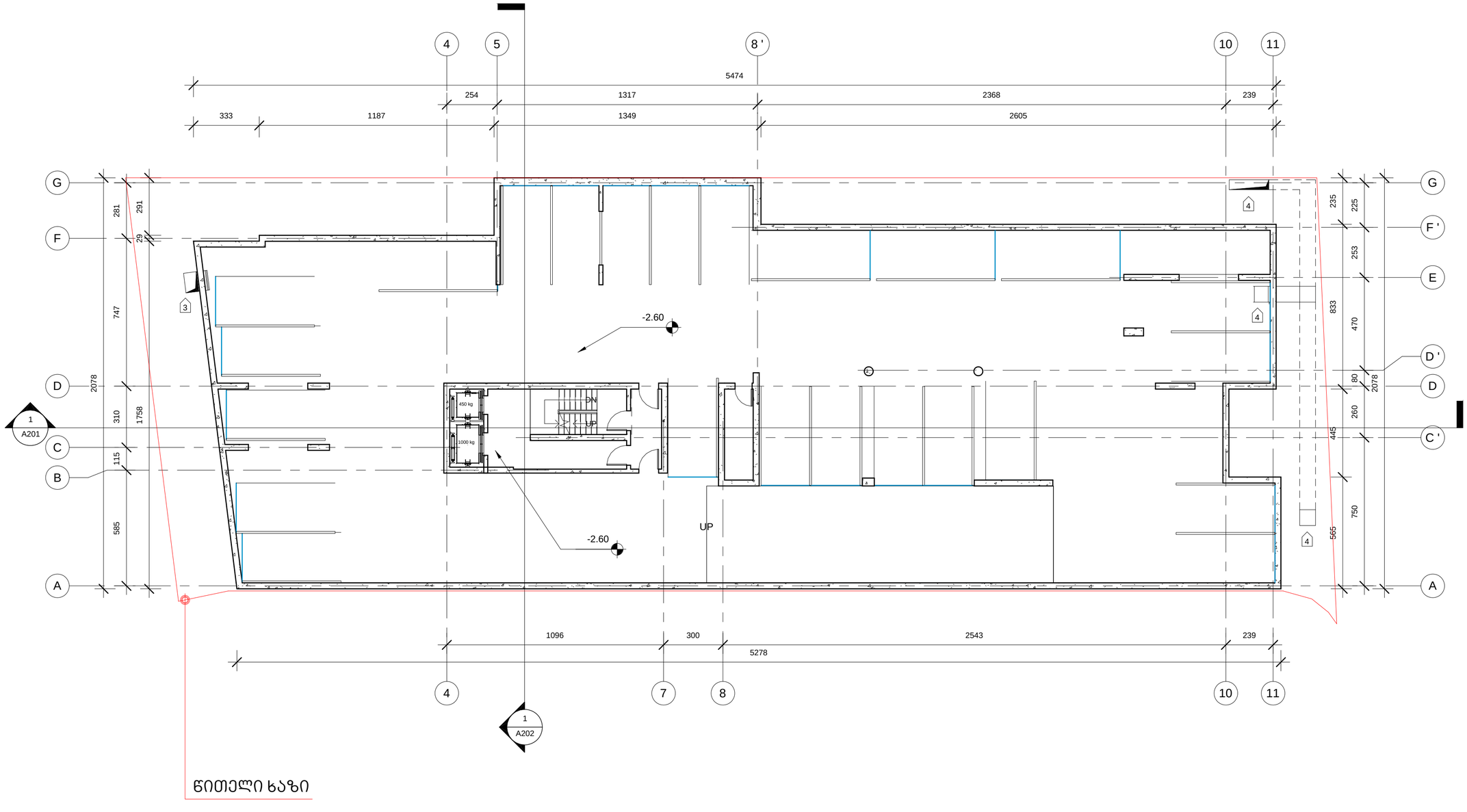

1 Level -1

1 : 150

D:\projects\Vake housing\REVIT\010_Vake9_2014.02.04 shualedur #1.rvt

მრავალბინიანი საცხოვრებელი სახლი

ჭავჭავაძის გამზ. 29-31-33

ექსპლიკაცია

1 - გენერატორი

2 - გათბობის ქვაბი

3 - ავტოფარეხში შემომგაყვანი კაპარი

4 - ავტოფარეხიდან გამომყვანი კაპარი

5 - ქონდენციონერის გარე ბლოკი

დამკვეთი:

მოყვასი 2012

ხმალაძე
არქიტექტორები

თბილისი
უზნაძის 91ა
E-mail: Giorgi@Khmaladze.ge

პრ. ავტორი	გ.ხმალაძე
დახაზა	დ. ჯობაძე
შეამოწმა	გ. ხმალაძე

-I სართულის გეგმა ნიშნულზე -2.60

Format	A2
Scale	1 : 150
2/19/2014 10:25:16 PM	

A106

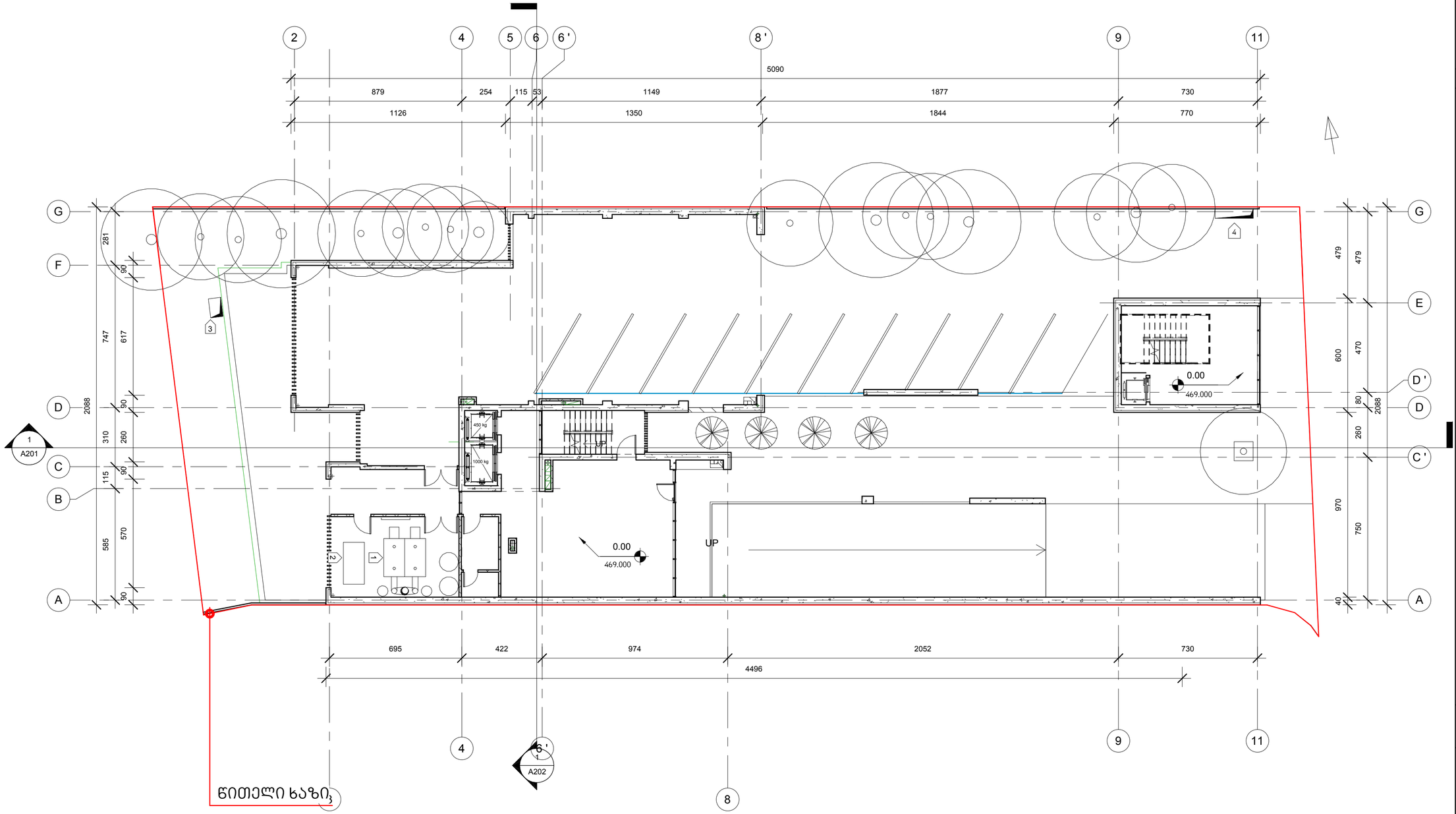

1 Level 1

1 : 150

D:\projects\Vake housing\REVIT\010_Vake9_2014.02.04 shualedur #1.rvt

მრავალბინიანი საცხოვრებელი სახლი

ჭავჭავაძის გამზ. 29-31-33

ექსპლიკაცია

1 - გენერატორი

2 - გათბობის ქვაბი

3 - ავტოფარეხში შემომგაყვანი კაპარი

4 - ავტოფარეხიდან გამომყვანი კაპარი

5 - ქონდენციონერის გარე ბლოკი

დამკვეთი:

მოყვასი 2012

ხმალაძე
არქიტექტორები

თბილისი
უზნაძის 91ა
E-mail: Giorgi@Khmaladze.ge

პრ. ავტორი	გ.ხმალაძე
დახაზა	დ. ჯოჯაძე
შეამოწმა	გ. ხმალაძე

I სართულის გეგმა ნიშნულზე 0.00

Format	A2
Scale	1 : 150
2/19/2014 10:25:18 PM	

A107

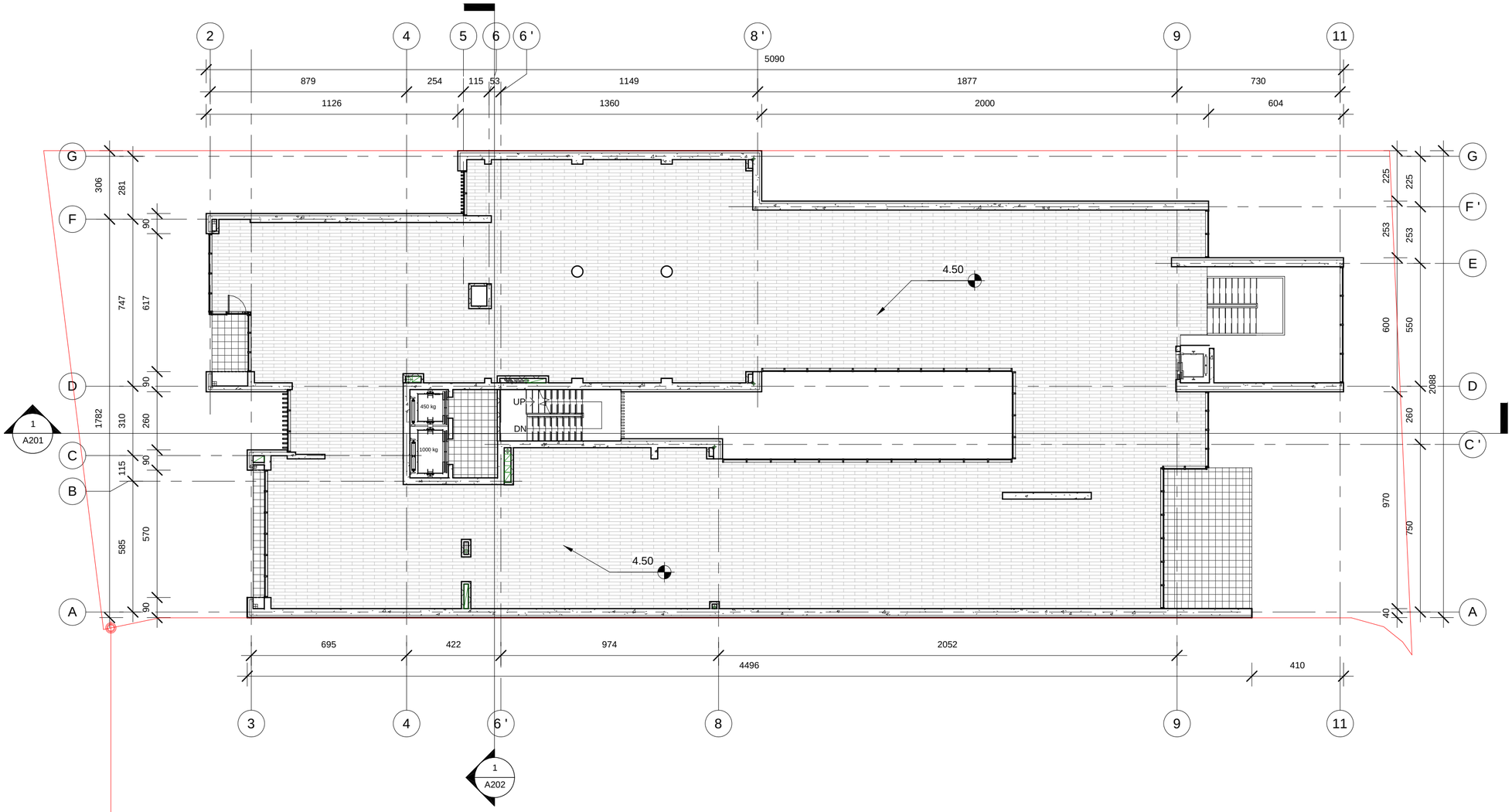

წითელი ხაზი

1 Level 2

1 : 150

D:\projects\Vake housing\REVIT\010_Vake9_2014.02.04 shualedur #1.rvt

მრავალბინიანი საცხოვრებელი სახლი

ჭავჭავაძის გამზ. 29-31-33

ექსპლიკაცია

1 - გენერატორი

2 - გათბობის ქვაბი

3 - ავტოფარეხში შემომგაყვანი კაერი

4 - ავტოფარეხიდან გამომავალი კაერი

5 - კონდენციონერის გარე ბლოკი

დამკვეთი:

მოყვასი 2012

ხმალაძე
არქიტექტორები

თბილისი
უზნაძის 91ა
E-mail: Giorgi@Khmaladze.ge

პრ. ავტორი	გ.ხმალაძე
დახაზა	დ. ჯობაძე
შეამოწმა	გ. ხმალაძე

II სართულის გეგმა ნიშნულზე 4.50

Format A2

Scale 1 : 150

2/19/2014 10:25:20 PM

A108

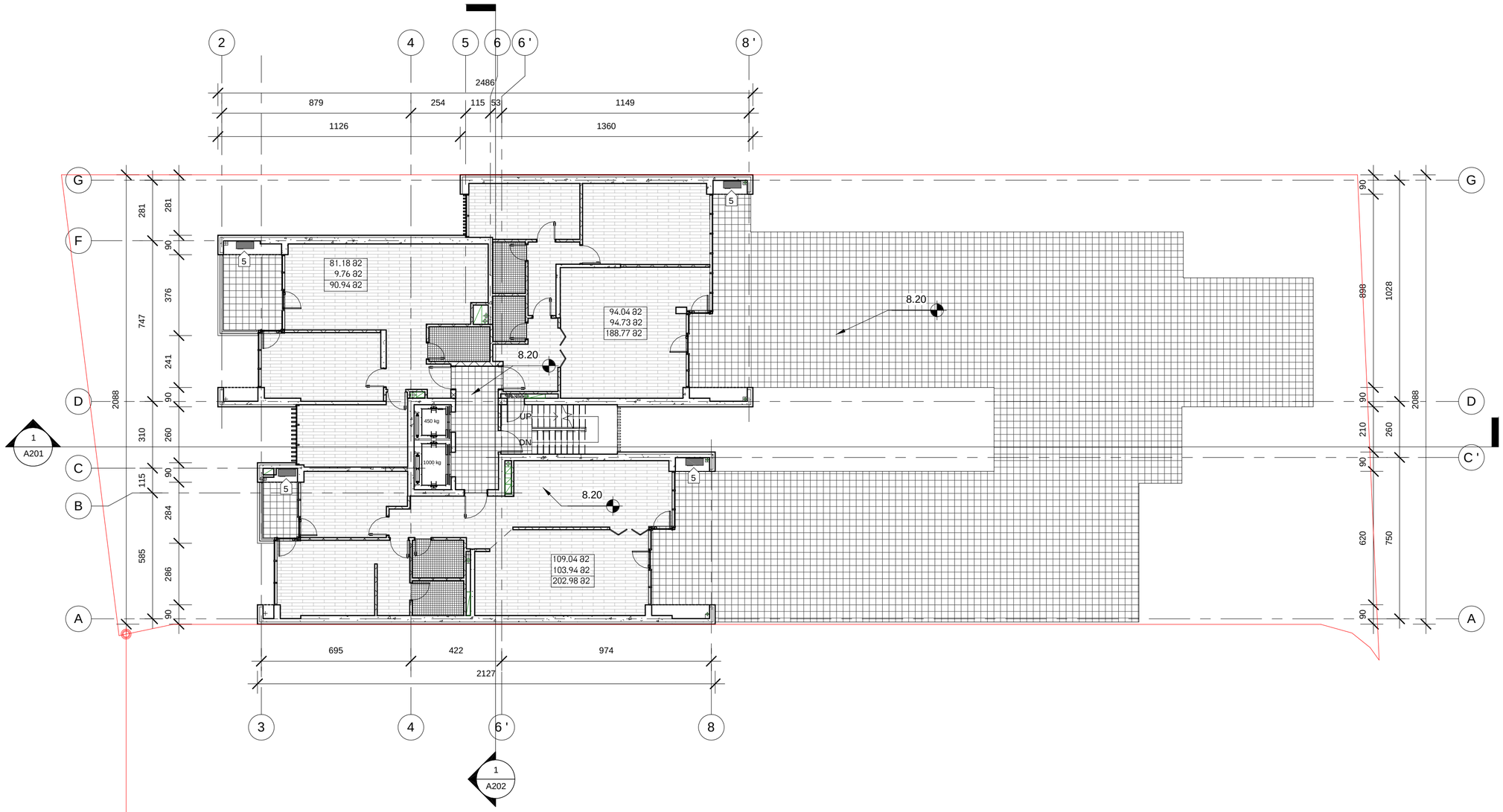

წითელი ხაზი

1 Level 3

1 : 150

D:\projects\Vake housing\REVIT\010_Vake9_2014.02.04 shualedur #1.rvt

ვრავალბინიანი საცხოვრებელი სახლი

ჭავჭავაძის გამზ. 29-31-33

ექსპლიკაცია

1 - გენერატორი

2 - გათბობის ქვაბი

3 - ავტოფარეხში შემომგაყვანი კაერი

4 - ავტოფარეხიდან გამგაყვანი კაერი

5 - ქონდენციონერის გარე ბლოკი

დამკვეთი:

მოყვასი 2012

ხმალაძე
არქიტექტორები

თბილისი
უზნაძის 91ა
E-mail: Giorgi@Khmaladze.ge

პრ. ავტორი გ. ხმალაძე

დახაზა დ. ჯოხაძე

შეამოწმა გ. ხმალაძე

III სართულის გეგმა ნიშნულზე 8.20

Format A2

Scale 1 : 150

2/19/2014 10:25:23 PM

A109

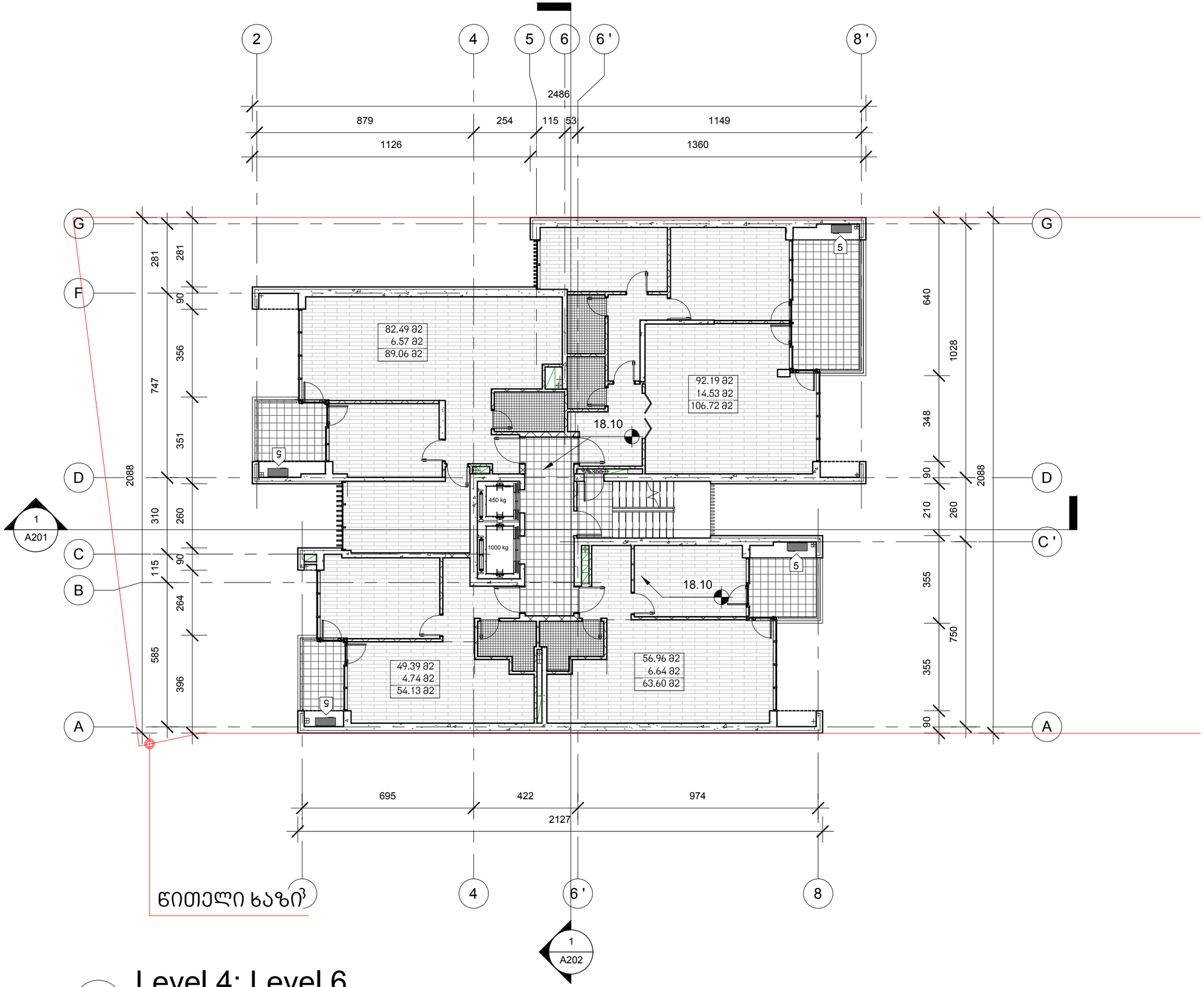

1 Level 4; Level 6

1 : 150

D:\projects\Vake housing\REVIT\010_Vake9_2014.02.04 shualeduri #1.rvt

მრავალბინიანი საცხოვრებელი სახლი

ჭავჭავაძის გამზ. 29-31-33

ექსპლიკაცია

1 - გენერატორი

2 - გათბობის ქვაბი

3 - ავტოფარეხში შემოგავალი ჰაერი

4 - ავტოფარეხიდან გამავალი ჰაერი

5 - კონდენციონერის გარე ბლოკი

დამკვეთი:

მოყვასი 2012

ხმალაძე
არქიტექტორები

თბილისი
უზნაძის 91ა
E–mail: Giorgi@Khmaladze.ge

პრ. ავტორი	გ. ხმალაძე
დახაზა	დ. ჯობაძე
შეამოწმა	გ. ხმალაძე

IV და VI სართულის გეგმა ნიშნულზე 11.50 და 18.10

Format	A2
Scale	1 : 150
2/19/2014 10:25:28 PM	

A112

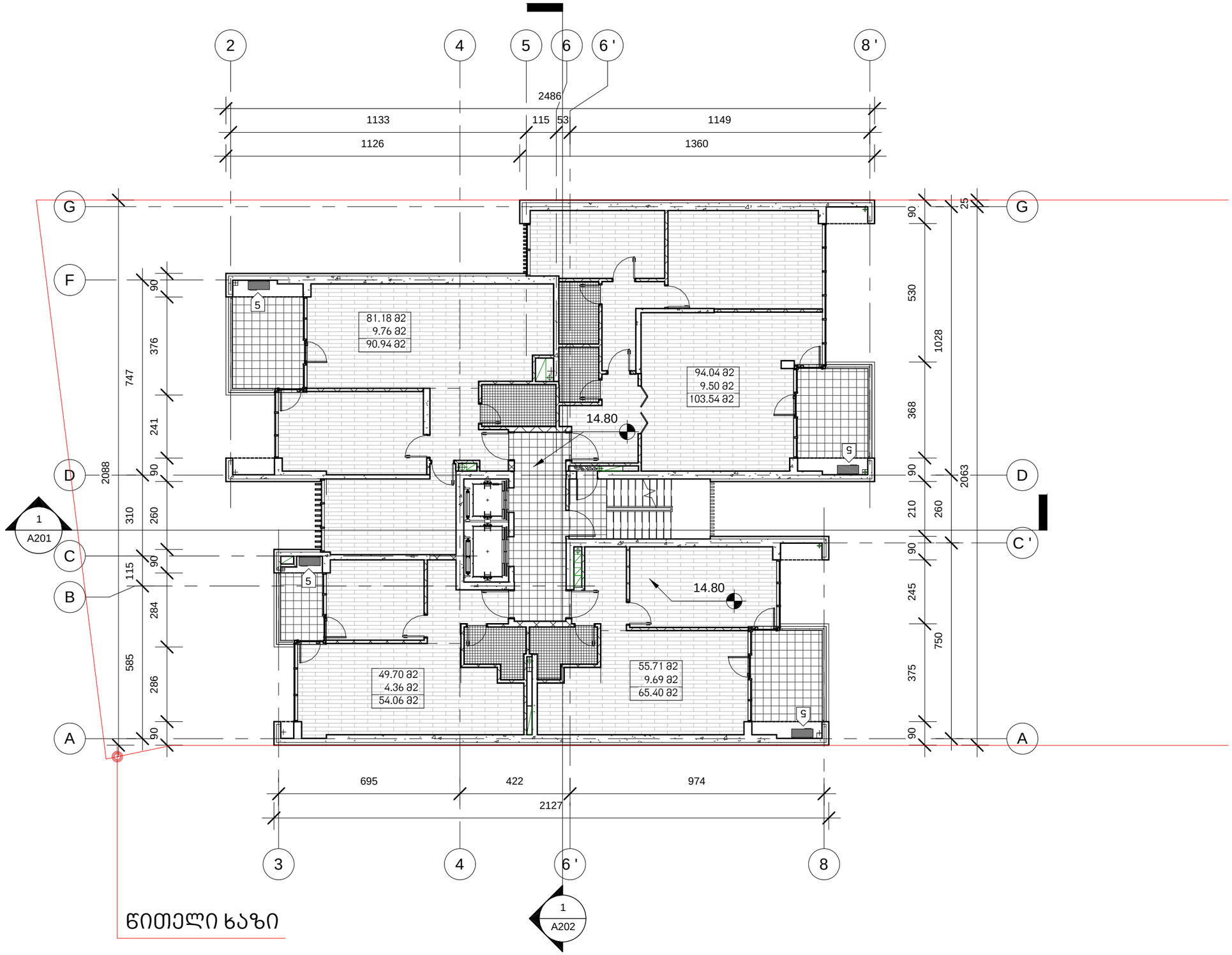

1 Level 5

1 : 150

D:\projects\Vake housing\REVIT\010_Vake9_2014.02.04 shualeduri #1.rvt

მრავალბინიანი საცხოვრებელი სახლი

ჭავჭავაძის გამზ. 29-31-33

ექსპლიკაცია

1 - გენერატორი

2 - გათბობის ქვაბი

3 - ავტოფარეხში შემოგავალი ჰაერი

4 - ავტოფარეხიდან გამავალი ჰაერი

5 - კონდენციონერის გარე ბლოკი

დამკვეთი:

მოყვასი 2012

ხმალაძე
არქიტექტორები

თბილისი
უზნაძის 91ა
E-mail: Giorgi@Khmaladze.ge

პრ. ავტორი	გ. ხმალაძე
დახაზა	დ. ჯობაძე
შეამოწმა	გ. ხმალაძე

V სართულის გეგმა ნიშნულზე 14.80

Format	A2
Scale	1 : 150
2/19/2014 10:25:26 PM	

A111

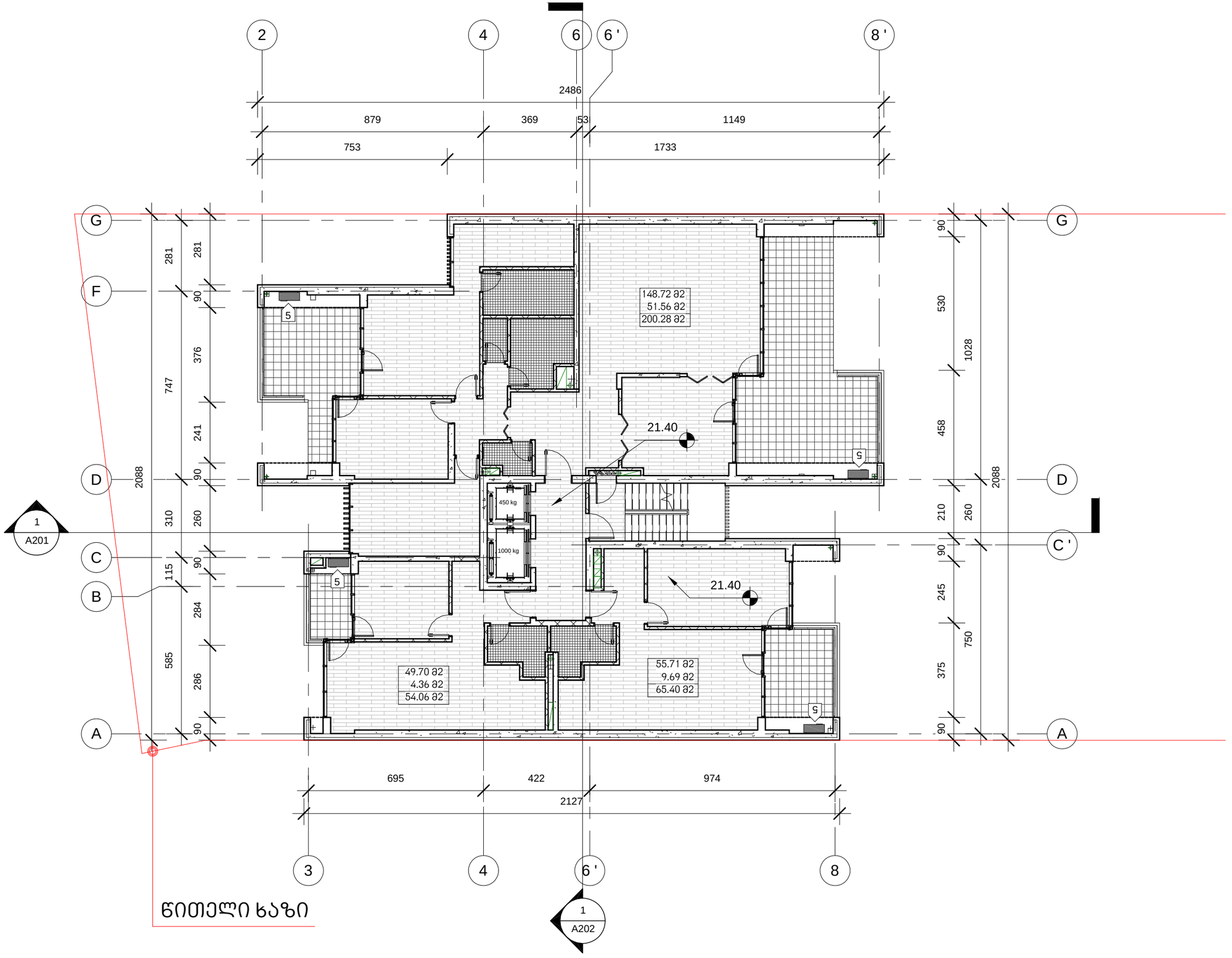

Level 7

1 : 150

D:\projects\Vake housing\REVIT\010_Vake9_2014.02.04 shualeduri #1.rvt

მრავალბინიანი საცხოვრებელი სახლი

ჭავჭავაძის გამზ. 29-31-33

ექსპლიკაცია

1 - გენერატორი

2 - გათბობის ქვაბი

3 - ავტოფარეხში შემოგავალი ჰაერი

4 - ავტოფარეხიდან გამავალი ჰაერი

5 - კონდენციონერის გარე ბლოკი

დამკვეთი:

მოყვასი 2012

ხმალაძე
არქიტექტორები

თბილისი
უზნაძის 91ა
E-mail: Giorgi@Khmaladze.ge

პრ. ავტორი	გ. ხმალაძე
დახაზა	დ. ჯობაძე
შეამოწმა	გ. ხმალაძე

VII სართულის გეგმა ნიშნულზე 21.40

Format	A2
Scale	1 : 150
2/19/2014 10:25:31 PM	

A113

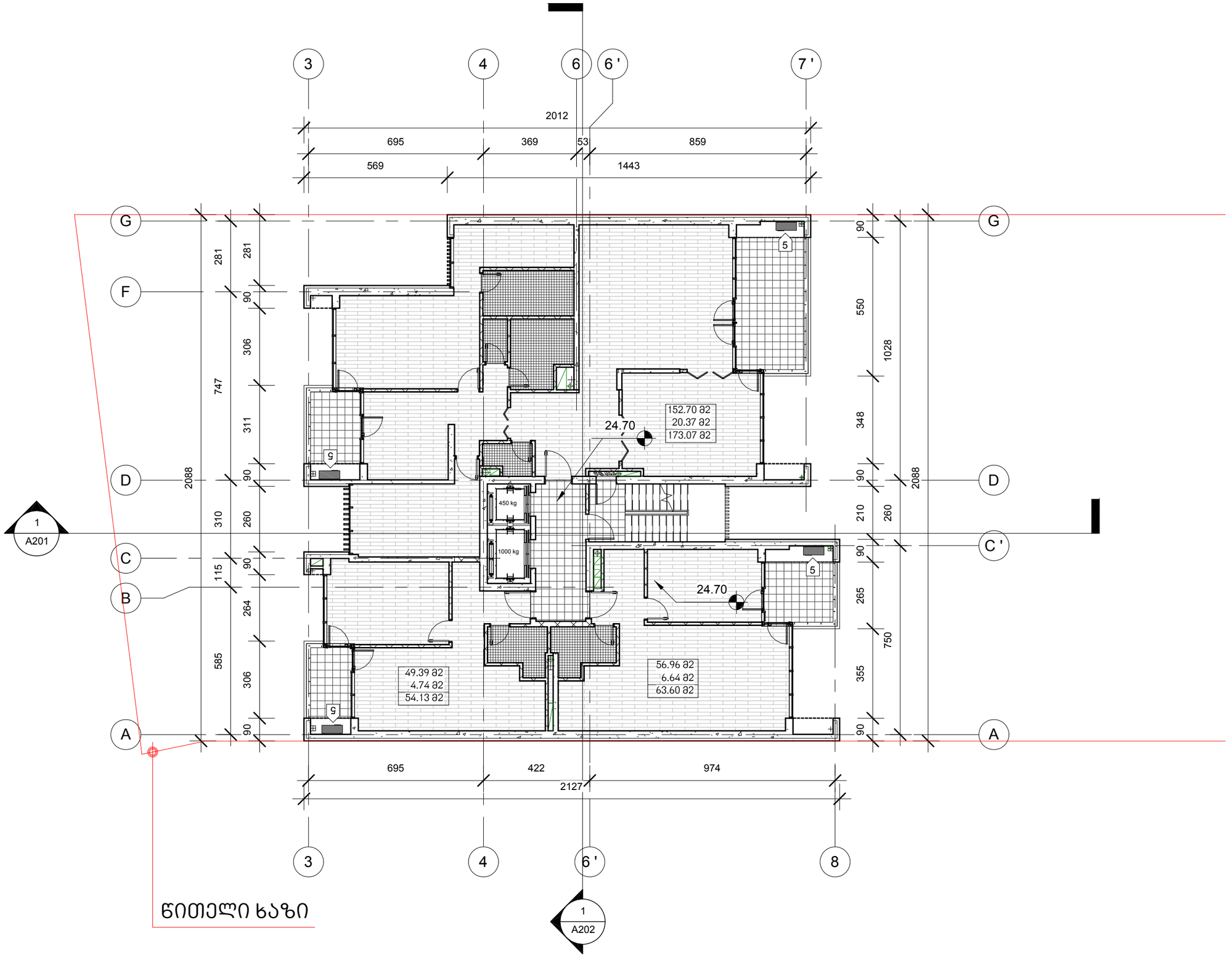

Level 8; Level 10

1 : 150

D:\projects\Vake housing\REVIT\010_Vake9_2014.02.04 shualeduri #1.rvt

მრავალბინიანი საცხოვრებელი სახლი

ჭავჭავაძის გამზ. 29-31-33

ექსპლიკაცია

1 - გენერატორი

2 - გათბობის ქვაბი

3 - ავტოფარეხში შემოგავალი ჰაერი

4 - ავტოფარეხიდან გამავალი ჰაერი

5 - კონდენციონერის გარე ბლოკი

დამკვეთი:

მოყვასი 2012

ხმალაძე
არქიტექტორები

თბილისი
უზნაძის 91ა
E–mail: Giorgi@Khmaladze.ge

პრ. ავტორი	გ. ხმალაძე
დახაზა	დ. ჯოგაძე
შეამოწმა	გ. ხმალაძე

VIII; X სართულის გეგმა ნიშნულზე 24.70; 31.30

Format A2

Scale 1 : 150

2/22/2014 4:34:15 PM

A114

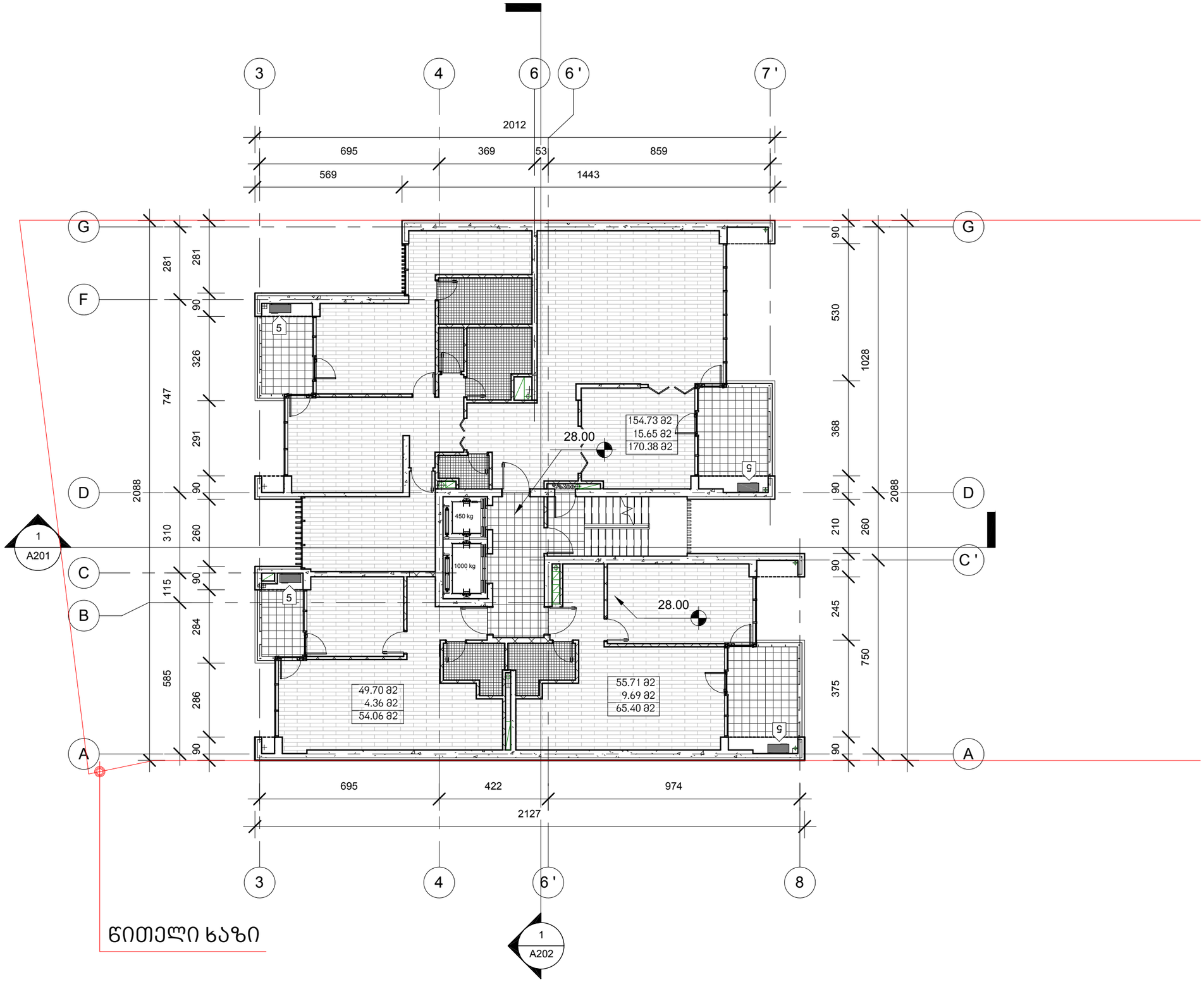

Level 9; Level 11

1 : 150

D:\projects\Vake housing\REVIT\010_Vake9_2014.02.04 shualeduri #1.rvt

მრავალბინიანი საცხოვრებელი სახლი

ჭავჭავაძის გამზ. 29-31-33

ექსპლიკაცია

1 - გენერატორი

2 - გათბობის ქვაბი

3 - ავტოფარეხში შემოგავალი ჰაერი

4 - ავტოფარეხიდან გამავალი ჰაერი

5 - კონდენციონერის გარე ბლოკი

დამკვეთი:

მოყვასი 2012

ხმალაძე
არქიტექტორები

თბილისი
უზნაძის 91ა
E–mail: Giorgi@Khmaladze.ge

პრ. ავტორი	გ. ხმალაძე
დახაზა	დ. ჯოგაძე
შეამოწმა	გ. ხმალაძე

IX და XII სართულის გეგმა ნიშნულზე 28.00; 34.60

Format	A2
Scale	1 : 150
2/22/2014 4:34:16 PM	

A115

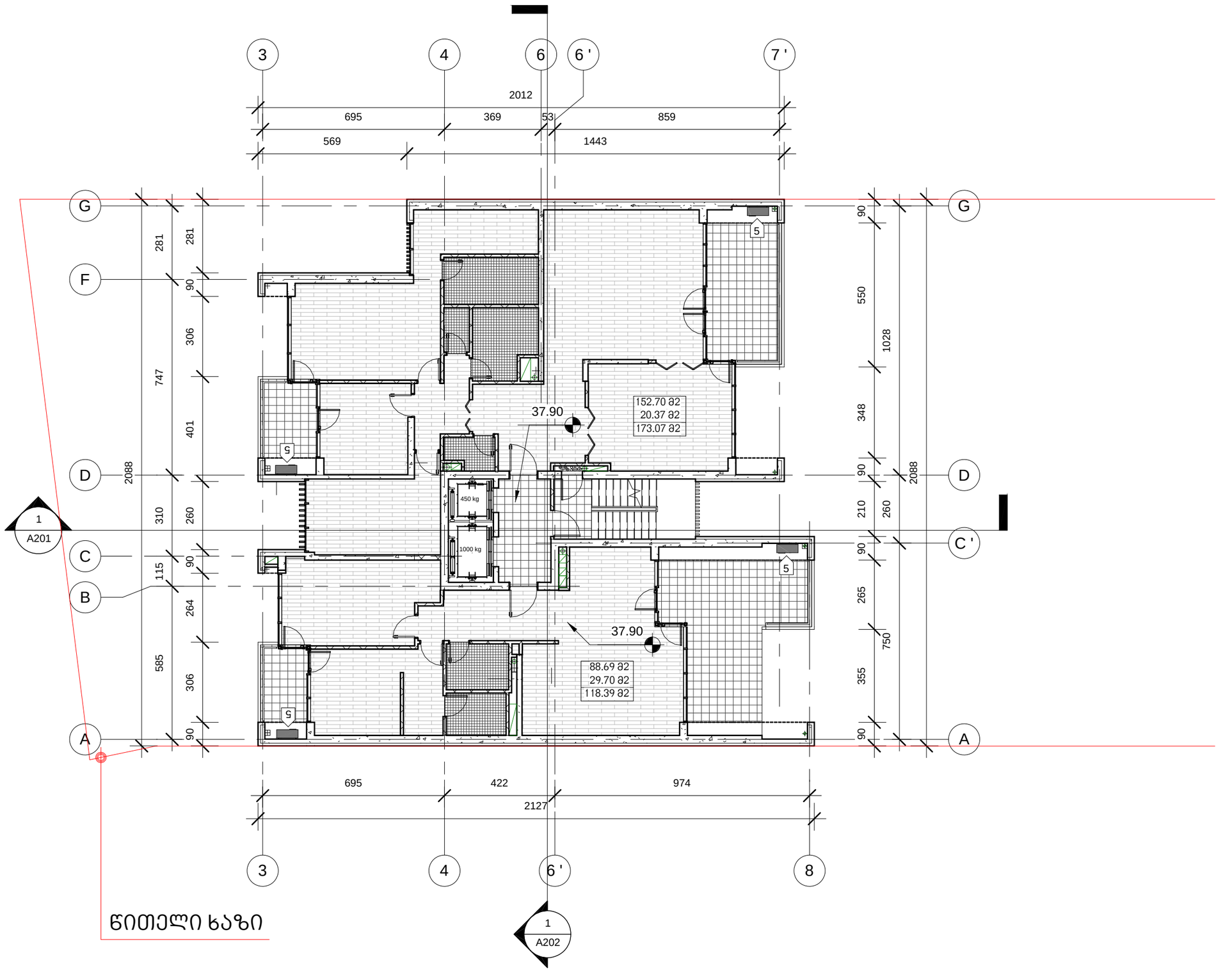

Level 12

1 : 150

D:\projects\Vake housing\REVIT\010_Vake9_2014.02.04 shualeduri #1.rvt

მრავალბინიანი საცხოვრებელი სახლი

ჭავჭავაძის გამზ. 29-31-33

ექსპლიკაცია

1 - გენერატორი

2 - გათბობის ქვაბი

3 - ავტოფარეხში შემოგავალი ჰაერი

4 - ავტოფარეხიდან გამავალი ჰაერი

5 - კონდენციონერის გარე ბლოკი

დამკვეთი:

მყვასი 2012

ხმალაძე
არქიტექტორები

თბილისი
უზნაძის 91ა
E-mail: Giorgi@Khmaladze.ge

პრ. ავტორი გ. ხმალაძე
დახაზა დ. ჯობაძე
შეამოწმა გ. ხმალაძე

XII სართულის გეგმა ნიშნულზე 37.90

Format A2
Scale 1 : 150
2/19/2014 10:25:34 PM

A114

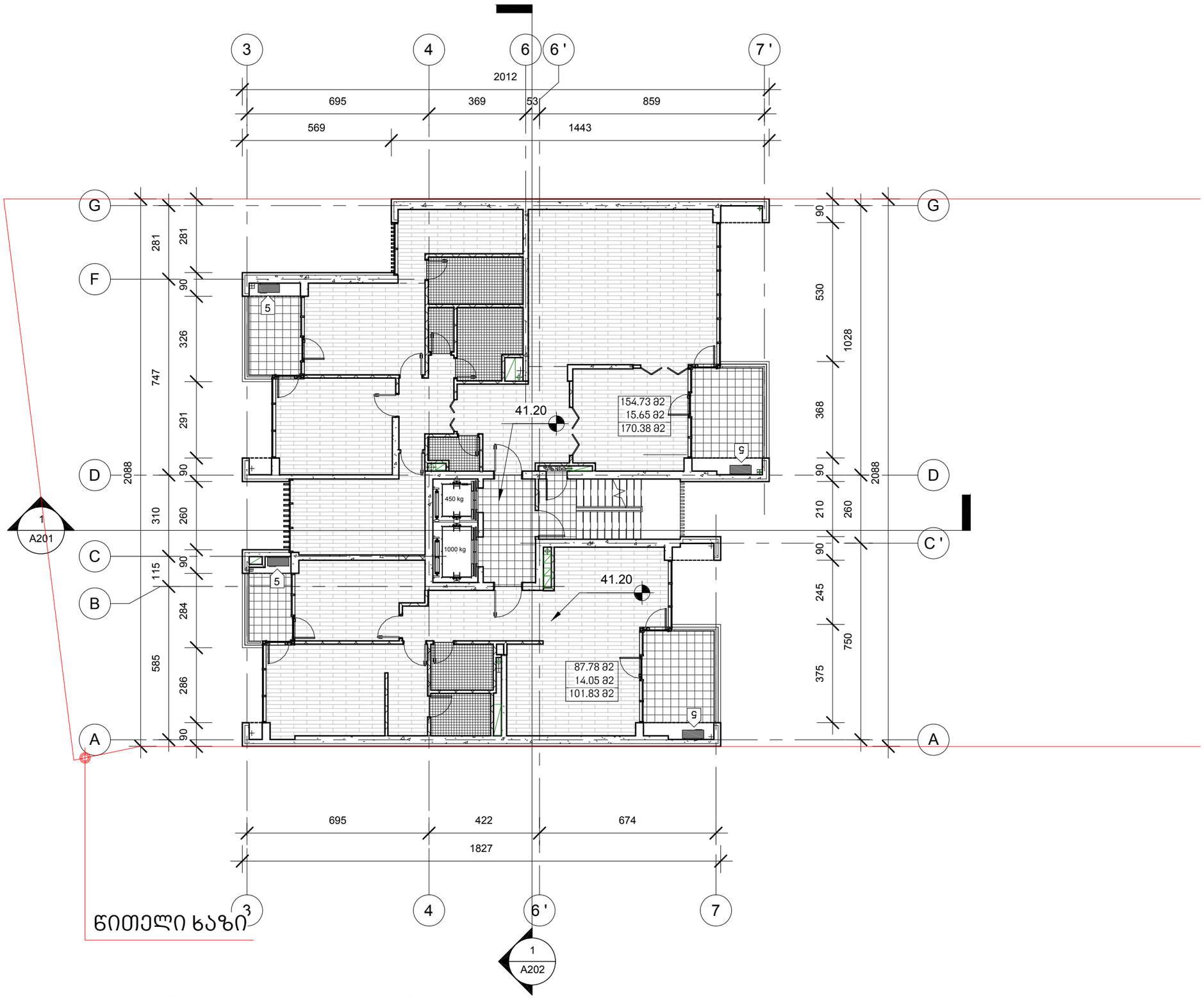

Level 13; Level 15; Level 17

1 : 150

D:\projects\Vake housing\REVIT\010_Vake9_2014.02.04 shualeduri #1.rvt

მრავალბინიანი საცხოვრებელი სახლი

ჭავჭავაძის გამზ. 29-31-33

ექსპლიკაცია

1 - გენერატორი

2 - გათბობის ქვაბი

3 - ავტოფარეხში შემოგავალი ჰაერი

4 - ავტოფარეხიდან გამავალი ჰაერი

5 - კონდენციონერის გარე ბლოკი

დამკვეთი:

მყვასი 2012

ხმალაძე
არქიტექტორები

თბილისი
უზნაძის 91ა
E–mail: Giorgi@Khmaladze.ge

პრ. ავტორი გ. ხმალაძე
დახაზა დ. ჯობაძე
შეამოწმა გ. ხმალაძე

XIII; XV; XVII სართულის გეგმა ნიშნულზე 41.20; 47.80; 54;40

Format A2
Scale 1 : 150
2/19/2014 10:25:36 PM

A115

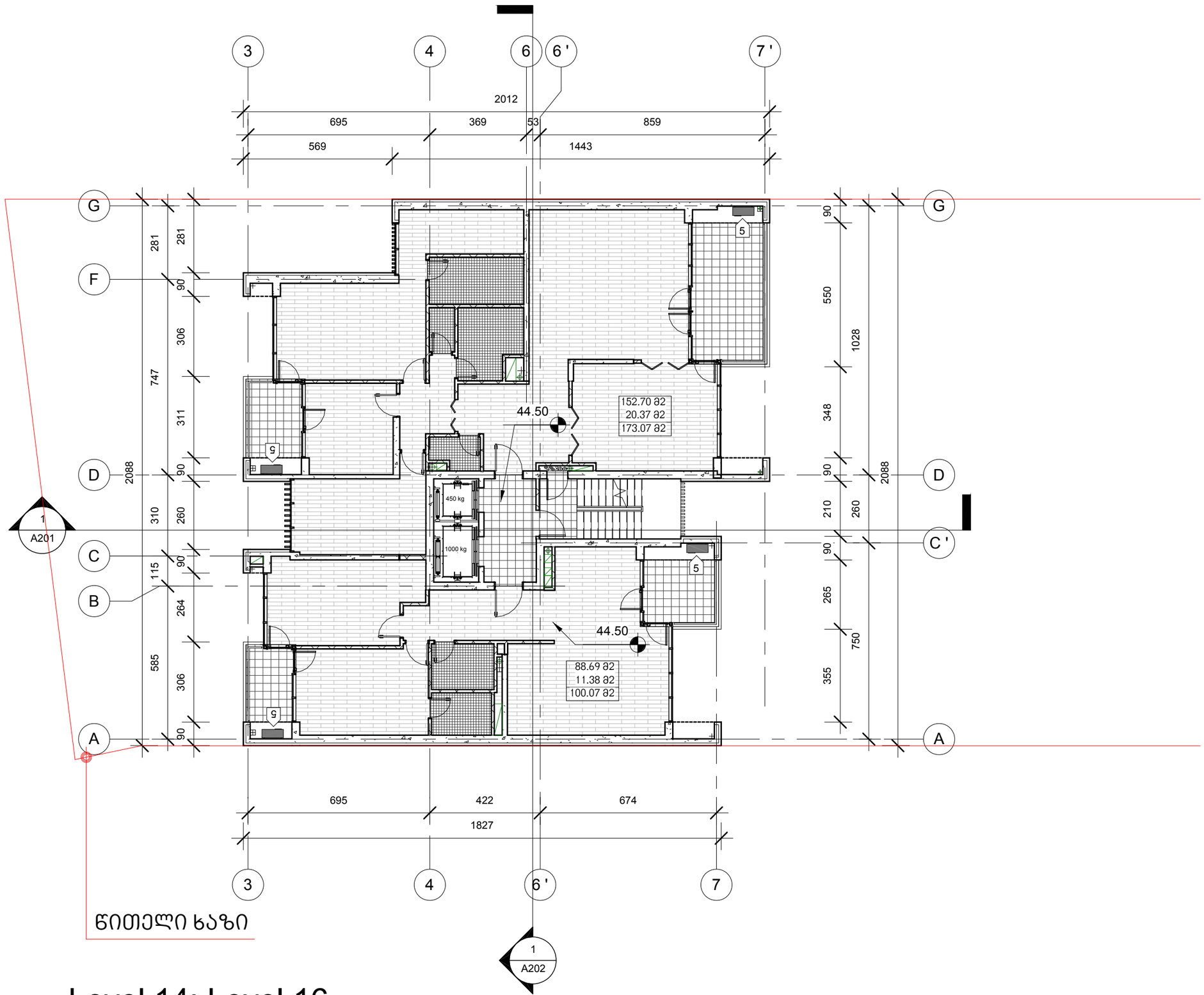

წითელი ხაზი

Level 14; Level 16

1 : 150

D:\projects\Vake housing\REVIT\010_Vake9_2014.02.04 shualeduri #1.rvt

მრავალბინიანი საცხოვრებელი სახლი

ჭავჭავაძის გამზ. 29-31-33

ექსპლიკაცია

1 - გენერატორი

2 - გათბობის ქვაბი

3 - ავტოფარეხში შემოგავალი ჰაერი

4 - ავტოფარეხიდან გამავალი ჰაერი

5 - კონდენციონერის გარე ბლოკი

დამკვეთი:

მოყვასი 2012

ხმალაძე
არქიტექტორები

თბილისი
უზნაძის 91ა
E–mail: Giorgi@Khmaladze.ge

პრ. ავტორი გ. ხმალაძე
დახაზა დ. ჯობაძე
შეამოწმა გ. ხმალაძე

XIV და XVI სართულის გეგმა ნიშნულზე 44.50; 51.10

Format A2
Scale 1 : 150
2/19/2014 10:25:39 PM

A116

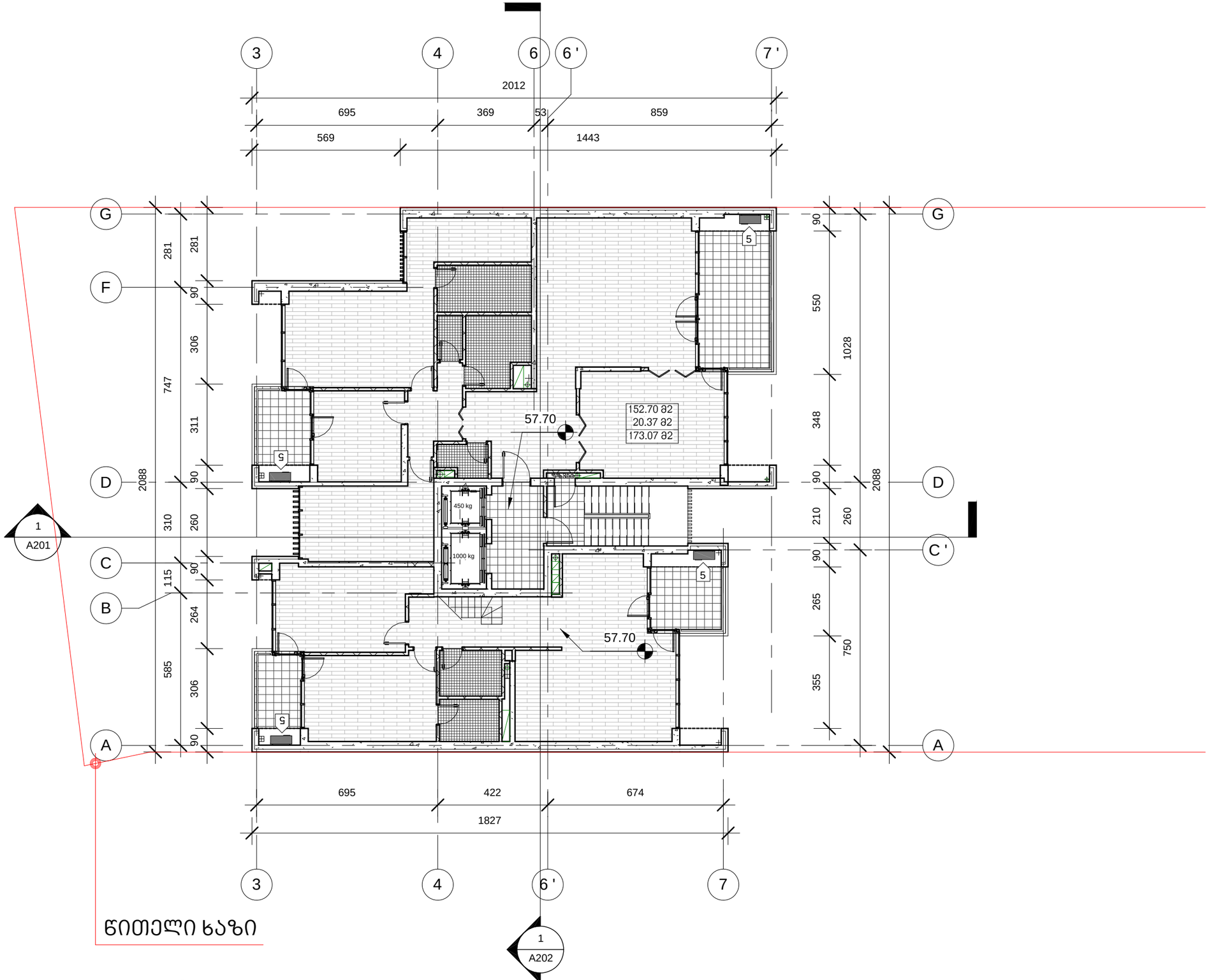

Level 18

1 : 150

D:\projects\Vake housing\REVIT\010_Vake9_2014.02.04 shualeduri #1.rvt

მრავალბინიანი საცხოვრებელი სახლი

ჭავჭავაძის გამზ. 29-31-33

ექსპლიკაცია

1 - გენერატორი

2 - გათბობის ქვაბი

3 - ავტოფარეხში შემოგავალი ჰაერი

4 - ავტოფარეხიდან გამავალი ჰაერი

5 - კონდენციონერის გარე გლოკი

დამკვეთი:

მყვასი 2012

ხმალაძე არქიტექტორები

თბილისი
უზნაძის 91ა
E-mail: Giorgi@Khmaladze.ge

პრ. ავტორი	გ. ხმალაძე
დახაზა	დ. ჯობაძე
შეამოწმა	გ. ხმალაძე

XVIII სართულის გეგმა ნიშნულზე 57.70

Format	A2
Scale	1 : 150
2/19/2014 10:25:41 PM	

A117

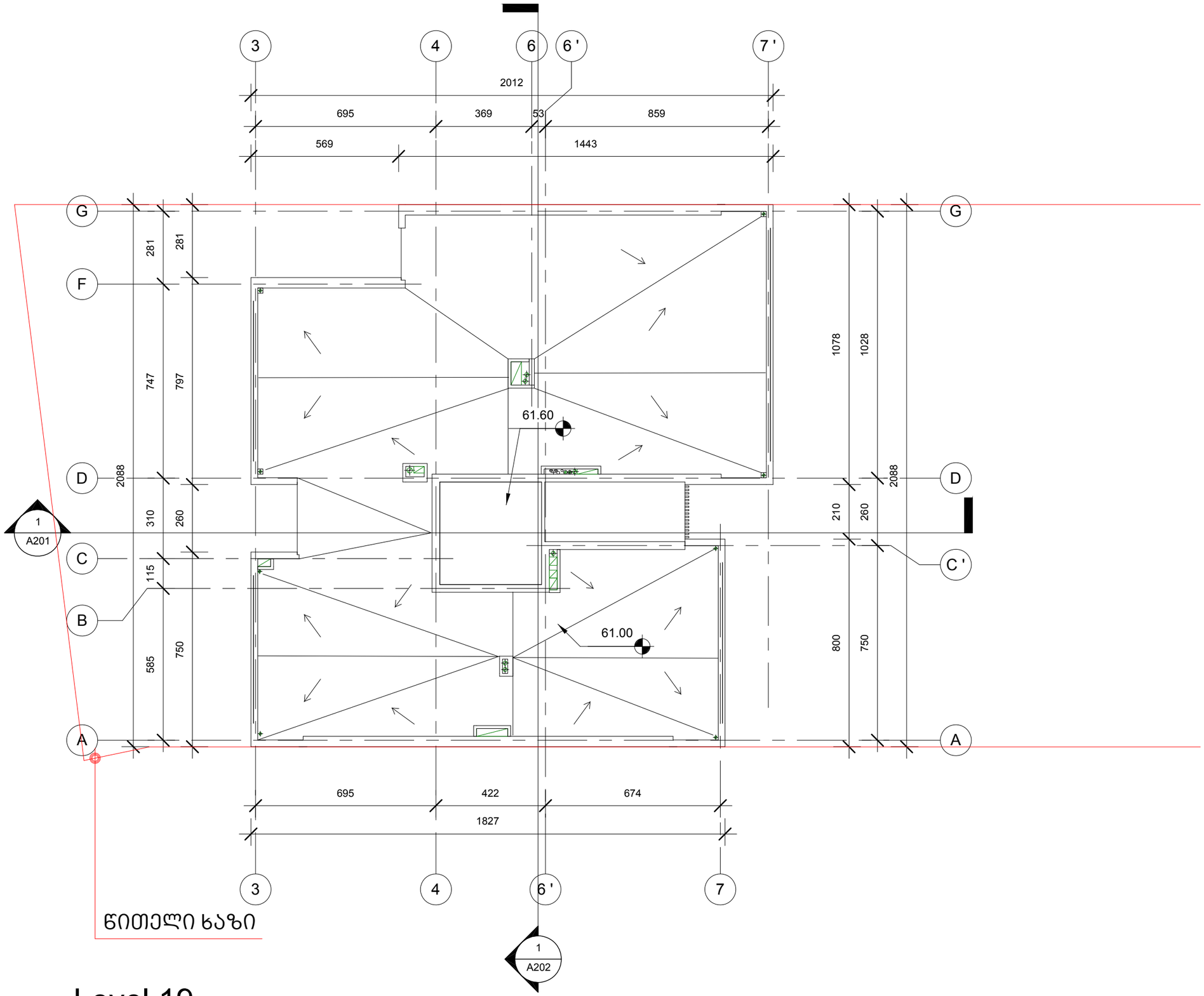

Level 19

1 : 150

D:\projects\Vake housing\REVIT\010_Vake9_2014.02.04 shualeduri #1.rvt

მრავალბინიანი საცხოვრებელი სახლი

ჭავჭავაძის გამზ. 29-31-33

ექსპლიკაცია

1 - გენერატორი

2 - გათბობის ქვაბი

3 - ავტოფარეხში შემოგავალი ჰაერი

4 - ავტოფარეხიდან გამავალი ჰაერი

5 - კონდენციონერის გარე ბლოკი

დამკვეთი:

მოყვასი 2012

ხმალაძე
არქიტექტორები

თბილისი
უზნაძის 91ა
E-mail: Giorgi@Khmaladze.ge

პრ. ავტორი გ. ხმალაძე
დახაზა დ. ჯობაძე
შეამოწმა გ. ხმალაძე

XIX სართულის გეგმა ნიშნულზე 61.00

Format A2
Scale 1 : 150
2/19/2014 10:25:42 PM

A118

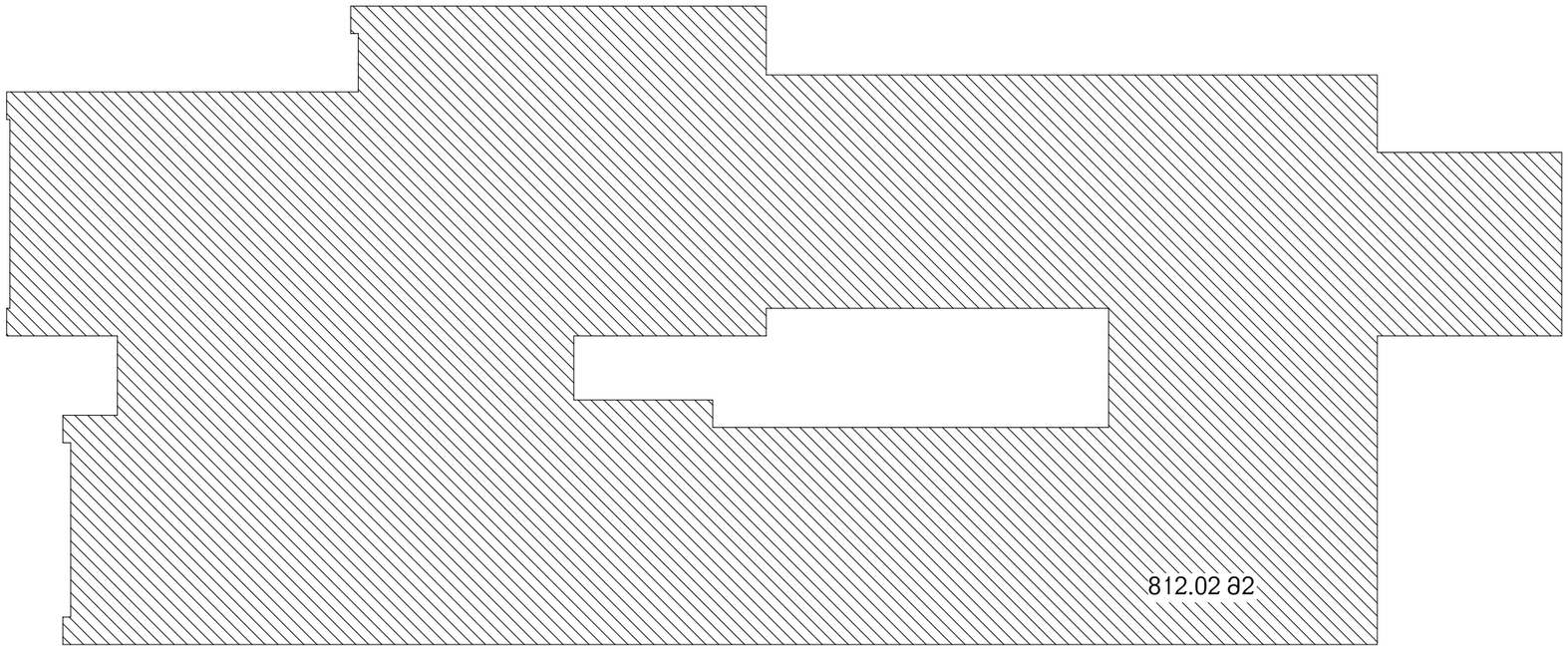

1 C Level 1 k1

1 : 200

D:\projects\Vake housing\REVIT\010_Vake9_2014.02.04 shualeduri #1.rvt

მრავალბინიანი საცხოვრებელი სახლი

ჭავჭავაძის გამზ. 29-31-33

დამკვეთი:

მოყვასი 2012

ხმალაძე
არქიტექტორები

თბილისი
უზნაძის 91ა
E-mail: Giorgi@Khmaladze.ge

პრ. ავტორი	დესიგნერ
დახაზა	Aუტჰორ
შეამოწმა	ჩჰეცკერ

კ1 კროკი I სართული

Format A3

Scale 1 : 200

2/19/2014 10:25:43 PM

A121

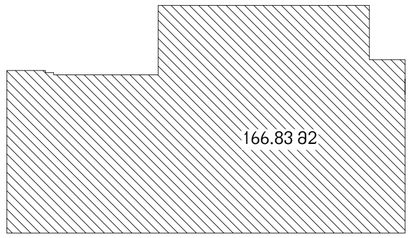

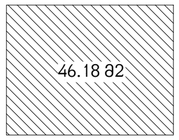

1 C Level 1

1 : 200

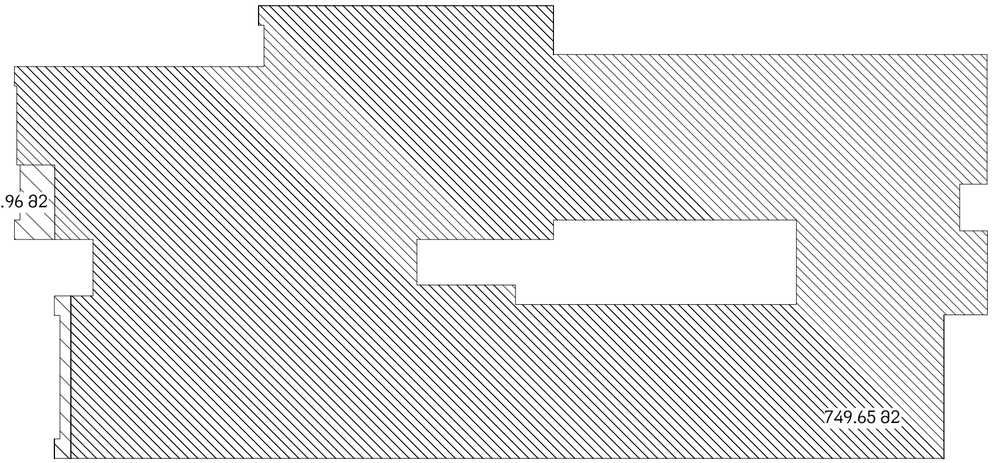

2 C Level 2

1 : 200

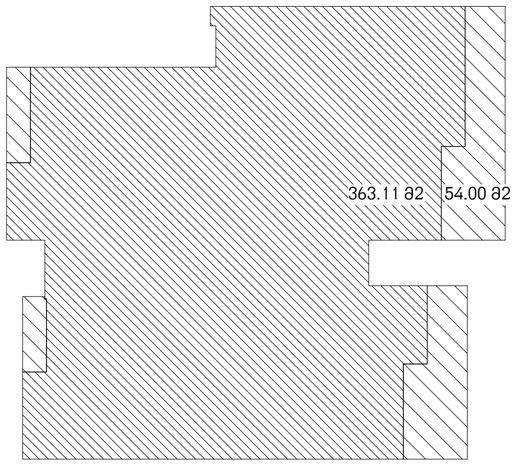

3 C Level 3

1 : 200

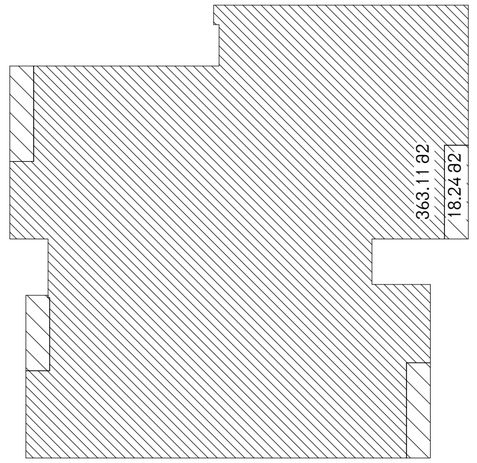

4 C Level 5

1 : 200

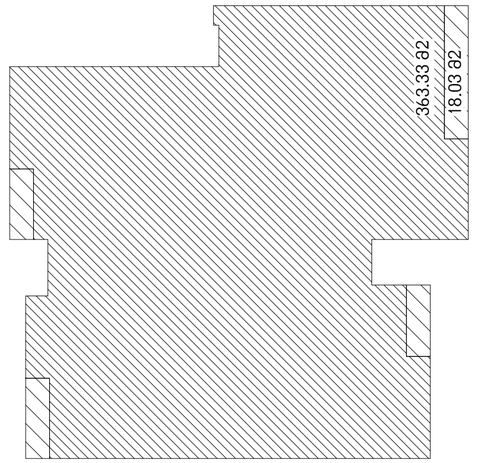

5 C Level 4, Level 6

1 : 200

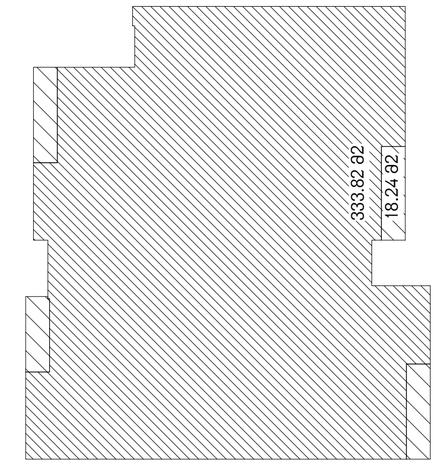

6 C Level 7

1 : 200

Y:\Vake me-9\Revit\shualeduri #1\010_Vake9_2014.02.04 shualeduri #1.rvt

მრავალბინიანი საცხოვრებელი სახლი

ჭავჭავაძის გამზ. 29-31-33

დამკვეთი:

მოყვასი 2012

ხმალაძე
არქიტექტორები

თბილისი
უზნაძის 91ა
E-mail: Giorgi@Khmaladze.ge

პრ. ავტორი გ. ხმალაძე
დახაზა დ. ჯოხაძე
შეამოწმა გ. ხმალაძე

კ2 კროკი I , II , III , V , VI , VII
სართულები

Format A2
Scale 1 : 200
2/26/2014 1:59:34 PM

A122

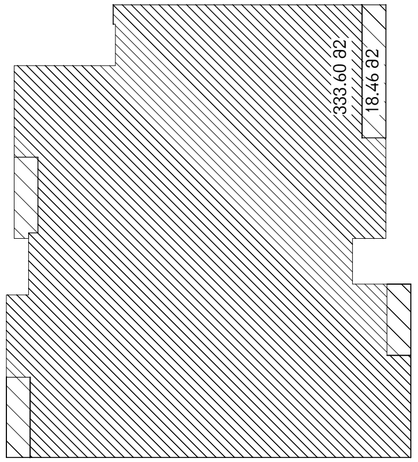

C Level 8, Level 10

1 : 200

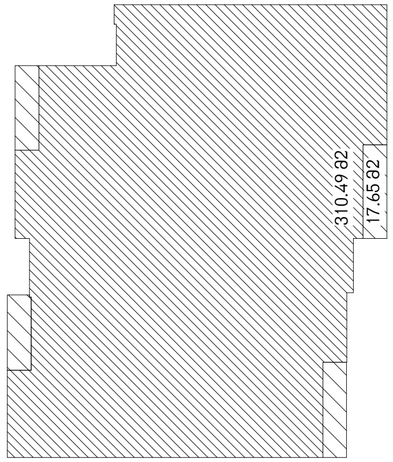

C Level 13, Level 15, Level 17

1 : 200

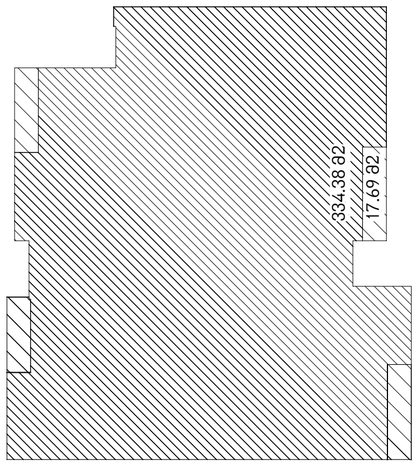

C Level 9, Level 11

1 : 200

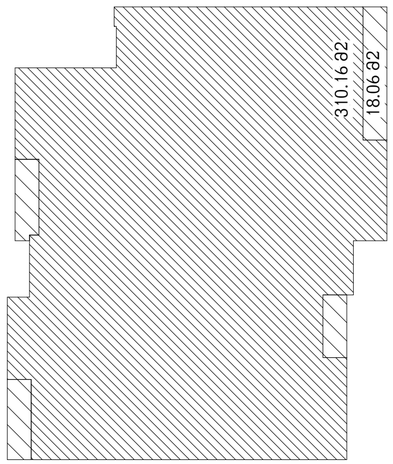

C Level 14, Level 16, Level 18

1 : 200

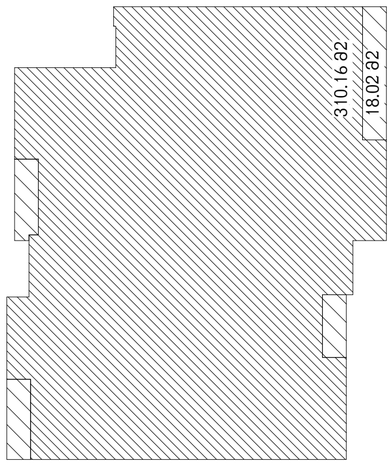

C Level 12

1 : 200

D:\projects\Vake housing\REVIT\010_Vake9_2014.02.04 shualedur #1.rvt

მრავალბინიანი საცხოვრებელი სახლი

ჭავჭავაძის გამზ. 29-31-33

დამკვეთი:

მოყვასი 2012

ხმალაძე
არქიტექტორები

თბილისი
უზნაძის 91ა
E-mail: Giorgi@Khmaladze.ge

პრ. ავტორი გ. ხმალაძე
დახაზა დ. ჯობაძე
შეამოწმა გ. ხმალაძე

კ2 კროკი VIII , IX , XII , XIII , XIV სართულები

Format A2
Scale 1 : 200
2/22/2014 4:34:20 PM

A123