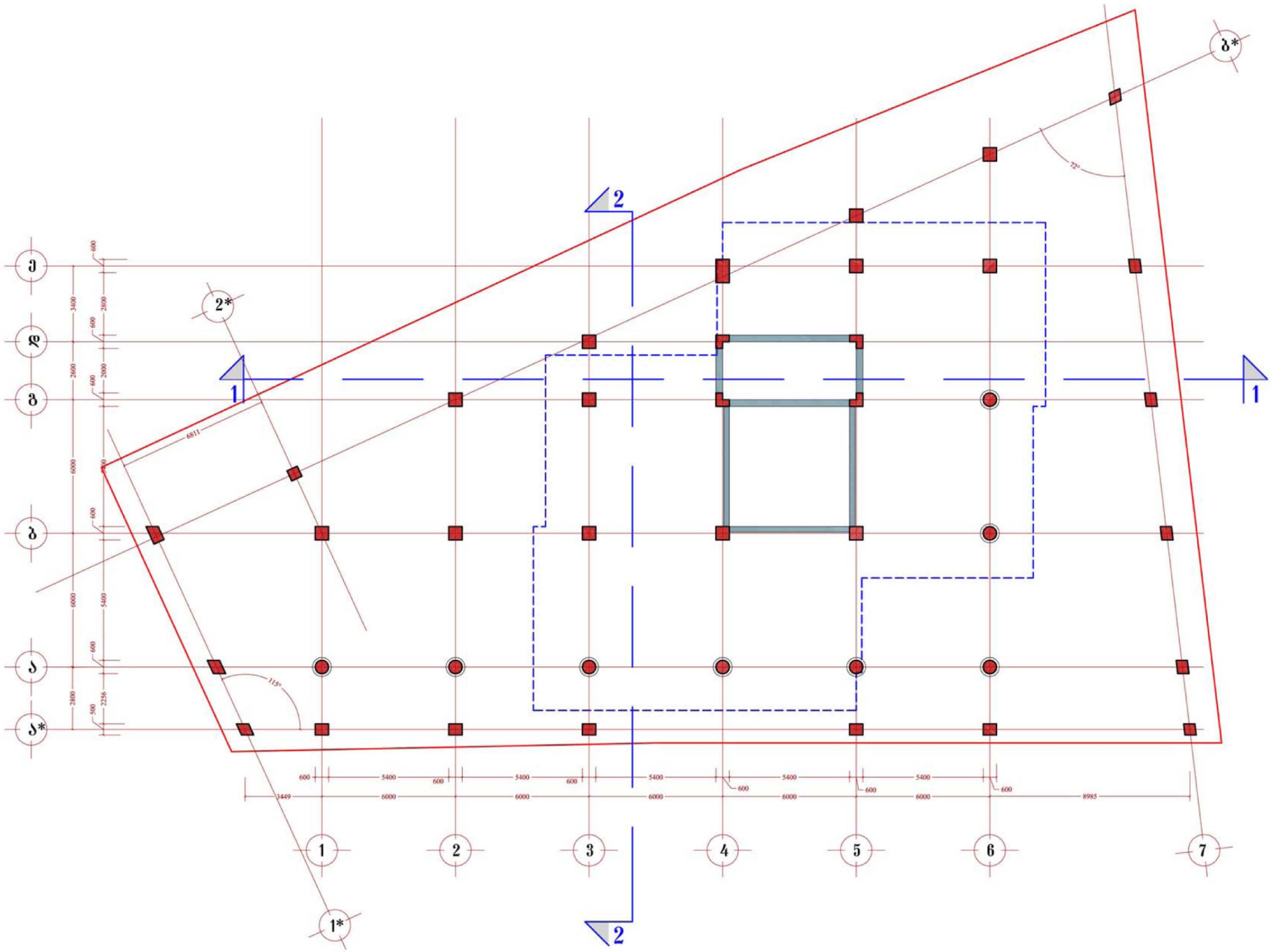


# შერეული ფუნქციის მქონე საცხოვრებელი სახლი

## დაკვალვის გეგმა

მ. 1:200

ძირითადი ტექნიკური მაჩვენებლები

| | |
|---|---|
| ტერიტორიის საერთო ფართი | 1100 მ2 |
| მოშენების ფართი | 760.8 მ2 |
| მიწისზედა სამშენებლო ფართი (სახურავის ჩათვლით) | 9971.8 მ2 |
| საერთო საზაფხულო ფართი | 2468.4 მ2 |
| მიწისქვეშა სამშენებლო ფართი | 2822.7 მ2 |
| საერთო სამშენებლო ფართი (სახურავის ჩათვლით) | 12794.5 მ2 |
| ბინების საერთო ფართი | 4005.4 მ2 |
| საერთო კომერციული ფართი | 1688.4 მ2 |
| დამხმარე (დერეფნები, კიბის უჯრედები) ფართი | 1437.9 მ2 |
| ბინების რაოდენობა | 46 |
| ავტოსადგომების რაოდენობა | 58 |
| სამშენებლო მოცულობა | 62118.9 მ3 |
| აქედან მიწისქვეშა სამშ. მოც. | 9314.9 მ3 |
| კ-1 | 0.69 |
| კ-2 | 6.8 |

Henir Investment

| თანამდებობა | გვარი | ხელმოწერა |
|---|---|---|
| დირექტორი | სასონ ჰოკი | |
| მთ.არქიტექტორი | ბენაშვილი | |
| პრ. ავტორი | ბენაშვილი | |
| დაამუშავა | ბენაშვილი | |

შერეული ფუნქციის მქონე საცხოვრებელი სახლი

| ფურცლ. რაოდენ. | ფურცლის № | თარიღი |
|---|---|---|
| | | |

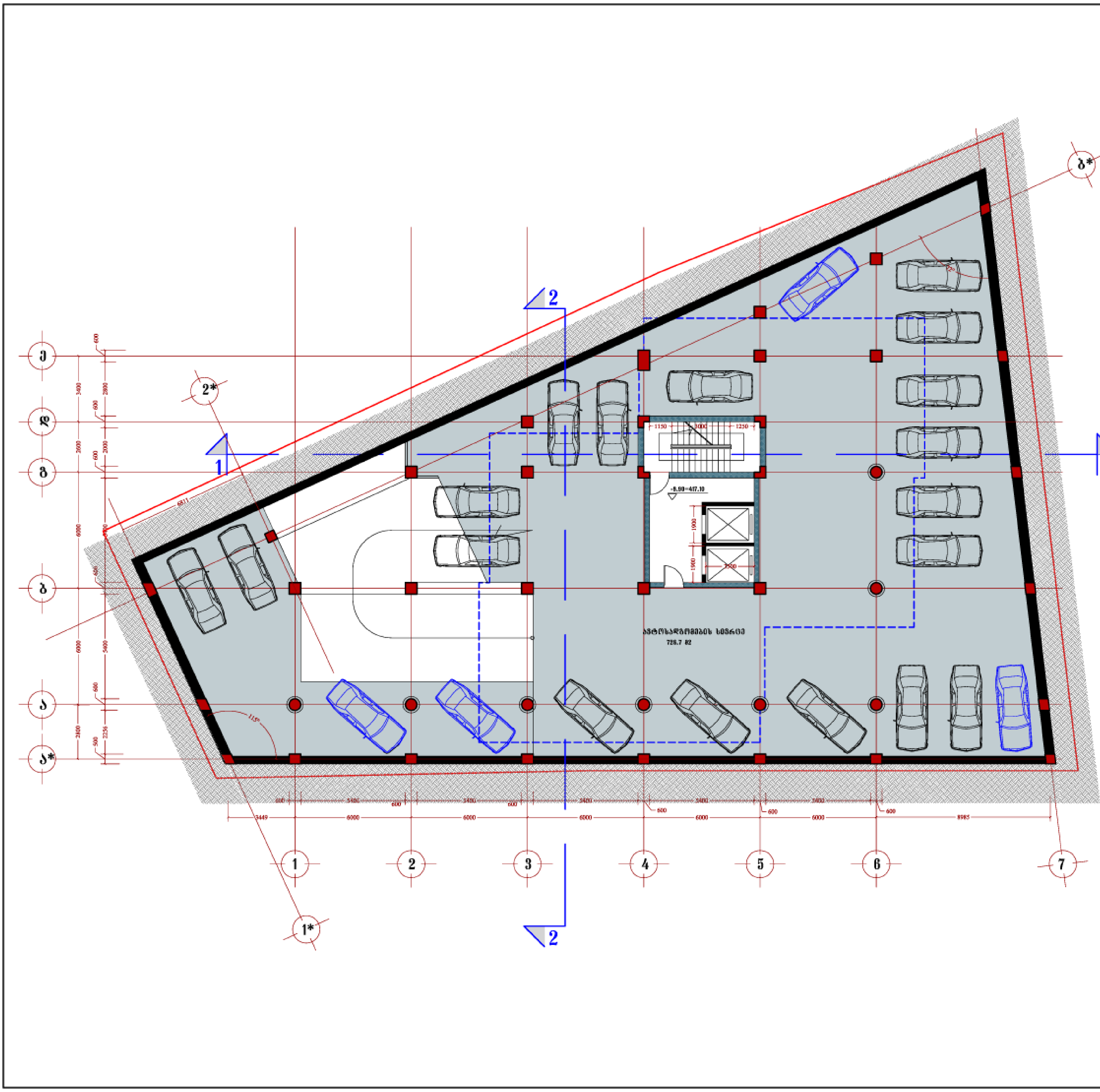
ავტოსადგომების სივრცე
726.7 მ2
1
2
3
4
5
6
7
1*
2*
ა
ა*
ბ
გ
დ
ე
ბ*

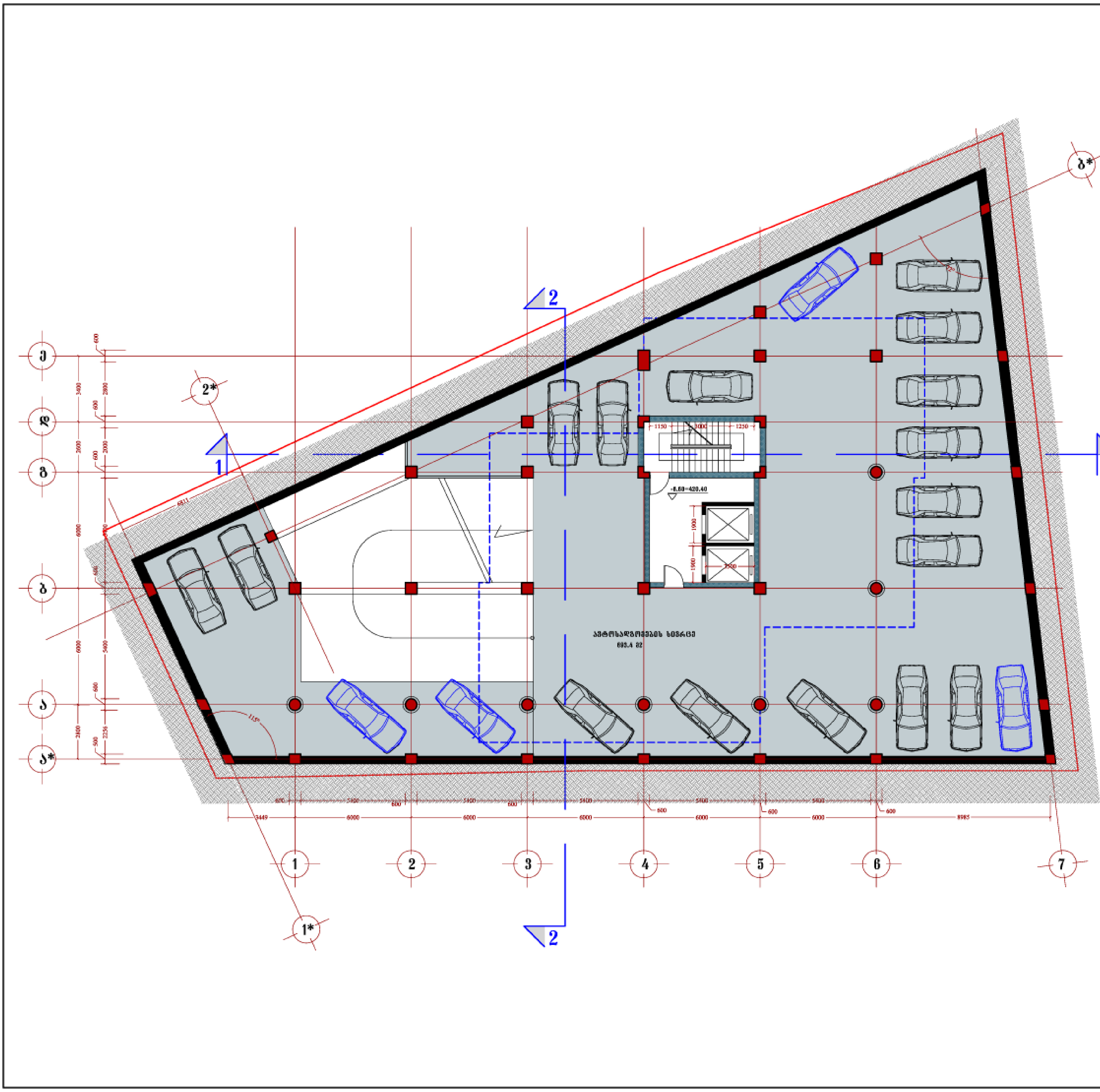
ავტოსადგომების სივრცე
1
2
3
4
5
6
7
1*
2*
ა
ა*
ბ
ბ*
გ
დ
ე

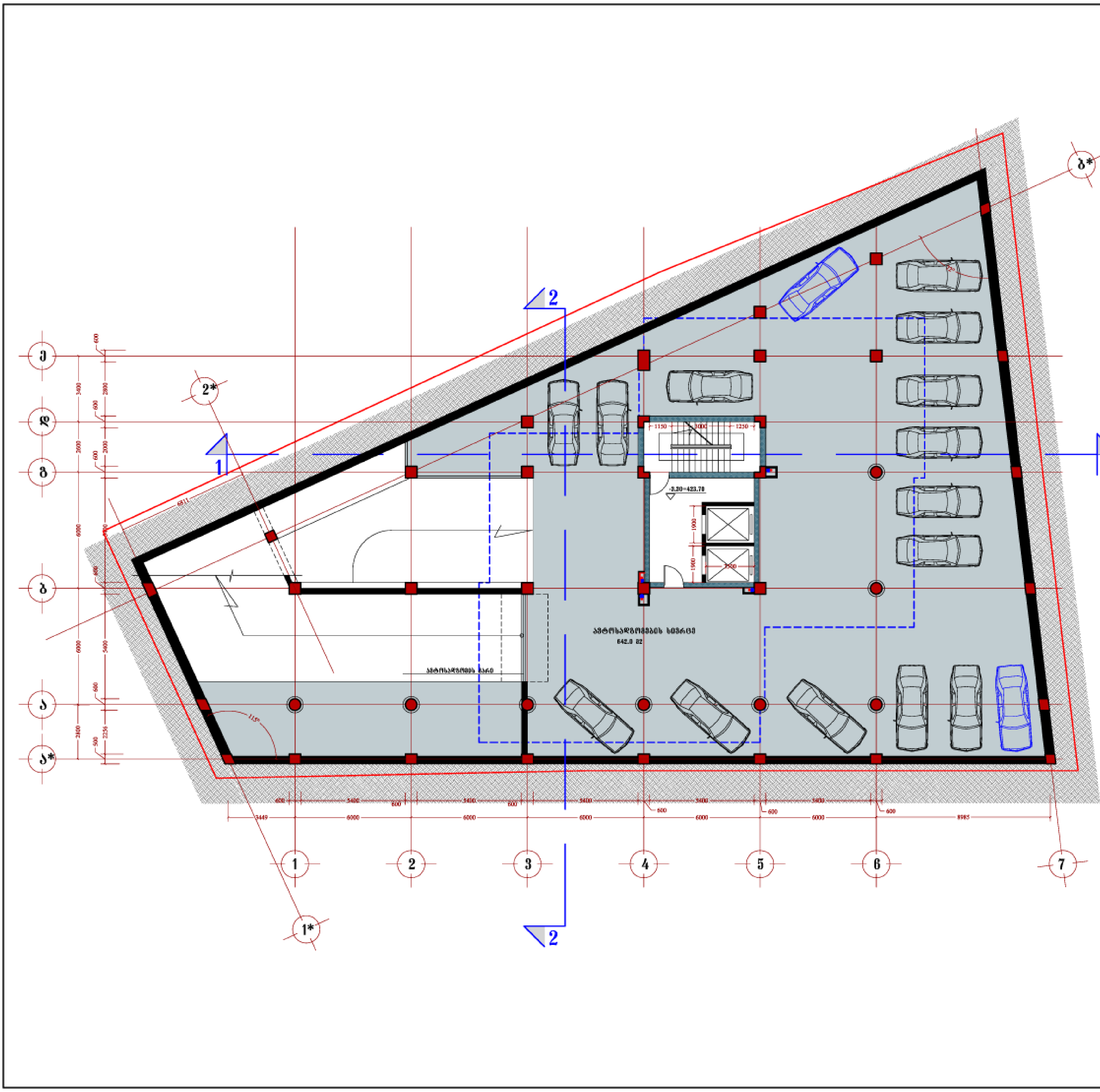

ავტოსადგომების სივრცე
642.0 მ2
-3.30=423.70
1
2
3
4
5
6
7
1*
2*

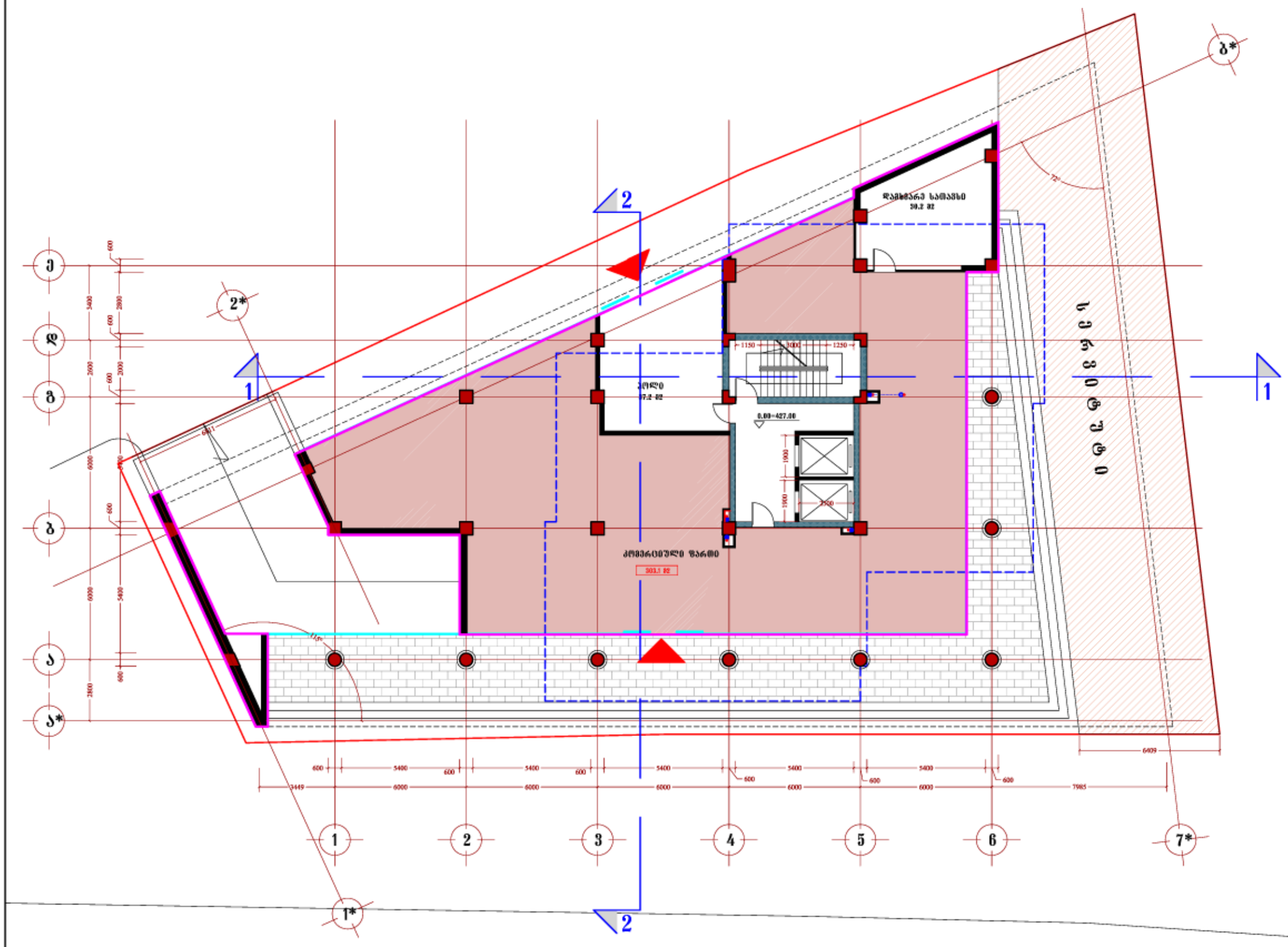


სართულიზე კ-2 კოეფიციენტის საანგარიშო კონტური

კ-2 კოეფიციენტის საანგარიშო ფართი 452.8 მ2

# შერეული ფუნქციის მქონე საცხოვრებელი სახლი

გეგმა 0.00 ნიშნულზე

( 0 სართული )

მ. 1:200

ძირითადი ტექნიკური მაჩვენებლები

| | |
|---|---|
| ტერიტორიის საერთო ფართი | 1100 მ2 |
| მოშენების ფართი | 760.8 მ2 |
| მიწისზედა სამშენებლო ფართი (სახურავის ჩათვლით) | 9971.8 მ2 |
| საერთო საზაფხულო ფართი | 2468.4 მ2 |
| მიწისქვეშა სამშენებლო ფართი | 2822.7 მ2 |
| საერთო სამშენებლო ფართი (სახურავის ჩათვლით) | 12794.5 მ2 |
| ბინების საერთო ფართი | 4005.4 მ2 |
| საერთო კომერციული ფართი | 1688.4 მ2 |
| დამხმარე (დერეფნები, კიბის უჯრედები) ფართი | 1437.9 მ2 |
| ბინების რაოდენობა | 46 |
| ავტოსადგომების რაოდენობა | 58 |
| სამშენებლო მოცულობა | 62118.9 მ3 |
| აქედან მიწისქვეშა სამშ. მოც. | 9314.9 მ3 |
| კ-1 | 0.69 |
| კ-2 | 6.8 |

სართულის ტექნიკური მაჩვენებლები

| | |
|---|---|
| სართულის სამშენებლო ფართი | 760.8 მ2 |
| აქედან საზაფხულო ფართი | 308.0 მ2 |
| სართულზე დამხმარე ფართი | 117.0 მ2 |
| სართულზე კომერციული ფართი | 303.1 მ2 |

Henir Investment

| თანამდებობა | გვარი | ხელმოწერა |
|---|---|---|
| დირექტორი | სასონ ჰოკი | |
| მთ.არქიტექტორი | ბენაშვილი | |
| პრ. ავტორი | ბენაშვილი | |
| დაამუშავა | ბენაშვილი | |

შერეული ფუნქციის მქონე საცხოვრებელი სახლი

| შურცლ. რაოდენ. | შურცლის № | თარიღი |
|---|---|---|
| | | |

# ՊԱՐԱՐԱՆ ԱՇԽԱՏԱՆՔԱՅԻՆ ԳՐԱՖԻԿ

ՀԱՐԿԱՅԻՆ ՏԵՂԱԿՈՒԹՅՈՒՆ

| | |
|---|---|
| ՇԻՆՈՒԹՅԱՆ ԱՆՎԱՆՈՒՄԸ ԵՎ ՀԱՍՑԵՆ | Henir Investment |
| ՇԻՆՈՒԹՅԱՆ ՏԵՍԱԿԸ | ՀԱՐԿԱՅԻՆ |
| ՇԻՆՈՒԹՅԱՆ ՀԱՍՑԵՆ | ՀԱՅԱՍՏԱՆ, ՔԱՂԱՔ ԵՐԵՎԱՆ, ՇԱՀՈՒՄՅԱՆ 31 |
| ՇԻՆԱՐԱՐԻ ԱՆՈՒՆԸ, ԱԶԳԱՆՈՒՆԸ | ՀԱՅԿԱԶՆ ՓԱՐՍԱԴԱՆՅԱՆ, ՀԱՅԿԱԶՆ ՓԱՐՍԱԴԱՆՅԱՆ |
| ՇԻՆԱՐԱՐԻ ՀԱՍՑԵՆ | ՀԱՅԱՍՏԱՆ, ՔԱՂԱՔ ԵՐԵՎԱՆ, ՇԱՀՈՒՄՅԱՆ 31 |
| ՇԻՆՈՒԹՅԱՆ ՏԵՍԱԿԸ | ՀԱՐԿԱՅԻՆ |
| ՇԻՆՈՒԹՅԱՆ ԱՆՎԱՆՈՒՄԸ ԵՎ ՀԱՍՑԵՆ | Henir Investment |

## ՀԱՐԿԱՅԻՆ ՏԵՂԱԿՈՒԹՅՈՒՆ ԱՇԽԱՏԱՆՔԱՅԻՆ ՍԱՀՄԱՆՆԵՐԻ ՄԱՍԻՆ

| | |
|---|---|
| ՀԱՐԿԱՅԻՆ ՇԵՆՔԻ ՄԱԿԵՐԵՍԱՅԻՆ ՄԱԿԵՐԵՍԸ | 1100 մ2 |
| ՇԵՆՔԻ ԸՆԴՀԱՆՈՒՐ ՄԱԿԵՐԵՍԸ | 760.8 մ2 |
| ՀԱՐԿԱՅԻՆ ՇԵՆՔԻ ՄԱՍԵՐԻ ՄԱԿԵՐԵՍԻ ՀԱՇՎԱՐԿՈՎ (ԱՆՑԱԿԱՅԻՆ ՄԱՍԵՐԻ ՀԱՄԱՐ) | 9971.8 մ2 |
| ՀԱՐԿԱՅԻՆ ՇԵՆՔԻ ՄԱՍԵՐԻ ՄԱԿԵՐԵՍԸ | 2468.4 մ2 |
| ՀԱՐԿԱՅԻՆ ՇԵՆՔԻ ՄԱՍԵՐԻ ԸՆԴՀԱՆՈՒՐ ՄԱԿԵՐԵՍԸ | 2822.7 մ2 |
| ՀԱՐԿԱՅԻՆ ՄԱԿԵՐԵՍԻ ՇԵՆՔԻ ՄԱՍԵՐԻ ՀԱՇՎԱՐԿՈՎ (ԱՆՑԱԿԱՅԻՆ ՄԱՍԵՐԻ ՀԱՄԱՐ) | 12794.5 մ2 |
| ՀԱՐԿԱՅԻՆ ՄԱՍԵՐԻ ՇԵՆՔԻ ՄԱՍԵՐԻ ԸՆԴՀԱՆՈՒՐ ՄԱԿԵՐԵՍԸ | 4005.4 մ2 |
| ՀԱՐԿԱՅԻՆ ՄԱՍԵՐԻ ՇԵՆՔԻ ՄԱՍԵՐԻ ՀԱՇՎԱՐԿՈՎ ՄԱԿԵՐԵՍԸ | 1888.4 մ2 |
| ՇԵՆՔԻ ՄԱՍԵՐԻ (ՇԵՆՔԱՊԱՏԿԵՐԱՅԻՆ, ՀԱՐԿԱՅԻՆ ՏԱՐԱԾՔՈՎ) ՄԱԿԵՐԵՍԸ | 1437.9 մ2 |
| ՀԱՐԿԱՅԻՆ ՇԵՆՔԻ ՄԱՍԵՐԻ ՀԱՇՎԱՐԿՈՎ ՄԱԿԵՐԵՍԸ | 46 |
| ՀԱՐԿԱՅԻՆ ՇԵՆՔԻ ՄԱՍԵՐԻ ՇԵՆՔԱՊԱՏԿԵՐԱՅԻՆ ՄԱՍԵՐԻ ՄԱԿԵՐԵՍԸ | 58 |
| ՀԱՐԿԱՅԻՆ ՇԵՆՔԻ ՄԱՍԵՐԻ ՄԱԿԵՐԵՍԻ ՀԱՇՎԱՐԿՈՎ | 6218.9 մ2 |
| ՀԱՐԿԱՅԻՆ ՇԵՆՔԻ ՄԱՍԵՐԻ ՄԱԿԵՐԵՍԸ | 9314.9 մ3 |
| Հ-1 | 0.69 |
| Հ-2 | 6.8 |

## ՀԱՐԿԱՅԻՆ ՇԵՆՔԻ ՄԱՍԻՆ ԱՇԽԱՏԱՆՔԱՅԻՆ ՀԱՇՎԱՐԿ

| | |
|---|---|
| ՀԱՐԿԱՅԻՆ ՇԵՆՔԻ ՄԱՍԵՐԻ ՄԱԿԵՐԵՍԸ | 864.2 մ2 |
| ՀԱՐԿԱՅԻՆ ՄԱՍԵՐԻ ՄԱԿԵՐԵՍԸ | — |
| ՀԱՐԿԱՅԻՆ ՄԱՍԵՐԻ ՄԱԿԵՐԵՍԸ | 168.4 մ2 |
| ՀԱՐԿԱՅԻՆ ՄԱՍԵՐԻ ՄԱԿԵՐԵՍԸ | 630.0 մ2 |

| | | |
|---|---|---|
| ՀԱՐԿԱՅԻՆ ՇԵՆՔԻ ՄԱՍԵՐԻ ՄԱԿԵՐԵՍԸ | ՀԱՐԿԱՅԻՆ | 1100 մ2 |
| ՇԵՆՔԻ ԸՆԴՀԱՆՈՒՐ ՄԱԿԵՐԵՍԸ | ՀԱՐԿԱՅԻՆ | 760.8 մ2 |
| ՀԱՐԿԱՅԻՆ ՇԵՆՔԻ ՄԱՍԵՐԻ ՄԱԿԵՐԵՍԻ ՀԱՇՎԱՐԿՈՎ (ԱՆՑԱԿԱՅԻՆ ՄԱՍԵՐԻ ՀԱՄԱՐ) | ՀԱՐԿԱՅԻՆ | 9971.8 մ2 |
| ՀԱՐԿԱՅԻՆ ՇԵՆՔԻ ՄԱՍԵՐԻ ՄԱԿԵՐԵՍԸ | ՀԱՐԿԱՅԻՆ | 2468.4 մ2 |
| ՀԱՐԿԱՅԻՆ ՄԱՍԵՐԻ ՇԵՆՔԻ ՄԱՍԵՐԻ ԸՆԴՀԱՆՈՒՐ ՄԱԿԵՐԵՍԸ | ՀԱՐԿԱՅԻՆ | 2822.7 մ2 |
| ՀԱՐԿԱՅԻՆ ՄԱՍԵՐԻ ՇԵՆՔԻ ՄԱՍԵՐԻ ՀԱՇՎԱՐԿՈՎ (ԱՆՑԱԿԱՅԻՆ ՄԱՍԵՐԻ ՀԱՄԱՐ) | ՀԱՐԿԱՅԻՆ | 12794.5 մ2 |
| ՀԱՐԿԱՅԻՆ ՄԱՍԵՐԻ ՇԵՆՔԻ ՄԱՍԵՐԻ ԸՆԴՀԱՆՈՒՐ ՄԱԿԵՐԵՍԸ | ՀԱՐԿԱՅԻՆ | 4005.4 մ2 |
| ՀԱՐԿԱՅԻՆ ՄԱՍԵՐԻ ՇԵՆՔԻ ՄԱՍԵՐԻ ՀԱՇՎԱՐԿՈՎ ՄԱԿԵՐԵՍԸ | ՀԱՐԿԱՅԻՆ | 1888.4 մ2 |
| ՇԵՆՔԻ ՄԱՍԵՐԻ (ՇԵՆՔԱՊԱՏԿԵՐԱՅԻՆ, ՀԱՐԿԱՅԻՆ ՏԱՐԱԾՔՈՎ) ՄԱԿԵՐԵՍԸ | ՀԱՐԿԱՅԻՆ | 1437.9 մ2 |
| ՀԱՐԿԱՅԻՆ ՇԵՆՔԻ ՄԱՍԵՐԻ ՀԱՇՎԱՐԿՈՎ ՄԱԿԵՐԵՍԸ | ՀԱՐԿԱՅԻՆ | 46 |
| ՀԱՐԿԱՅԻՆ ՇԵՆՔԻ ՄԱՍԵՐԻ ՇԵՆՔԱՊԱՏԿԵՐԱՅԻՆ ՄԱՍԵՐԻ ՄԱԿԵՐԵՍԸ | ՀԱՐԿԱՅԻՆ | 58 |
| ՀԱՐԿԱՅԻՆ ՇԵՆՔԻ ՄԱՍԵՐԻ ՄԱԿԵՐԵՍԻ ՀԱՇՎԱՐԿՈՎ | ՀԱՐԿԱՅԻՆ | 6218.9 մ3 |
| ՀԱՐԿԱՅԻՆ ՇԵՆՔԻ ՄԱՍԵՐԻ ՄԱԿԵՐԵՍԸ | ՀԱՐԿԱՅԻՆ | 9314.9 մ3 |
| Հ-1 | Հ-10 | 0.69 |
| Հ-2 | Հ-10 | 6.8 |

| | | |
|---|---|---|
| ՀԱՐԿԱՅԻՆ ՇԵՆՔԻ ՄԱՍԵՐԻ ՄԱԿԵՐԵՍԸ | ՀԱՐԿԱՅԻՆ | 1100 մ2 |
| ՇԵՆՔԻ ԸՆԴՀԱՆՈՒՐ ՄԱԿԵՐԵՍԸ | ՀԱՐԿԱՅԻՆ | 760.8 մ2 |
| ՀԱՐԿԱՅԻՆ ՇԵՆՔԻ ՄԱՍԵՐԻ ՄԱԿԵՐԵՍԻ ՀԱՇՎԱՐԿՈՎ (ԱՆՑԱԿԱՅԻՆ ՄԱՍԵՐԻ ՀԱՄԱՐ) | ՀԱՐԿԱՅԻՆ | 9971.8 մ2 |
| ՀԱՐԿԱՅԻՆ ՇԵՆՔԻ ՄԱՍԵՐԻ ՄԱԿԵՐԵՍԸ | ՀԱՐԿԱՅԻՆ | 2468.4 մ2 |
| ՀԱՐԿԱՅԻՆ ՄԱՍԵՐԻ ՇԵՆՔԻ ՄԱՍԵՐԻ ԸՆԴՀԱՆՈՒՐ ՄԱԿԵՐԵՍԸ | ՀԱՐԿԱՅԻՆ | 2822.7 մ2 |
| ՀԱՐԿԱՅԻՆ ՄԱՍԵՐԻ ՇԵՆՔԻ ՄԱՍԵՐԻ ՀԱՇՎԱՐԿՈՎ (ԱՆՑԱԿԱՅԻՆ ՄԱՍԵՐԻ ՀԱՄԱՐ) | ՀԱՐԿԱՅԻՆ | 12794.5 մ2 |
| ՀԱՐԿԱՅԻՆ ՄԱՍԵՐԻ ՇԵՆՔԻ ՄԱՍԵՐԻ ԸՆԴՀԱՆՈՒՐ ՄԱԿԵՐԵՍԸ | ՀԱՐԿԱՅԻՆ | 4005.4 մ2 |
| ՀԱՐԿԱՅԻՆ ՄԱՍԵՐԻ ՇԵՆՔԻ ՄԱՍԵՐԻ ՀԱՇՎԱՐԿՈՎ ՄԱԿԵՐԵՍԸ | ՀԱՐԿԱՅԻՆ | 1888.4 մ2 |
| ՇԵՆՔԻ ՄԱՍԵՐԻ (ՇԵՆՔԱՊԱՏԿԵՐԱՅԻՆ, ՀԱՐԿԱՅԻՆ ՏԱՐԱԾՔՈՎ) ՄԱԿԵՐԵՍԸ | ՀԱՐԿԱՅԻՆ | 1437.9 մ2 |
| ՀԱՐԿԱՅԻՆ ՇԵՆՔԻ ՄԱՍԵՐԻ ՀԱՇՎԱՐԿՈՎ ՄԱԿԵՐԵՍԸ | ՀԱՐԿԱՅԻՆ | 46 |
| ՀԱՐԿԱՅԻՆ ՇԵՆՔԻ ՄԱՍԵՐԻ ՇԵՆՔԱՊԱՏԿԵՐԱՅԻՆ ՄԱՍԵՐԻ ՄԱԿԵՐԵՍԸ | ՀԱՐԿԱՅԻՆ | 58 |
| ՀԱՐԿԱՅԻՆ ՇԵՆՔԻ ՄԱՍԵՐԻ ՄԱԿԵՐԵՍԻ ՀԱՇՎԱՐԿՈՎ | ՀԱՐԿԱՅԻՆ | 6218.9 մ3 |
| ՀԱՐԿԱՅԻՆ ՇԵՆՔԻ ՄԱՍԵՐԻ ՄԱԿԵՐԵՍԸ | ՀԱՐԿԱՅԻՆ | 9314.9 մ3 |
| Հ-1 | Հ-10 | 0.69 |
| Հ-2 | Հ-10 | 6.8 |

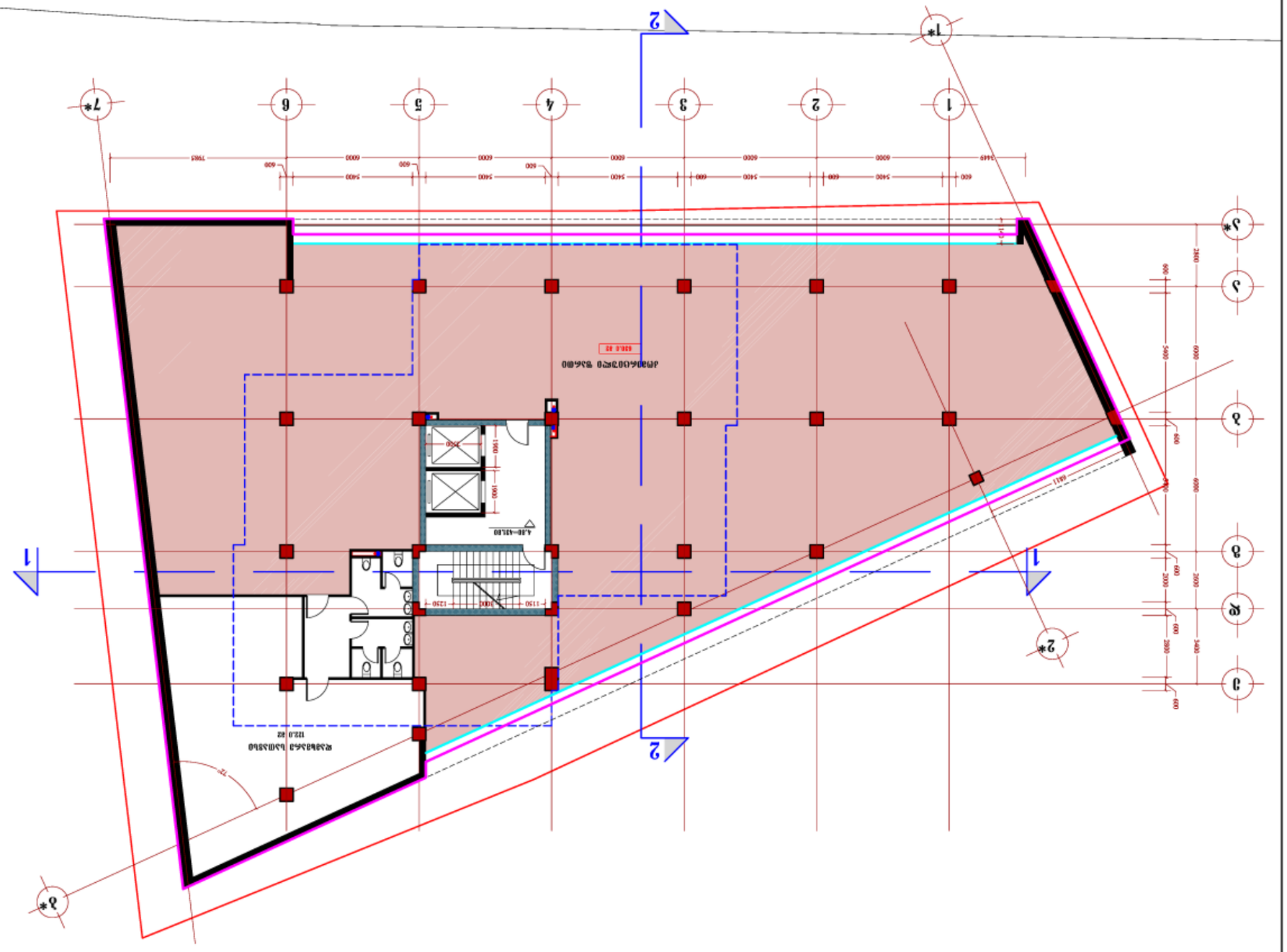

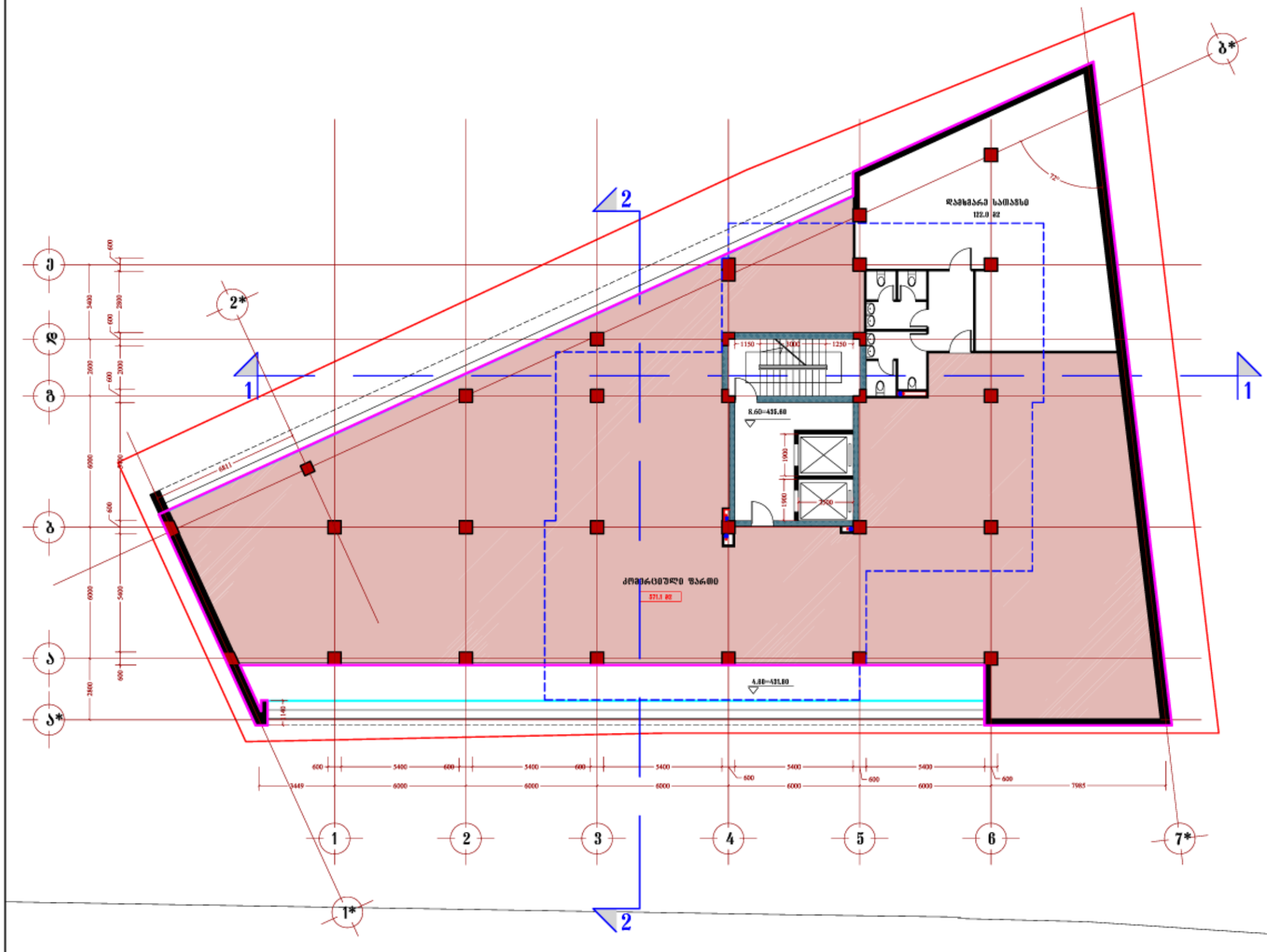


სართულიზე ა-2 კოეფიციენტის საანგარიშო კონტური

ა-2 კოეფიციენტის საანგარიშო ფართი 783.4 მ2

# შერეული ფუნქციის მქონე საცხოვრებელი სახლი

გეგმა 8.60 ნიშნულზე

( 2 სართული )

მ. 1:200

## ძირითადი ტექნიკური მაჩვენებლები

| | |
|---|---|
| ტერიტორიის საერთო ფართი | 1100 მ2 |
| მოშენების ფართი | 760.8 მ2 |
| მიწისზედა სამშენებლო ფართი (სახურავის ჩათვლით) | 9971.8 მ2 |
| საერთო საზაფხულო ფართი | 2468.4 მ2 |
| მიწისქვეშა სამშენებლო ფართი | 2822.7 მ2 |
| საერთო სამშენებლო ფართი (სახურავის ჩათვლით) | 12794.5 მ2 |
| ბინების საერთო ფართი | 4005.4 მ2 |
| საერთო კომერციული ფართი | 1688.4 მ2 |
| დამხმარე (დერეფნები, კიბის უჯრედები) ფართი | 1437.9 მ2 |
| ბინების რაოდენობა | 46 |
| ავტოსადგომების რაოდენობა | 58 |
| სამშენებლო მოცულობა | 62118.9 მ3 |
| აქედან მიწისქვეშა სამშ. მოც. | 9314.9 მ3 |
| ა-1 | 0.69 |
| ა-2 | 6.8 |

## სართულის ტექნიკური მაჩვენებლები

| | |
|---|---|
| სართულის სამშენებლო ფართი | 851.4 მ2 |
| აქედან საზაფხულო ფართი | 68.0 მ2 |
| სართულზე დამხმარე ფართი | 168.4 მ2 |
| სართულზე კომერციული ფართი | 571.1 მ2 |

Henir Investment

| თანამდებობა | გვარი | ხელმოწერა |
|---|---|---|
| დირექტორი | სასონ ჰოკი | |
| მთ.არქიტექტორი | ბენაშვილი | |
| პრ. ავტორი | ბენაშვილი | |
| დაამუშავა | ბენაშვილი | |

შერეული ფუნქციის მქონე საცხოვრებელი სახლი

| შურცლ. რაოდენ. | შურცლის № | თარიღი |
|---|---|---|
| | | |

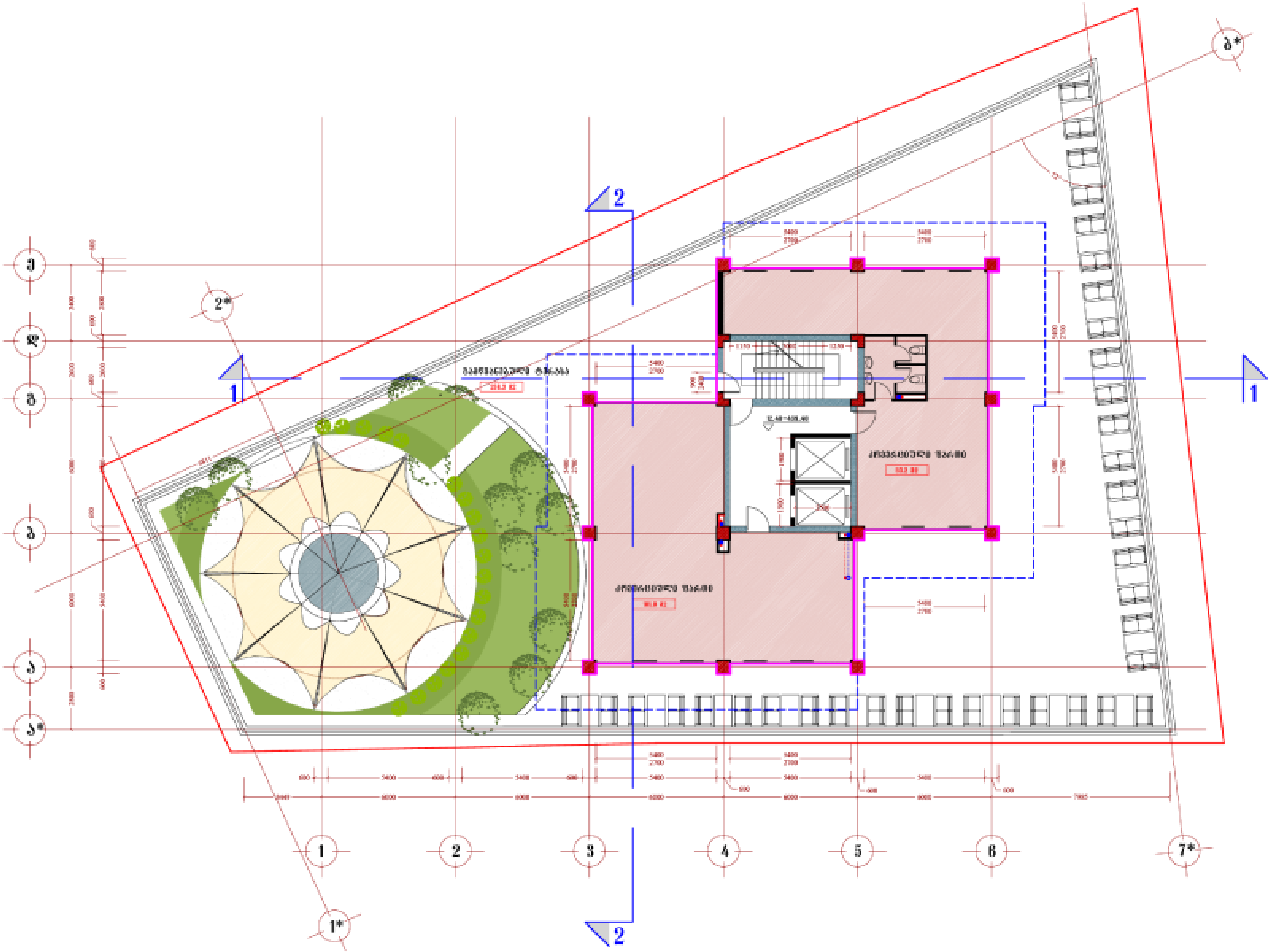


სართულზე კ-2 კოეფიციენტის საანგარიშო კონტური

კ-2 კოეფიციენტის საანგარიშო ფართი 248.0 მ2

# შერეული ფუნქციის მქონე საცხოვრებელი სახლი

## გეგმა 12.40 ნიშნულზე

( 3 სართული )

მ. 1:200

### ძირითადი ტექნიკური მაჩვენებლები

| | |
|---|---|
| ტერიტორიის საერთო ფართი | 1100 მ2 |
| მოშენების ფართი | 760.8 მ2 |
| მიწისზედა სამშენებლო ფართი (სახურავის ჩათვლით) | 9971.8 მ2 |
| საერთო საზაფხულო ფართი | 2468.4 მ2 |
| მიწისქვეშა სამშენებლო ფართი | 2822.7 მ2 |
| საერთო სამშენებლო ფართი (სახურავის ჩათვლით) | 12794.5 მ2 |
| ბინების საერთო ფართი | 4005.4 მ2 |
| საერთო კომერციული ფართი | 1688.4 მ2 |
| დამხმარე (დერეფნები, კიბის უჯრედები) ფართი | 1437.9 მ2 |
| ბინების რაოდენობა | 46 |
| ავტოსადგომების რაოდენობა | 58 |
| სამშენებლო მოცულობა | 62118.9 მ3 |
| აქედან მიწისქვეშა სამშ. მოც. | 9314.9 მ3 |
| კ-1 | 0.69 |
| კ-2 | 6.8 |

### სართულის ტექნიკური მაჩვენებლები

| | |
|---|---|
| სართულის სამშენებლო ფართი | 915.8 მ2 |
| აქედან საზაფხულო ფართი | 667.8 მ2 |
| სართულზე დამხმარე ფართი | 46.4 მ2 |
| სართულზე კომერციული ფართი | 184.2 მ2 |

Henir Investment

| თანამდებობა | გვარი | ხელმოწერა |
|---|---|---|
| დირექტორი | სასონ ჰოკი | |
| მთ.არქიტექტორი | ბენაშვილი | |
| არ. ავტორი | ბენაშვილი | |
| დაამუშავა | ბენაშვილი | |
| შერეული ფუნქციის მქონე საცხოვრებელი სახლი | | |
| ფურცლ. რაოდენ. | ფურცლის № | თარიღი |
| 31 | ა-10 | |

# შერეული ფუნქციის მქონე საცხოვრებელი სახლი

გეგმა 15.70 ნიშნულზე

( 4 სართული )

მ. 1:200

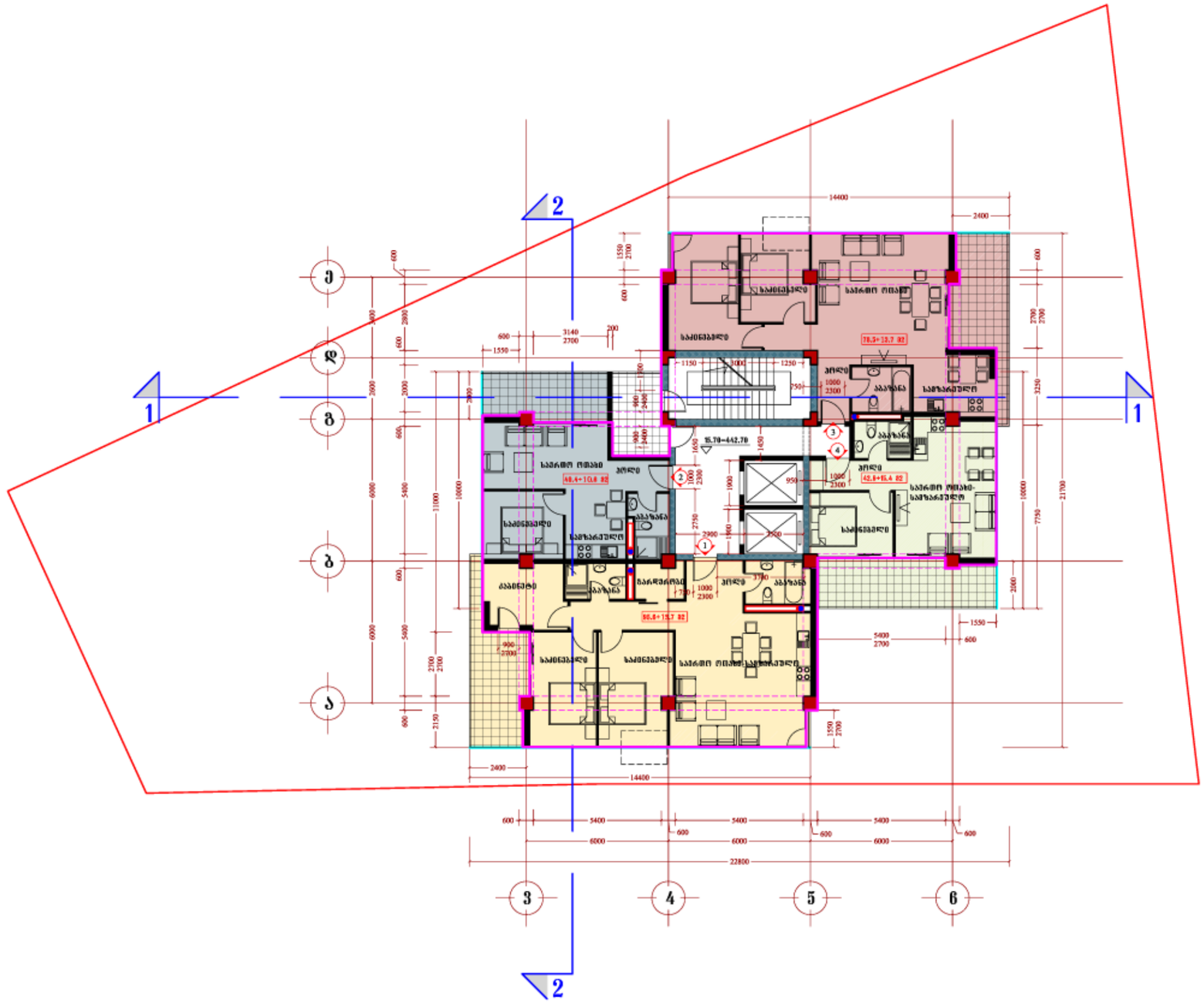


## ძირითადი ტექნიკური მაჩვენებლები

| | |
|---|---|
| ტერიტორიის საერთო ფართი | 1100 მ2 |
| მოშენების ფართი | 760.8 მ2 |
| მიწისზედა სამშენებლო ფართი (სახურავის ჩათვლით) | 9971.8 მ2 |
| საერთო საზაფხულო ფართი | 2468.4 მ2 |
| მიწისქვეშა სამშენებლო ფართი | 2822.7 მ2 |
| საერთო სამშენებლო ფართი (სახურავის ჩათვლით) | 12794.5 მ2 |
| ბინების საერთო ფართი | 4005.4 მ2 |
| საერთო კომერციული ფართი | 1688.4 მ2 |
| დამხმარე (დერეფნები, კიბის უჯრედები) ფართი | 1437.9 მ2 |
| ბინების რაოდენობა | 46 |
| ავტოსადგომების რაოდენობა | 58 |
| სამშენებლო მოცულობა | 62118.9 მ3 |
| აქედან მიწისქვეშა სამშ. მოც. | 9314.9 მ3 |
| კ-1 | 0.69 |
| კ-2 | 6.8 |

## სართულის ტექნიკური მაჩვენებლები

| | |
|---|---|
| სართულის სამშენებლო ფართი | 390.4 მ2 |
| აქედან საზაფხულო ფართი | 61.4 მ2 |
| სართულზე ბინების ფართი | 310.5 მ2 |
| აქედან საზაფხულო ფართი | 53.4 მ2 |
| სართულზე დამხმარე ფართი | 47.3 მ2 |
| სართულზე ბინების რაოდენობა | 4 |

Henir Investment

| თანამდებობა | გვარი | ხელმოწერა |
|---|---|---|
| დირექტორი | სასონ ჰოკი | |
| მთ.არქიტექტორი | ბენაშვილი | |
| პრ. ავტორი | ბენაშვილი | |
| დაამუშავა | ბენაშვილი | |

შერეული ფუნქციის მქონე საცხოვრებელი სახლი

| შრცლ. რაოდენ. | შრცლის № | თარიღი |
|---|---|---|
| | | |

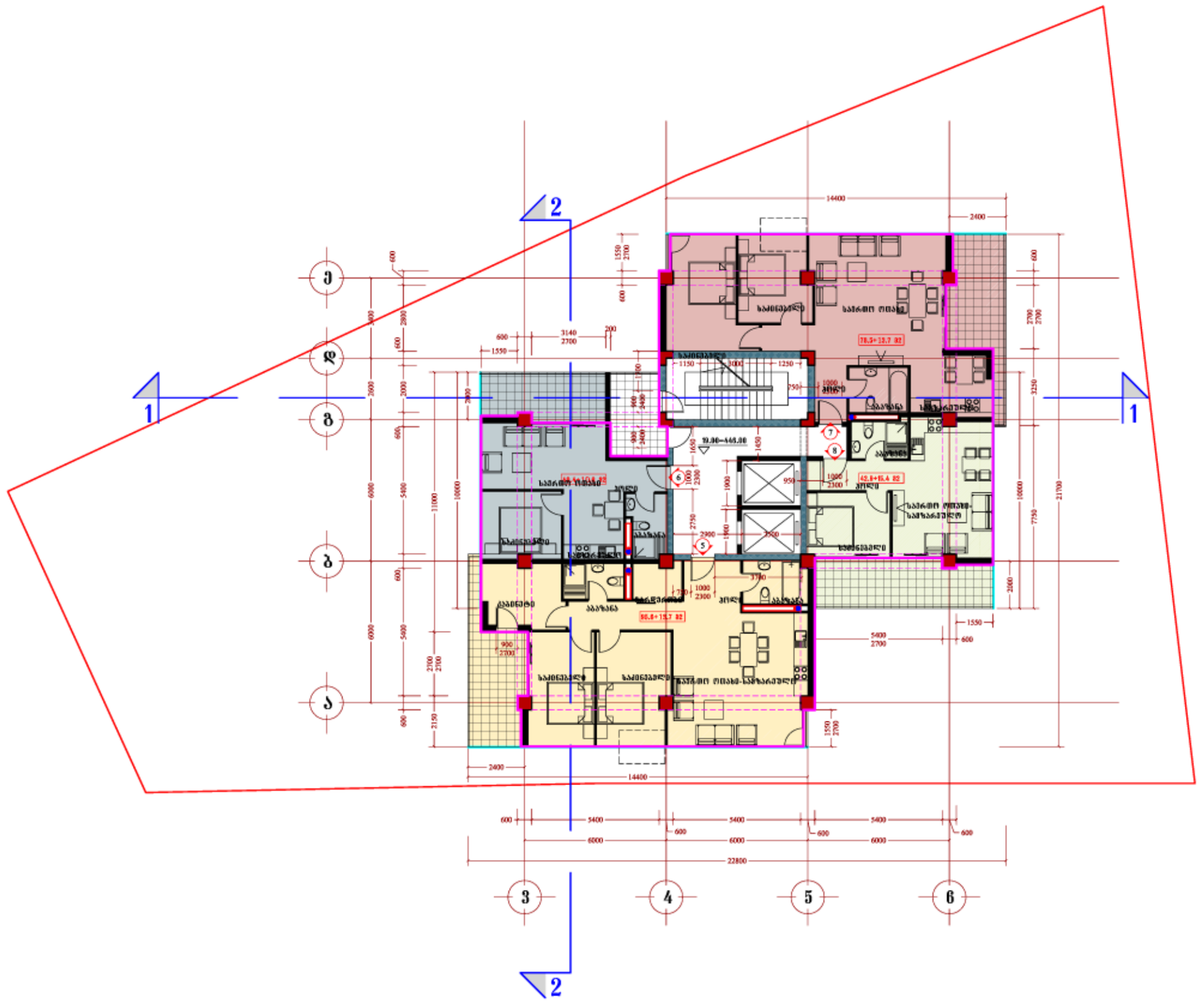


სართულზე კ-2 კოეფიციენტის საანგარიშო კონტური

კ-2 კოეფიციენტის საანგარიშო ფართი 329.0 მ2

# შერეული ფუნქციის მქონე საცხოვრებელი სახლი

გეგმა 19.00 ნიშნულზე

( 5 სართული )

მ. 1:200

ძირითადი ტექნიკური მაჩვენებლები

| | |
|---|---|
| ტერიტორიის საერთო ფართი | 1100 მ2 |
| მოშენების ფართი | 760.8 მ2 |
| მიწისზედა სამშენებლო ფართი (სახურავის ჩათვლით) | 9971.8 მ2 |
| საერთო საზაფხულო ფართი | 2468.4 მ2 |
| მიწისქვეშა სამშენებლო ფართი | 2822.7 მ2 |
| საერთო სამშენებლო ფართი (სახურავის ჩათვლით) | 12794.5 მ2 |
| ბინების საერთო ფართი | 4005.4 მ2 |
| საერთო კომერციული ფართი | 1688.4 მ2 |
| დამხმარე (დერეფნები, კიბის უჯრედები) ფართი | 1437.9 მ2 |
| ბინების რაოდენობა | 46 |
| ავტოსადგომების რაოდენობა | 58 |
| სამშენებლო მოცულობა | 62118.9 მ3 |
| აქედან მიწისქვეშა სამშ. მოც. | 9314.9 მ3 |
| კ-1 | 0.69 |
| კ-2 | 6.8 |

სართულის ტექნიკური მაჩვენებლები

| | |
|---|---|
| სართულის სამშენებლო ფართი | 390.4 მ2 |
| აქედან საზაფხულო ფართი | 61.4 მ2 |
| სართულზე ბინების ფართი | 310.5 მ2 |
| აქედან საზაფხულო ფართი | 53.4 მ2 |
| სართულზე დამხმარე ფართი | 47.3 მ2 |
| სართულზე ბინების რაოდენობა | 4 |

Henir Investment

| თანამდებობა | გვარი | ხელმოწერა |
|---|---|---|
| დირექტორი | სასონ ჰოკი | |
| მთ.არქიტექტორი | ბენაშვილი | |
| პრ. ავტორი | ბენაშვილი | |
| დაამუშავა | ბენაშვილი | |

შერეული ფუნქციის მქონე საცხოვრებელი სახლი

| შრცლ. რაოდენ. | შრცლის № | თარიღი |
|---|---|---|
| | | |

# შერეული ფუნქციის მქონე საცხოვრებელი სახლი

გეგმა 22.30 ნიშნულზე

( 6 სართული )

მ. 1:200

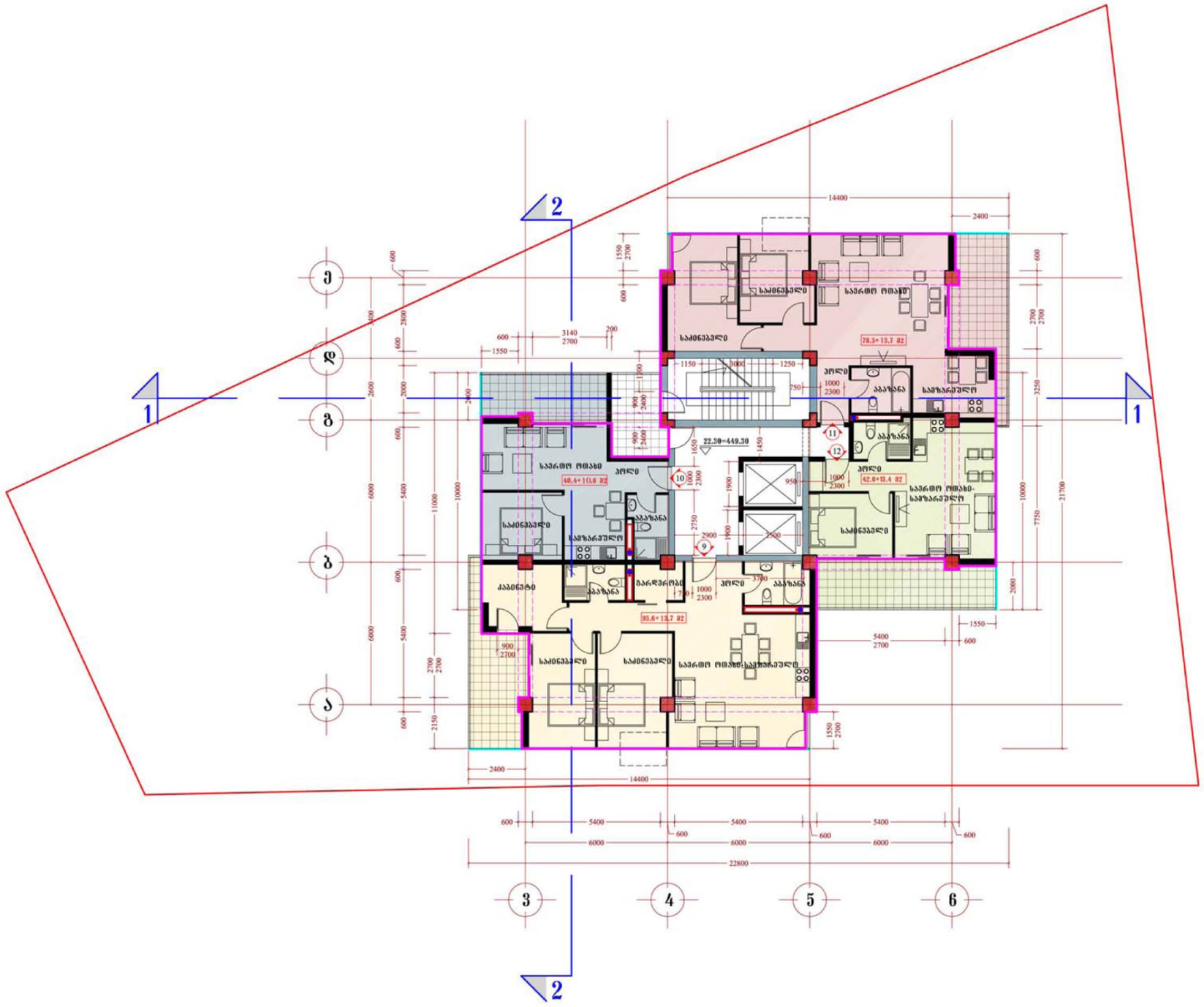


სართულიზე კ-2 კოეფიციენტის საანგარიშო კონტური

კ-2 კოეფიციენტის საანგარიშო ფართი 329.0 მ2

## ძირითადი ტექნიკური მაჩვენებლები

| | |
|---|---|
| ტერიტორიის საერთო ფართი | 1100 მ2 |
| მოშენების ფართი | 760.8 მ2 |
| მიწისზედა სამშენებლო ფართი (სახურავის ჩათვლით) | 9971.8 მ2 |
| საერთო საზაფხულო ფართი | 2468.4 მ2 |
| მიწისქვეშა სამშენებლო ფართი | 2822.7 მ2 |
| საერთო სამშენებლო ფართი (სახურავის ჩათვლით) | 12794.5 მ2 |
| ბინების საერთო ფართი | 4005.4 მ2 |
| საერთო კომერციული ფართი | 1688.4 მ2 |
| დამხმარე (დერეფნები, კიბის უჯრედები) ფართი | 1437.9 მ2 |
| ბინების რაოდენობა | 46 |
| ავტოსადგომების რაოდენობა | 58 |
| სამშენებლო მოცულობა | 62118.9 მ3 |
| აქედან მიწისქვეშა სამშ. მოც. | 9314.9 მ3 |
| კ-1 | 0.69 |
| კ-2 | 6.8 |

## სართულის ტექნიკური მაჩვენებლები

| | |
|---|---|
| სართულის სამშენებლო ფართი | 390.4 მ2 |
| აქედან საზაფხულო ფართი | 61.4 მ2 |
| სართულზე ბინების ფართი | 310.5 მ2 |
| აქედან საზაფხულო ფართი | 53.4 მ2 |
| სართულზე დამხმარე ფართი | 47.3 მ2 |
| სართულზე ბინების რაოდენობა | 4 |

Henir Investment

| თანამდებობა | გვარი | ხელმოწერა |
|---|---|---|
| დირექტორი | სასონ ჰოკი | |
| მთ.არქიტექტორი | ბენაშვილი | |
| პრ. ავტორი | ბენაშვილი | |
| დაამუშავა | ბენაშვილი | |

შერეული ფუნქციის მქონე საცხოვრებელი სახლი

| ფურცლ. რაოდენ. | ფურცლის № | თარიღი |
|---|---|---|
| | | |

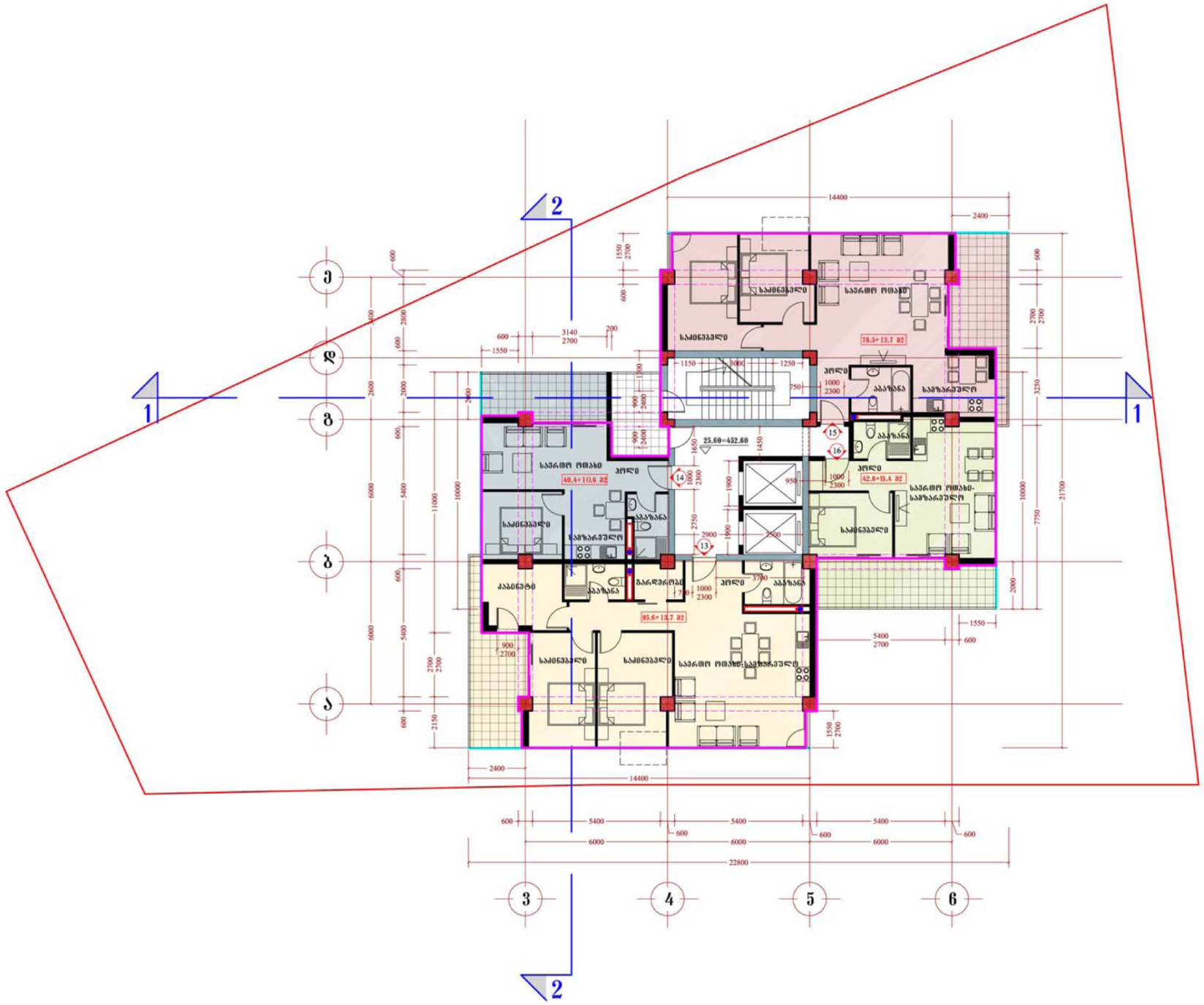


სართულზე კ-2 კოეფიციენტის საანგარიშო კონტური

კ-2 კოეფიციენტის საანგარიშო ფართი 329.0 მ2

# შერეული ფუნქციის მქონე საცხოვრებელი სახლი

**გეგმა 25.60 ნიშნულზე**

**( 7 სართული )**

**მ. 1:200**

## ძირითადი ტექნიკური მაჩვენებლები

| | |
|---|---|
| ტერიტორიის საერთო ფართი | 1100 მ2 |
| მოშენების ფართი | 760.8 მ2 |
| მიწისზედა სამშენებლო ფართი (სახურავის ჩათვლით) | 9971.8 მ2 |
| საერთო საზაფხულო ფართი | 2468.4 მ2 |
| მიწისქვეშა სამშენებლო ფართი | 2822.7 მ2 |
| საერთო სამშენებლო ფართი (სახურავის ჩათვლით) | 12794.5 მ2 |
| ბინების საერთო ფართი | 4005.4 მ2 |
| საერთო კომერციული ფართი | 1688.4 მ2 |
| დამხმარე (დერეფნები, კიბის უჯრედები) ფართი | 1437.9 მ2 |
| ბინების რაოდენობა | 46 |
| ავტოსადგომების რაოდენობა | 58 |
| სამშენებლო მოცულობა | 62118.9 მ3 |
| აქედან მიწისქვეშა სამშ. მოც. | 9314.9 მ3 |
| კ-1 | 0.69 |
| კ-2 | 6.8 |

## სართულის ტექნიკური მაჩვენებლები

| | |
|---|---|
| სართულის სამშენებლო ფართი | 390.4 მ2 |
| აქედან საზაფხულო ფართი | 61.4 მ2 |
| სართულზე ბინების ფართი | 310.5 მ2 |
| აქედან საზაფხულო ფართი | 53.4 მ2 |
| სართულზე დამხმარე ფართი | 47.3 მ2 |
| სართულზე ბინების რაოდენობა | 4 |

Henir Investment

| თანამდებობა | გვარი | ხელმოწერა |
|---|---|---|
| დირექტორი | სასონ ჰოკი | |
| მთ.არქიტექტორი | ბენაშვილი | |
| პრ. ავტორი | ბენაშვილი | |
| დაამუშავა | ბენაშვილი | |

შერეული ფუნქციის მქონე საცხოვრებელი სახლი

| ფურცლ. რაოდენ. | ფურცლის № | თარიღი |
|---|---|---|
| | | |

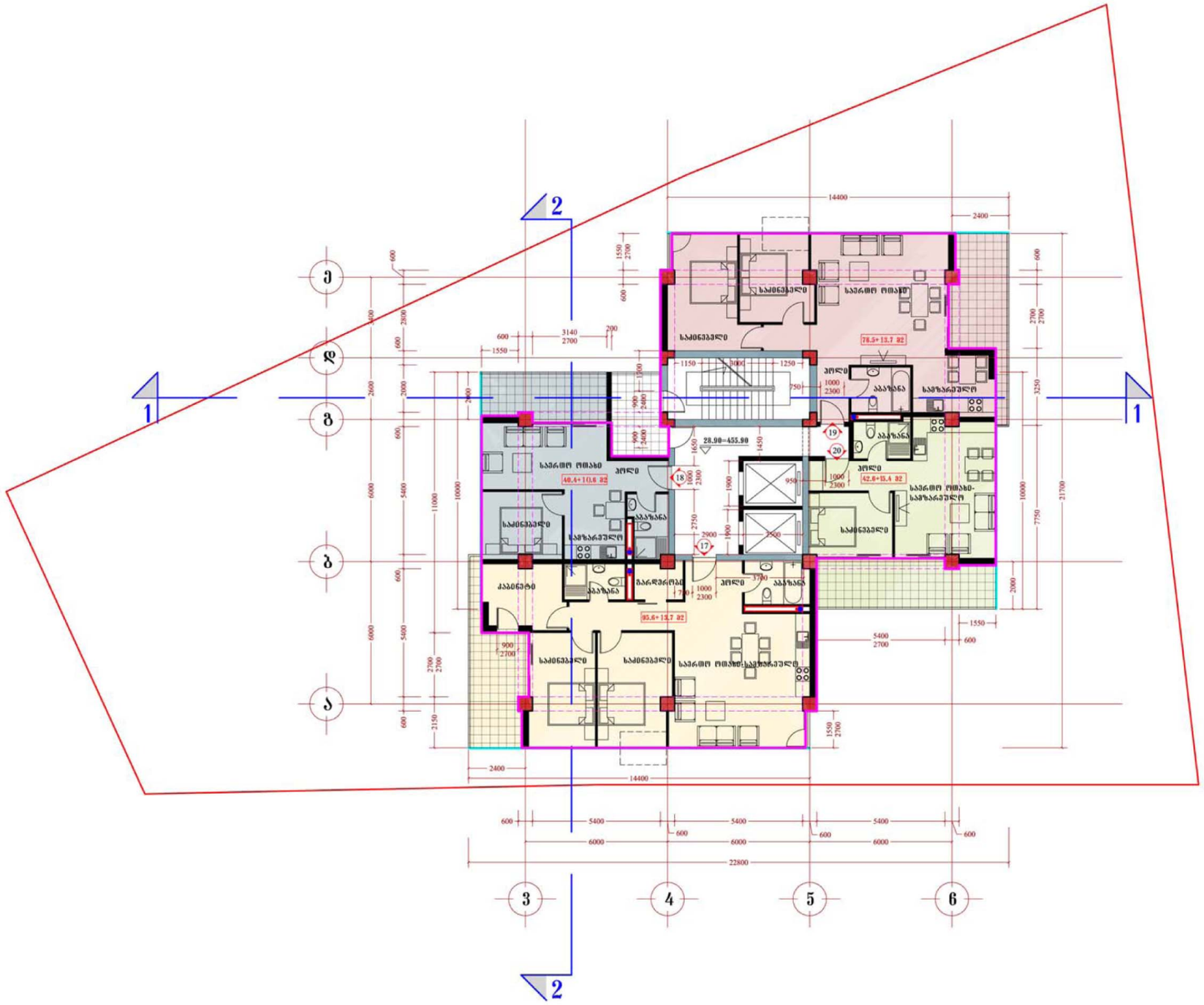


სართულზე კ-2 კოეფიციენტის საანგარიშო კონტური

კ-2 კოეფიციენტის საანგარიშო ფართი 329.0 მ2

# შერეული ფუნქციის მქონე საცხოვრებელი სახლი

გეგმა 28.90 ნიშნულზე

( 8 სართული )

მ. 1:200

## ძირითადი ტექნიკური მაჩვენებლები

| | |
|---|---|
| ტერიტორიის საერთო ფართი | 1100 მ2 |
| მოშენების ფართი | 760.8 მ2 |
| მიწისზედა სამშენებლო ფართი (სახურავის ჩათვლით) | 9971.8 მ2 |
| საერთო საზაფხულო ფართი | 2468.4 მ2 |
| მიწისქვეშა სამშენებლო ფართი | 2822.7 მ2 |
| საერთო სამშენებლო ფართი (სახურავის ჩათვლით) | 12794.5 მ2 |
| ბინების საერთო ფართი | 4005.4 მ2 |
| საერთო კომერციული ფართი | 1688.4 მ2 |
| დამხმარე (დერეფნები, კიბის უჯრედები) ფართი | 1437.9 მ2 |
| ბინების რაოდენობა | 46 |
| ავტოსადგომების რაოდენობა | 58 |
| სამშენებლო მოცულობა | 62118.9 მ3 |
| აქედან მიწისქვეშა სამშ. მოც. | 9314.9 მ3 |
| კ-1 | 0.69 |
| კ-2 | 6.8 |

## სართულის ტექნიკური მაჩვენებლები

| | |
|---|---|
| სართულის სამშენებლო ფართი | 390.4 მ2 |
| აქედან საზაფხულო ფართი | 61.4 მ2 |
| სართულზე ბინების ფართი | 310.5 მ2 |
| აქედან საზაფხულო ფართი | 53.4 მ2 |
| სართულზე დამხმარე ფართი | 47.3 მ2 |
| სართულზე ბინების რაოდენობა | 4 |

Henir Investment

| თანამდებობა | გვარი | ხელმოწერა |
|---|---|---|
| დირექტორი | სასონ ჰოკი | |
| მთ.არქიტექტორი | ბენაშვილი | |
| პრ. ავტორი | ბენაშვილი | |
| დაამუშავა | ბენაშვილი | |

შერეული ფუნქციის მქონე საცხოვრებელი სახლი

| ფურცლ. რაოდენ. | ფურცლის № | თარიღი |
|---|---|---|
| | | |

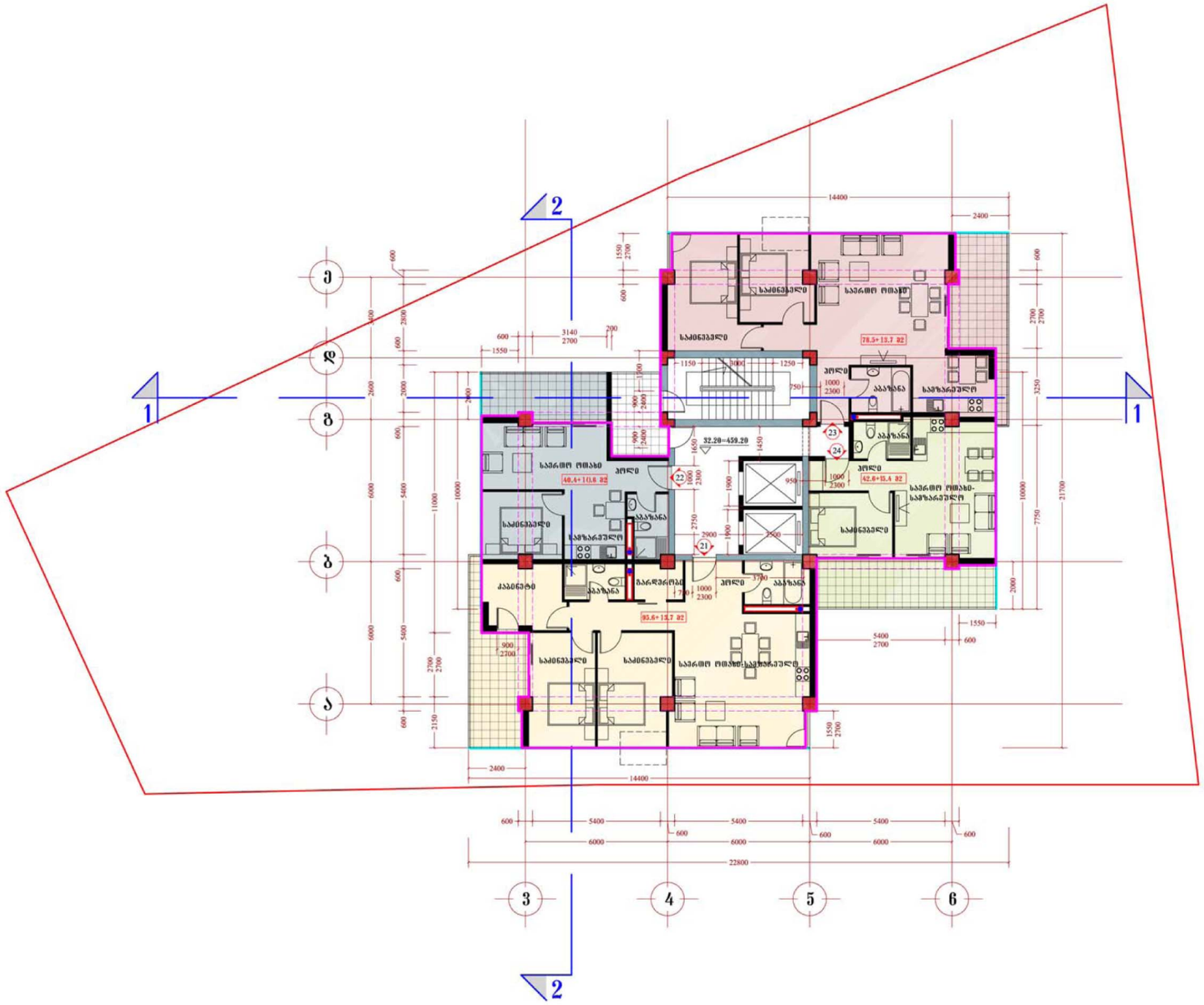


სართულზე კ-2 კოეფიციენტის საანგარიშო კონტური

კ-2 კოეფიციენტის საანგარიშო ფართი 329.0 მ2

# შერეული ფუნქციის მქონე საცხოვრებელი სახლი

გეგმა 32.20 ნიშნულზე

( 9 სართული )

მ. 1:200

## ძირითადი ტექნიკური მაჩვენებლები

| | |
|---|---|
| ტერიტორიის საერთო ფართი | 1100 მ2 |
| მოშენების ფართი | 760.8 მ2 |
| მიწისზედა სამშენებლო ფართი (სახურავის ჩათვლით) | 9971.8 მ2 |
| საერთო საზაფხულო ფართი | 2468.4 მ2 |
| მიწისქვეშა სამშენებლო ფართი | 2822.7 მ2 |
| საერთო სამშენებლო ფართი (სახურავის ჩათვლით) | 12794.5 მ2 |
| ბინების საერთო ფართი | 4005.4 მ2 |
| საერთო კომერციული ფართი | 1688.4 მ2 |
| დამხმარე (დერეფნები, კიბის უჯრედები) ფართი | 1437.9 მ2 |
| ბინების რაოდენობა | 46 |
| ავტოსადგომების რაოდენობა | 58 |
| სამშენებლო მოცულობა | 62118.9 მ3 |
| აქედან მიწისქვეშა სამშ. მოც. | 9314.9 მ3 |
| კ-1 | 0.69 |
| კ-2 | 6.8 |

## სართულის ტექნიკური მაჩვენებლები

| | |
|---|---|
| სართულის სამშენებლო ფართი | 390.4 მ2 |
| აქედან საზაფხულო ფართი | 61.4 მ2 |
| სართულზე ბინების ფართი | 310.5 მ2 |
| აქედან საზაფხულო ფართი | 53.4 მ2 |
| სართულზე დამხმარე ფართი | 47.3 მ2 |
| სართულზე ბინების რაოდენობა | 4 |

Henir Investment

| თანამდებობა | გვარი | ხელმოწერა |
|---|---|---|
| დირექტორი | სასონ ჰოკი | |
| მთ.არქიტექტორი | ბენაშვილი | |
| პრ. ავტორი | ბენაშვილი | |
| დაამუშავა | ბენაშვილი | |

შერეული ფუნქციის მქონე საცხოვრებელი სახლი

| ფურცლ. რაოდენ. | ფურცლის № | თარიღი |
|---|---|---|
| | | |

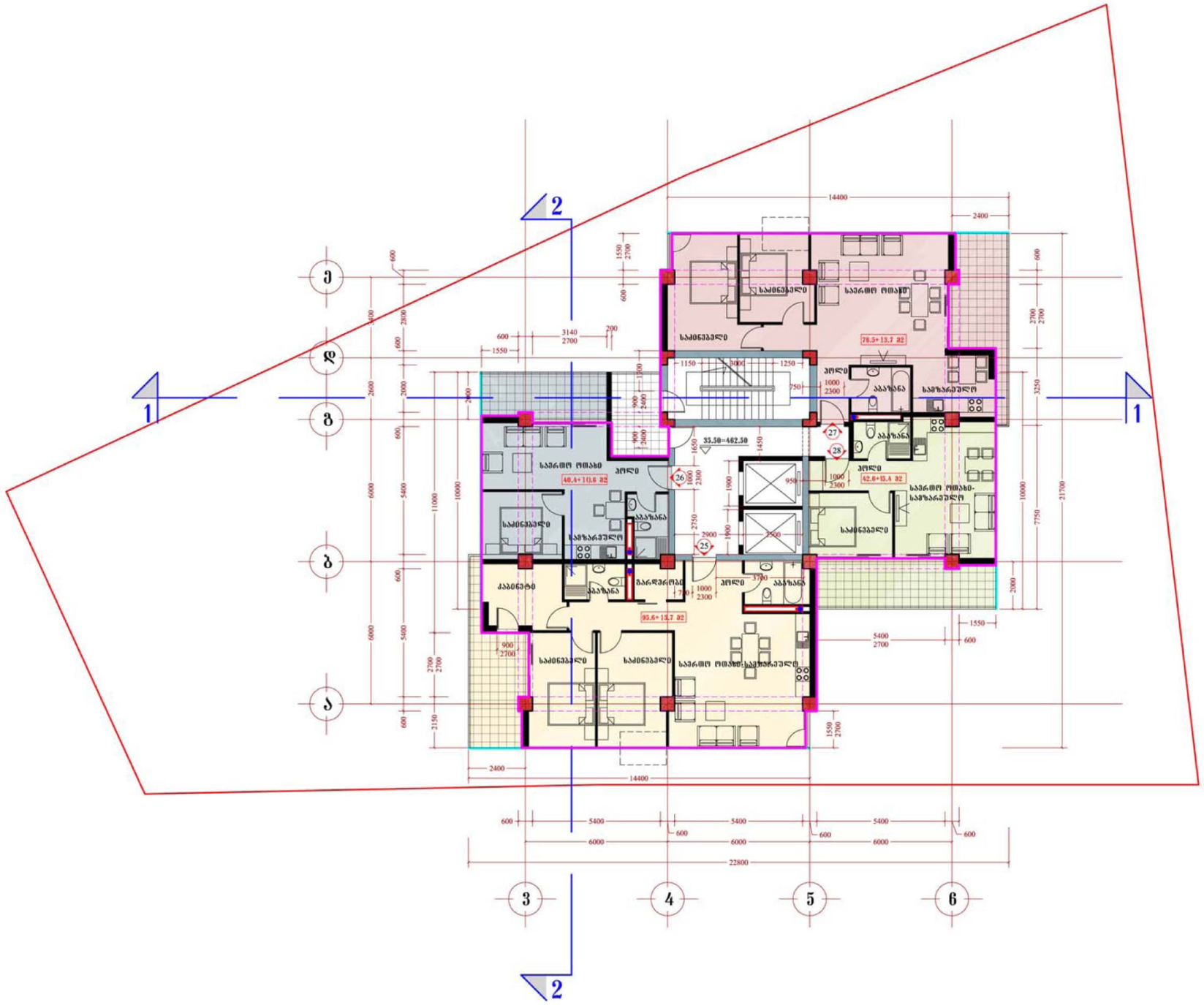


სართულზე კ-2 კოეფიციენტის საანგარიშო კონტური

კ-2 კოეფიციენტის საანგარიშო ფართი 329.0 მ2

# შერეული ფუნქციის მქონე საცხოვრებელი სახლი

გეგმა 35.50 ნიშნულზე

( 10 სართული )

მ. 1:200

## ძირითადი ტექნიკური მაჩვენებლები

| | |
|---|---|
| ტერიტორიის საერთო ფართი | 1100 მ2 |
| მოშენების ფართი | 760.8 მ2 |
| მიწისზედა სამშენებლო ფართი (სახურავის ჩათვლით) | 9971.8 მ2 |
| საერთო საზაფხულო ფართი | 2468.4 მ2 |
| მიწისქვეშა სამშენებლო ფართი | 2822.7 მ2 |
| საერთო სამშენებლო ფართი (სახურავის ჩათვლით) | 12794.5 მ2 |
| ბინების საერთო ფართი | 4005.4 მ2 |
| საერთო კომერციული ფართი | 1688.4 მ2 |
| დამხმარე (დერეფნები, კიბის უჯრედები) ფართი | 1437.9 მ2 |
| ბინების რაოდენობა | 46 |
| ავტოსადგომების რაოდენობა | 58 |
| სამშენებლო მოცულობა | 62118.9 მ3 |
| აქედან მიწისქვეშა სამშ. მოც. | 9314.9 მ3 |
| კ-1 | 0.69 |
| კ-2 | 6.8 |

## სართულის ტექნიკური მაჩვენებლები

| | |
|---|---|
| სართულის სამშენებლო ფართი | 390.4 მ2 |
| აქედან საზაფხულო ფართი | 61.4 მ2 |
| სართულზე ბინების ფართი | 310.5 მ2 |
| აქედან საზაფხულო ფართი | 53.4 მ2 |
| სართულზე დამხმარე ფართი | 47.3 მ2 |
| სართულზე ბინების რაოდენობა | 4 |

Henir Investment

| თანამდებობა | გვარი | ხელმოწერა |
|---|---|---|
| დირექტორი | სასონ ჰოკი | |
| მთ.არქიტექტორი | ბენაშვილი | |
| პრ. ავტორი | ბენაშვილი | |
| დაამუშავა | ბენაშვილი | |

შერეული ფუნქციის მქონე საცხოვრებელი სახლი

| ფურცლ. რაოდენ. | ფურცლის № | თარიღი |
|---|---|---|
| | | |

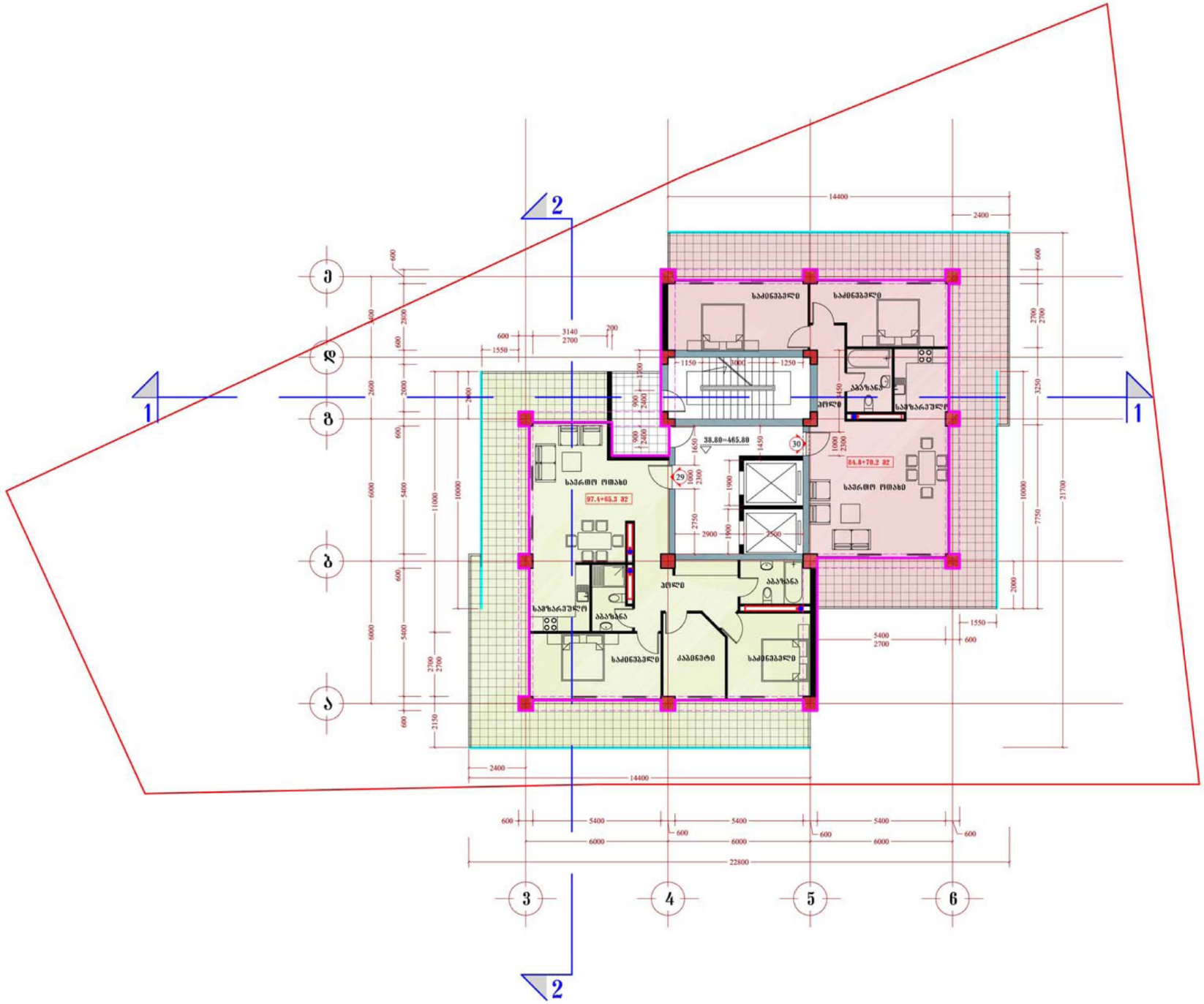


სართულზე კ-2 კოეფიციენტის საანგარიშო კონტური

კ-2 კოეფიციენტის საანგარიშო ფართი 247.0 მ2

# შერეული ფუნქციის მქონე საცხოვრებელი სახლი

გეგმა 38.80 ნიშნულზე

( 11 სართული )

მ. 1:200

ძირითადი ტექნიკური მაჩვენებლები

| | |
|---|---|
| ტერიტორიის საერთო ფართი | 1100 მ2 |
| მოშენების ფართი | 760.8 მ2 |
| მიწისზედა სამშენებლო ფართი (სახურავის ჩათვლით) | 9971.8 მ2 |
| საერთო საზაფხულო ფართი | 2468.4 მ2 |
| მიწისქვეშა სამშენებლო ფართი | 2822.7 მ2 |
| საერთო სამშენებლო ფართი (სახურავის ჩათვლით) | 12794.5 მ2 |
| ბინების საერთო ფართი | 4005.4 მ2 |
| საერთო კომერციული ფართი | 1688.4 მ2 |
| დამხმარე (დერეფნები, კიბის უჯრედები) ფართი | 1437.9 მ2 |
| ბინების რაოდენობა | 46 |
| ავტოსადგომების რაოდენობა | 58 |
| სამშენებლო მოცულობა | 62118.9 მ3 |
| აქედან მიწისქვეშა სამშ. მოც. | 9314.9 მ3 |
| კ-1 | 0.69 |
| კ-2 | 6.8 |

სართულის ტექნიკური მაჩვენებლები

| | |
|---|---|
| სართულის სამშენებლო ფართი | 390.4 მ2 |
| აქედან საზაფხულო ფართი | 143.4 მ2 |
| სართულზე ბინების ფართი | 317.7 მ2 |
| აქედან საზაფხულო ფართი | 135.5 მ2 |
| სართულზე დამხმარე ფართი | 46.2 მ2 |
| სართულზე ბინების რაოდენობა | 2 |

Henir Investment

| თანამდებობა | გვარი | ხელმოწერა |
|---|---|---|
| დირექტორი | სასონ ჰოკი | |
| მთ.არქიტექტორი | ბენაშვილი | |
| პრ. ავტორი | ბენაშვილი | |
| დაამუშავა | ბენაშვილი | |

შერეული ფუნქციის მქონე საცხოვრებელი სახლი

| ფურცლ. რაოდენ. | ფურცლის № | თარიღი |
|---|---|---|
| | | |

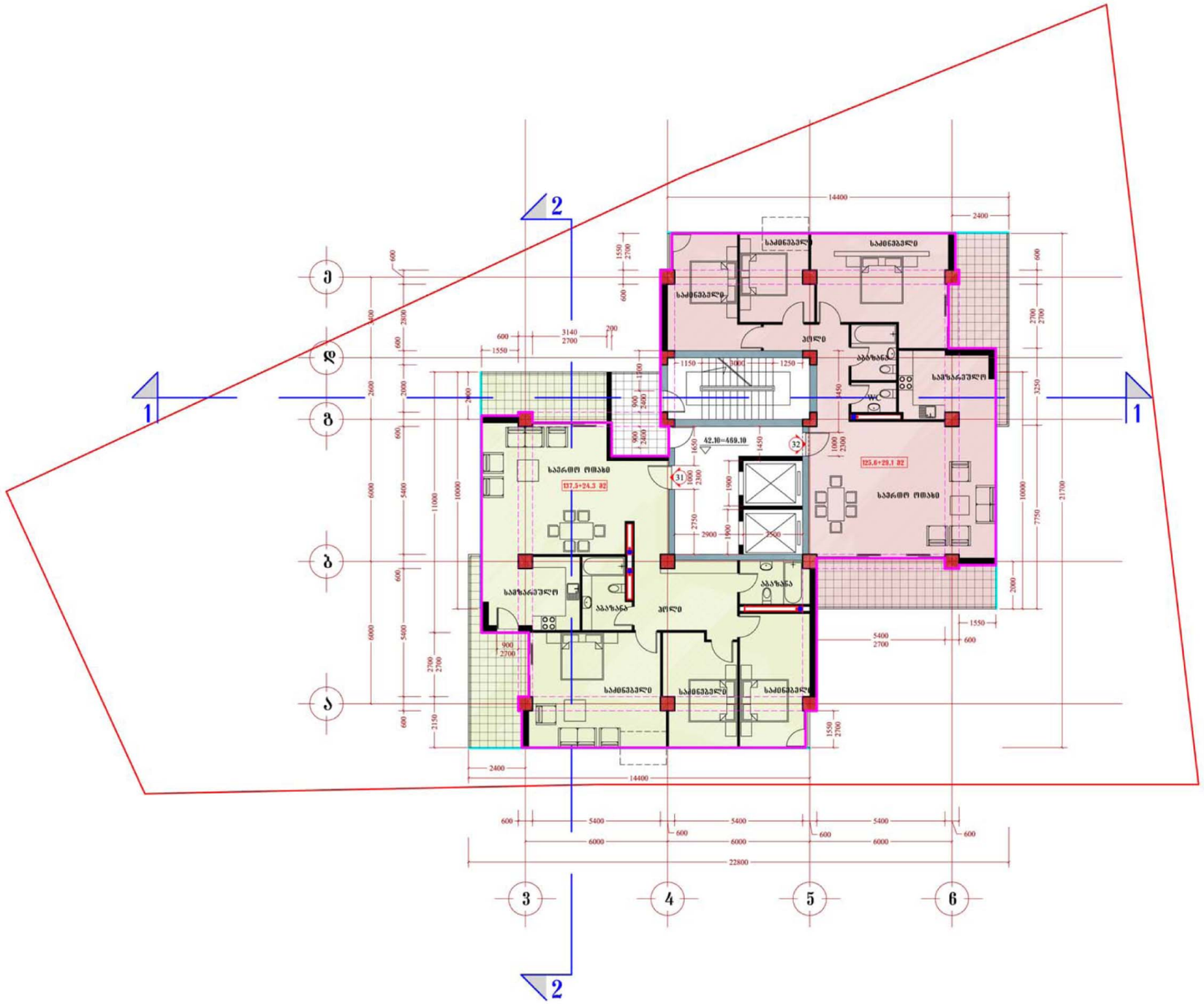


სართულზე ბ-2 კოეფიციენტის საანგარიშო კონტური

ბ-2 კოეფიციენტის საანგარიშო ფართი 329.0 მ2

# შერეული ფუნქციის მქონე საცხოვრებელი სახლი

გეგმა 42.10 ნიშნულზე

( 12 სართული )

მ. 1:200

## ძირითადი ტექნიკური მაჩვენებლები

| | |
|---|---|
| ტერიტორიის საერთო ფართი | 1100 მ2 |
| მოშენების ფართი | 760.8 მ2 |
| მიწისზედა სამშენებლო ფართი (სახურავის ჩათვლით) | 9971.8 მ2 |
| საერთო საზაფხულო ფართი | 2468.4 მ2 |
| მიწისქვეშა სამშენებლო ფართი | 2822.7 მ2 |
| საერთო სამშენებლო ფართი (სახურავის ჩათვლით) | 12794.5 მ2 |
| ბინების საერთო ფართი | 4005.4 მ2 |
| საერთო კომერციული ფართი | 1688.4 მ2 |
| დამხმარე (დერეფნები, კიბის უჯრედები) ფართი | 1437.9 მ2 |
| ბინების რაოდენობა | 46 |
| ავტოსადგომების რაოდენობა | 58 |
| სამშენებლო მოცულობა | 62118.9 მ3 |
| აქედან მიწისქვეშა სამშ. მოც. | 9314.9 მ3 |
| კ-1 | 0.69 |
| კ-2 | 6.8 |

## სართულის ტექნიკური მაჩვენებლები

| | |
|---|---|
| სართულის სამშენებლო ფართი | 390.4 მ2 |
| აქედან საზაფხულო ფართი | 61.4 მ2 |
| სართულზე ბინების ფართი | 316.5 მ2 |
| აქედან საზაფხულო ფართი | 53.4 მ2 |
| სართულზე დამხმარე ფართი | 46.2 მ2 |
| სართულზე ბინების რაოდენობა | 2 |

Henir Investment

| თანამდებობა | გვარი | ხელმოწერა |
|---|---|---|
| დირექტორი | სასონ ჰოკი | |
| მთ.არქიტექტორი | ბენაშვილი | |
| პრ. ავტორი | ბენაშვილი | |
| დაამუშავა | ბენაშვილი | |

შერეული ფუნქციის მქონე საცხოვრებელი სახლი

| ფურცლ. რაოდენ. | ფურცლის № | თარიღი |
|---|---|---|
| | | |

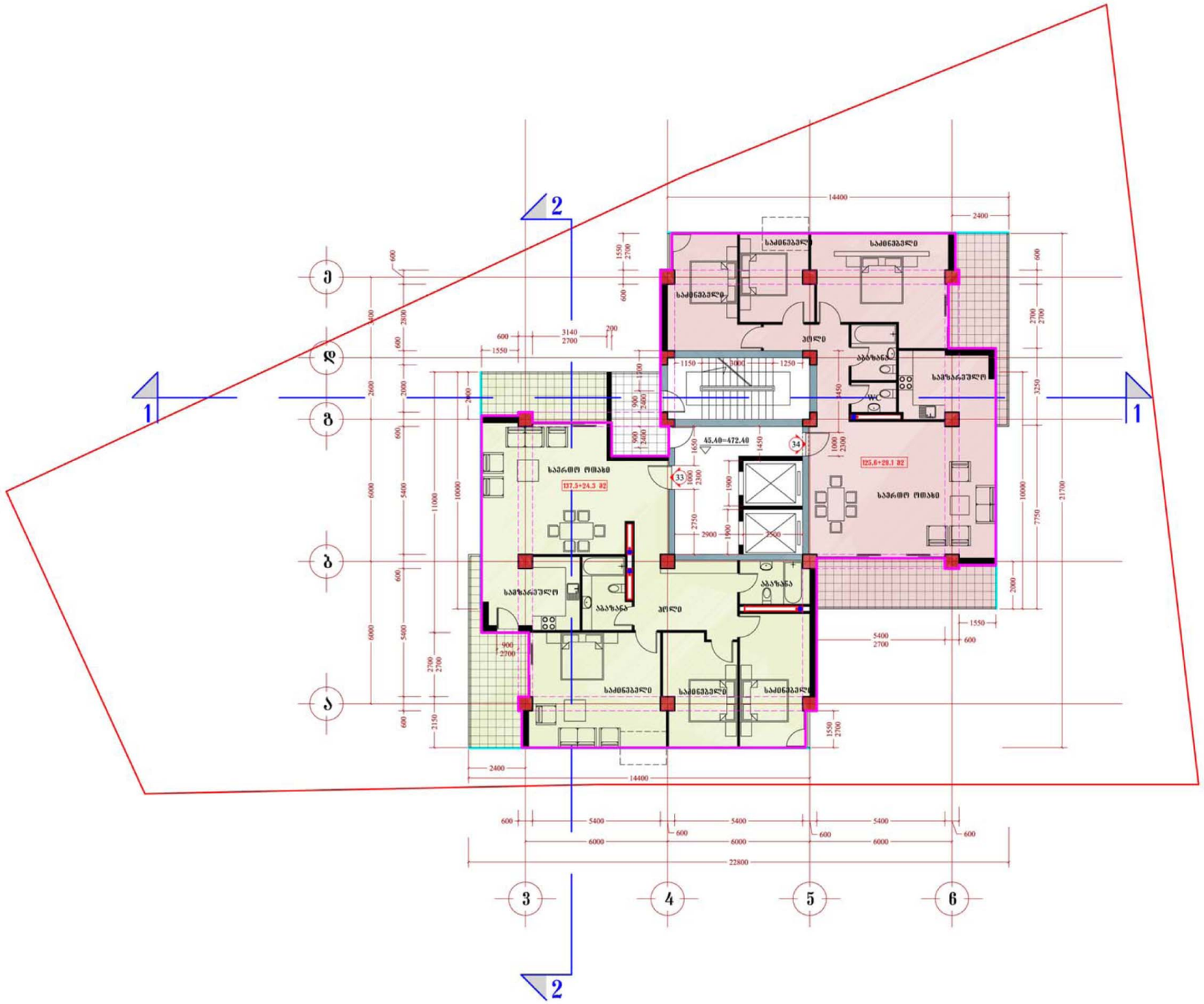
2
1
1
2
14400
2400
3140
2700
200
600
1550
1150
3000
1250
45.40=472.40
125.6+29.1 მ2
137.3+24.3 მ2
სააბაზანა
სამზარეულო
პოლი
სააბაზანა
WC
სამზარეულო
საერთო ოთახი
საერთო ოთახი
სააბაზანა
სააბაზანა
სააბაზანა

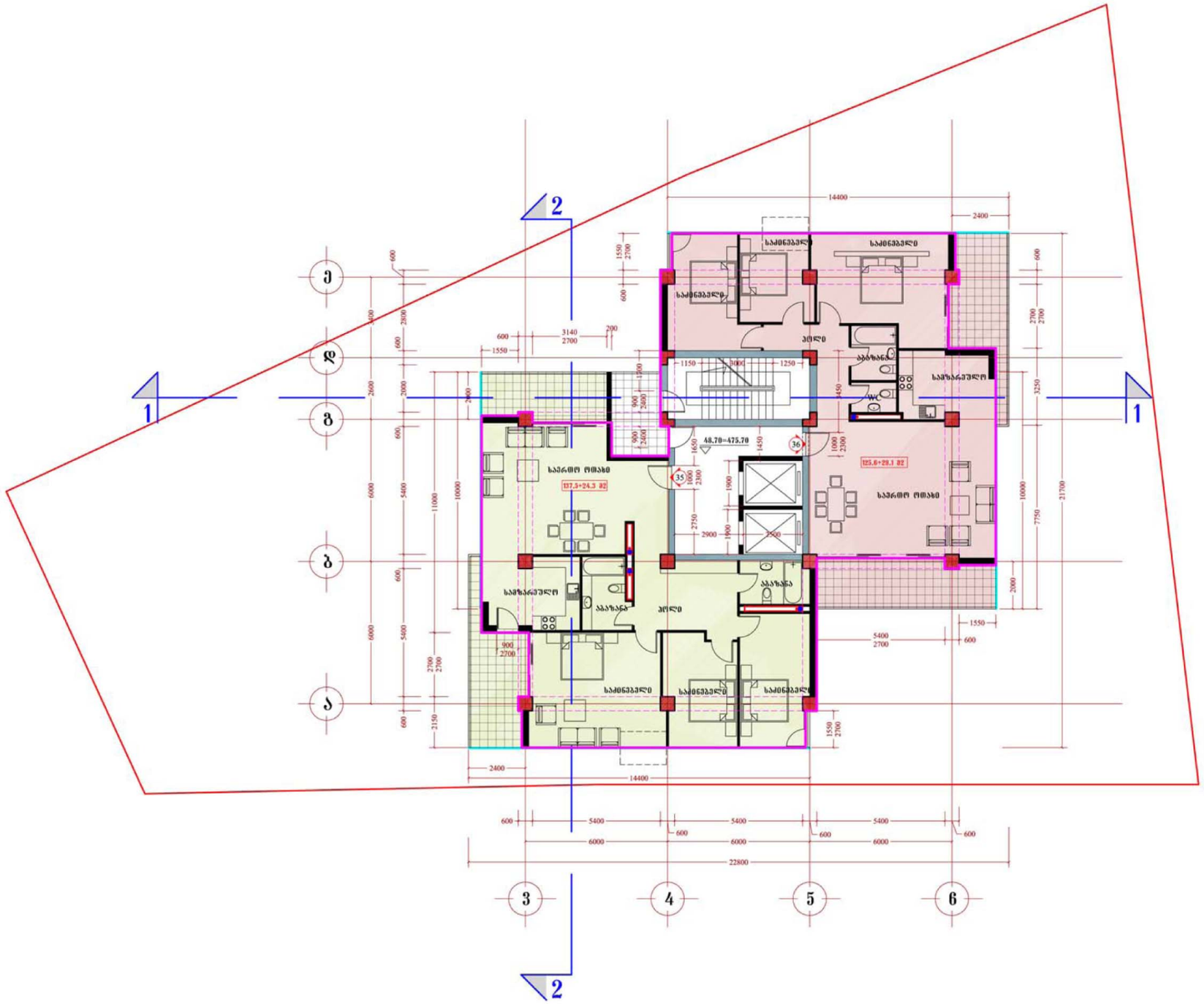


სართულზე ბ-2 კოეფიციენტის საანგარიშო კონტური

ბ-2 კოეფიციენტის საანგარიშო ფართი 329.0 მ2

# შერეული ფუნქციის მქონე საცხოვრებელი სახლი

გეგმა 48.70 ნიშნულზე

( 14 სართული )

მ. 1:200

## ძირითადი ტექნიკური მაჩვენებლები

| | |
|---|---|
| ტერიტორიის საერთო ფართი | 1100 მ2 |
| მოშენების ფართი | 760.8 მ2 |
| მიწისზედა სამშენებლო ფართი (სახურავის ჩათვლით) | 9971.8 მ2 |
| საერთო საზაფხულო ფართი | 2468.4 მ2 |
| მიწისქვეშა სამშენებლო ფართი | 2822.7 მ2 |
| საერთო სამშენებლო ფართი (სახურავის ჩათვლით) | 12794.5 მ2 |
| ბინების საერთო ფართი | 4005.4 მ2 |
| საერთო კომერციული ფართი | 1688.4 მ2 |
| დამხმარე (დერეფნები, კიბის უჯრედები) ფართი | 1437.9 მ2 |
| ბინების რაოდენობა | 46 |
| ავტოსადგომების რაოდენობა | 58 |
| სამშენებლო მოცულობა | 62118.9 მ3 |
| აქედან მიწისქვეშა სამშ. მოც. | 9314.9 მ3 |
| კ-1 | 0.69 |
| კ-2 | 6.8 |

## სართულის ტექნიკური მაჩვენებლები

| | |
|---|---|
| სართულის სამშენებლო ფართი | 390.4 მ2 |
| აქედან საზაფხულო ფართი | 61.4 მ2 |
| სართულზე ბინების ფართი | 316.5 მ2 |
| აქედან საზაფხულო ფართი | 53.4 მ2 |
| სართულზე დამხმარე ფართი | 46.2 მ2 |
| სართულზე ბინების რაოდენობა | 2 |

Henir Investment

| თანამდებობა | გვარი | ხელმოწერა |
|---|---|---|
| დირექტორი | სასონ ჰოკი | |
| მთ.არქიტექტორი | ბენაშვილი | |
| პრ. ავტორი | ბენაშვილი | |
| დაამუშავა | ბენაშვილი | |

შერეული ფუნქციის მქონე საცხოვრებელი სახლი

| შურცლ. რაოდენ. | შურცლის № | თარიღი |
|---|---|---|
| | | |

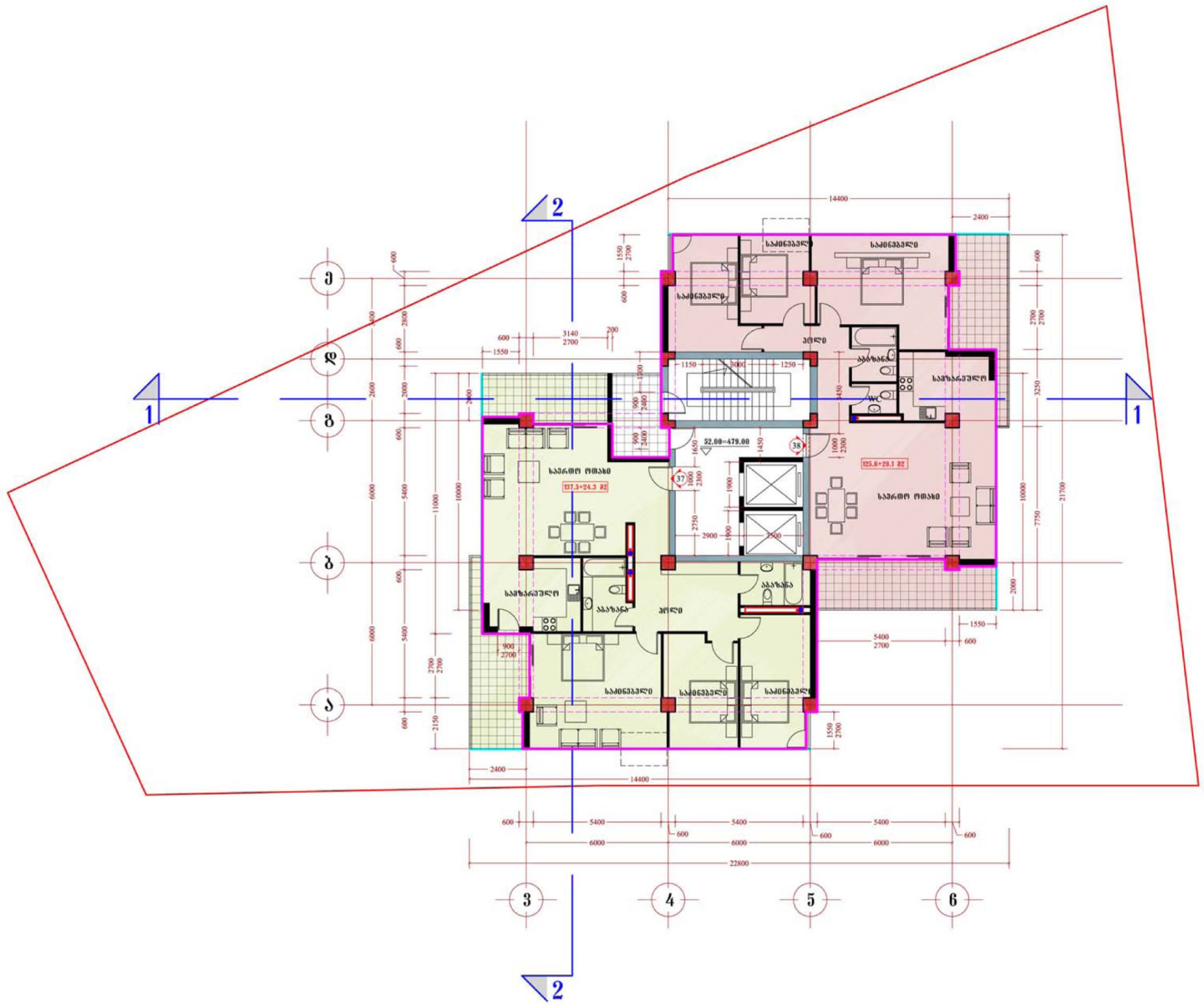


სართულზე ბ-2 კოეფიციენტის საანგარიშო კონტური

ბ-2 კოეფიციენტის საანგარიშო ფართი 329.0 მ2

# შერეული ფუნქციის მქონე საცხოვრებელი სახლი

გეგმა 52.00 ნიშნულზე

( 15 სართული )

მ. 1:200

## ძირითადი ტექნიკური მაჩვენებლები

| | |
|---|---|
| ტერიტორიის საერთო ფართი | 1100 მ2 |
| მოშენების ფართი | 760.8 მ2 |
| მიწისზედა სამშენებლო ფართი (სახურავის ჩათვლით) | 9971.8 მ2 |
| საერთო საზაფხულო ფართი | 2468.4 მ2 |
| მიწისქვეშა სამშენებლო ფართი | 2822.7 მ2 |
| საერთო სამშენებლო ფართი (სახურავის ჩათვლით) | 12794.5 მ2 |
| ბინების საერთო ფართი | 4005.4 მ2 |
| საერთო კომერციული ფართი | 1688.4 მ2 |
| დამხმარე (დერეფნები, კიბის უჯრედები) ფართი | 1437.9 მ2 |
| ბინების რაოდენობა | 46 |
| ავტოსადგომების რაოდენობა | 58 |
| სამშენებლო მოცულობა | 62118.9 მ3 |
| აქედან მიწისქვეშა სამშ. მოც. | 9314.9 მ3 |
| კ-1 | 0.69 |
| კ-2 | 6.8 |

## სართულის ტექნიკური მაჩვენებლები

| | |
|---|---|
| სართულის სამშენებლო ფართი | 390.4 მ2 |
| აქედან საზაფხულო ფართი | 61.4 მ2 |
| სართულზე ბინების ფართი | 316.5 მ2 |
| აქედან საზაფხულო ფართი | 53.4 მ2 |
| სართულზე დამხმარე ფართი | 46.2 მ2 |
| სართულზე ბინების რაოდენობა | 2 |

Henir Investment

| თანამდებობა | გვარი | ხელმოწერა |
|---|---|---|
| დირექტორი | სასონ ჰოკი | |
| მთ.არქიტექტორი | ბენაშვილი | |
| პრ. ავტორი | ბენაშვილი | |
| დაამუშავა | ბენაშვილი | |

შერეული ფუნქციის მქონე საცხოვრებელი სახლი

| ფურცლ. რაოდენ. | ფურცლის № | თარიღი |
|---|---|---|
| | | |

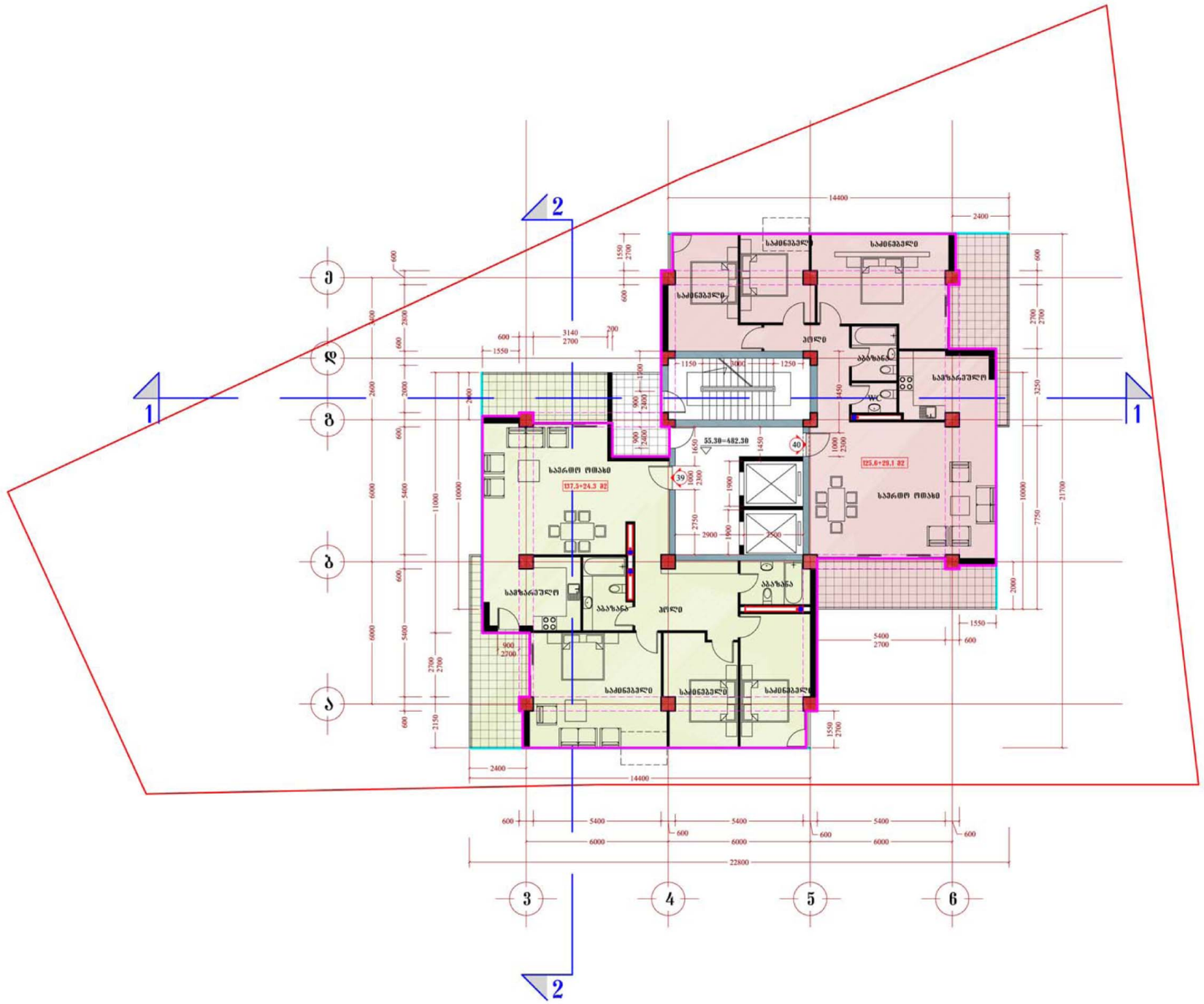


სართულზე ბ-2 კოეფიციენტის საანგარიშო კონტური

ბ-2 კოეფიციენტის საანგარიშო ფართი 329.0 მ2

# შერეული ფუნქციის მქონე საცხოვრებელი სახლი

გეგმა 55.30 ნიშნულზე

( 16 სართული )

მ. 1:200

## ძირითადი ტექნიკური მაჩვენებლები

| | |
|---|---|
| ტერიტორიის საერთო ფართი | 1100 მ2 |
| მოშენების ფართი | 760.8 მ2 |
| მიწისზედა სამშენებლო ფართი (სახურავის ჩათვლით) | 9971.8 მ2 |
| საერთო საზაფხულო ფართი | 2468.4 მ2 |
| მიწისქვეშა სამშენებლო ფართი | 2822.7 მ2 |
| საერთო სამშენებლო ფართი (სახურავის ჩათვლით) | 12794.5 მ2 |
| ბინების საერთო ფართი | 4005.4 მ2 |
| საერთო კომერციული ფართი | 1688.4 მ2 |
| დამხმარე (დერეფნები, კიბის უჯრედები) ფართი | 1437.9 მ2 |
| ბინების რაოდენობა | 46 |
| ავტოსადგომების რაოდენობა | 58 |
| სამშენებლო მოცულობა | 62118.9 მ3 |
| აქედან მიწისქვეშა სამშ. მოც. | 9314.9 მ3 |
| კ-1 | 0.69 |
| კ-2 | 6.8 |

## სართულის ტექნიკური მაჩვენებლები

| | |
|---|---|
| სართულის სამშენებლო ფართი | 390.4 მ2 |
| აქედან საზაფხულო ფართი | 61.4 მ2 |
| სართულზე ბინების ფართი | 316.5 მ2 |
| აქედან საზაფხულო ფართი | 53.4 მ2 |
| სართულზე დამხმარე ფართი | 46.2 მ2 |
| სართულზე ბინების რაოდენობა | 2 |

Henir Investment

| თანამდებობა | გვარი | ხელმოწერა |
|---|---|---|
| დირექტორი | სასონ ჰოკი | |
| მთ.არქიტექტორი | ბენაშვილი | |
| პრ. ავტორი | ბენაშვილი | |
| დაამუშავა | ბენაშვილი | |

შერეული ფუნქციის მქონე საცხოვრებელი სახლი

| ფურცლ. რაოდენ. | ფურცლის № | თარიღი |
|---|---|---|
| | | |

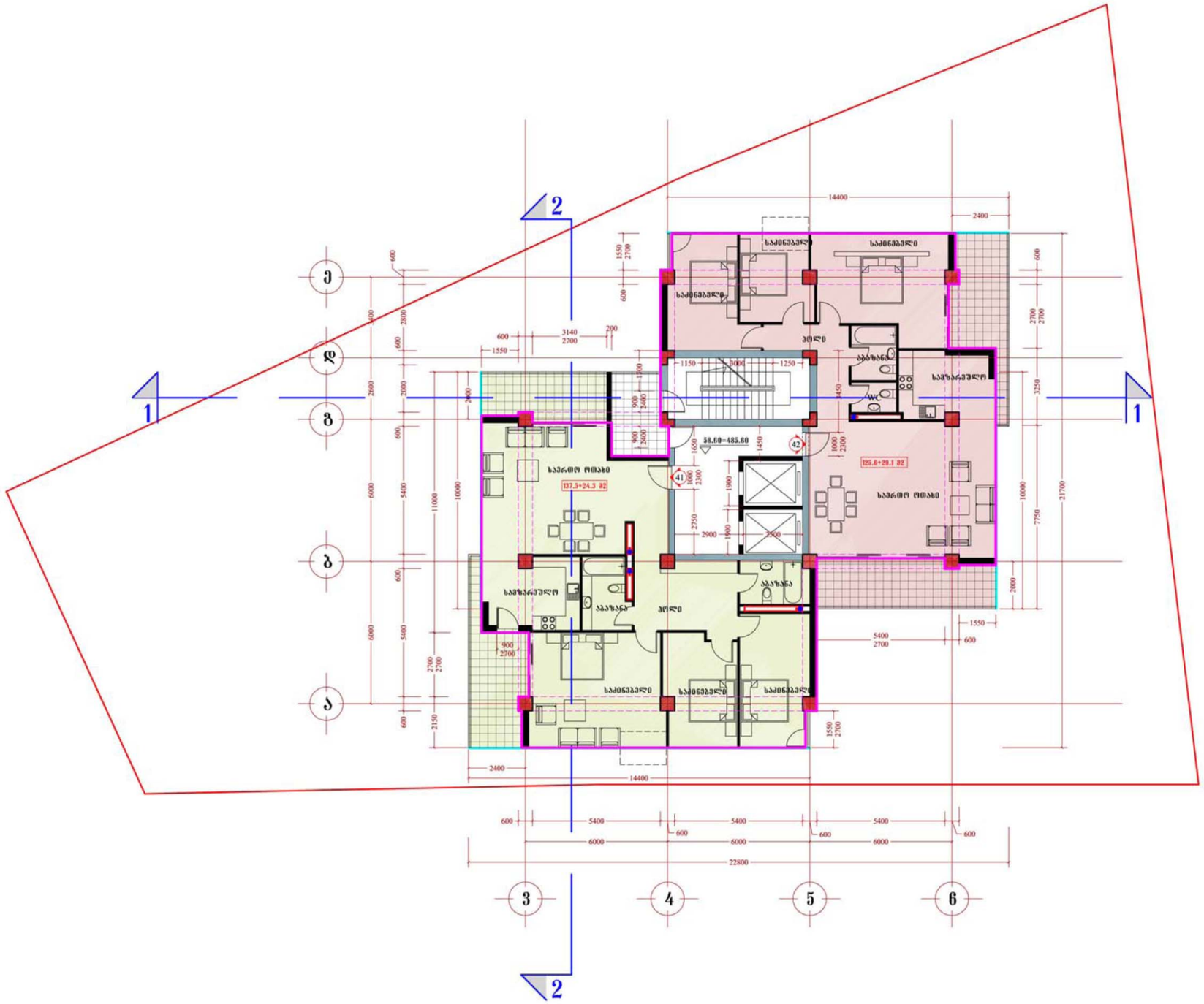


სართულზე კ-2 კოეფიციენტის საანგარიშო კონტური

კ-2 კოეფიციენტის საანგარიშო ფართი 329.0 მ2

# შერეული ფუნქციის მქონე საცხოვრებელი სახლი

გეგმა 58.60 ნიშნულზე

( 17 სართული )

მ. 1:200

## ძირითადი ტექნიკური მაჩვენებლები

| | |
|---|---|
| ტერიტორიის საერთო ფართი | 1100 მ2 |
| მოშენების ფართი | 760.8 მ2 |
| მიწისზედა სამშენებლო ფართი (სახურავის ჩათვლით) | 9971.8 მ2 |
| საერთო საზაფხულო ფართი | 2468.4 მ2 |
| მიწისქვეშა სამშენებლო ფართი | 2822.7 მ2 |
| საერთო სამშენებლო ფართი (სახურავის ჩათვლით) | 12794.5 მ2 |
| ბინების საერთო ფართი | 4005.4 მ2 |
| საერთო კომერციული ფართი | 1688.4 მ2 |
| დამხმარე (დერეფნები, კიბის უჯრედები) ფართი | 1437.9 მ2 |
| ბინების რაოდენობა | 46 |
| ავტოსადგომების რაოდენობა | 58 |
| სამშენებლო მოცულობა | 62118.9 მ3 |
| აქედან მიწისქვეშა სამშ. მოც. | 9314.9 მ3 |
| კ-1 | 0.69 |
| კ-2 | 6.8 |

## სართულის ტექნიკური მაჩვენებლები

| | |
|---|---|
| სართულის სამშენებლო ფართი | 390.4 მ2 |
| აქედან საზაფხულო ფართი | 61.4 მ2 |
| სართულზე ბინების ფართი | 316.5 მ2 |
| აქედან საზაფხულო ფართი | 53.4 მ2 |
| სართულზე დამხმარე ფართი | 46.2 მ2 |
| სართულზე ბინების რაოდენობა | 2 |

Henir Investment

| თანამდებობა | გვარი | ხელმოწერა |
|---|---|---|
| დირექტორი | სასონ ჰოკი | |
| მთ.არქიტექტორი | ბენაშვილი | |
| პრ. ავტორი | ბენაშვილი | |
| დაამუშავა | ბენაშვილი | |

შერეული ფუნქციის მქონე საცხოვრებელი სახლი

| ფურცლ. რაოდენ. | ფურცლის № | თარიღი |
|---|---|---|
| | | |

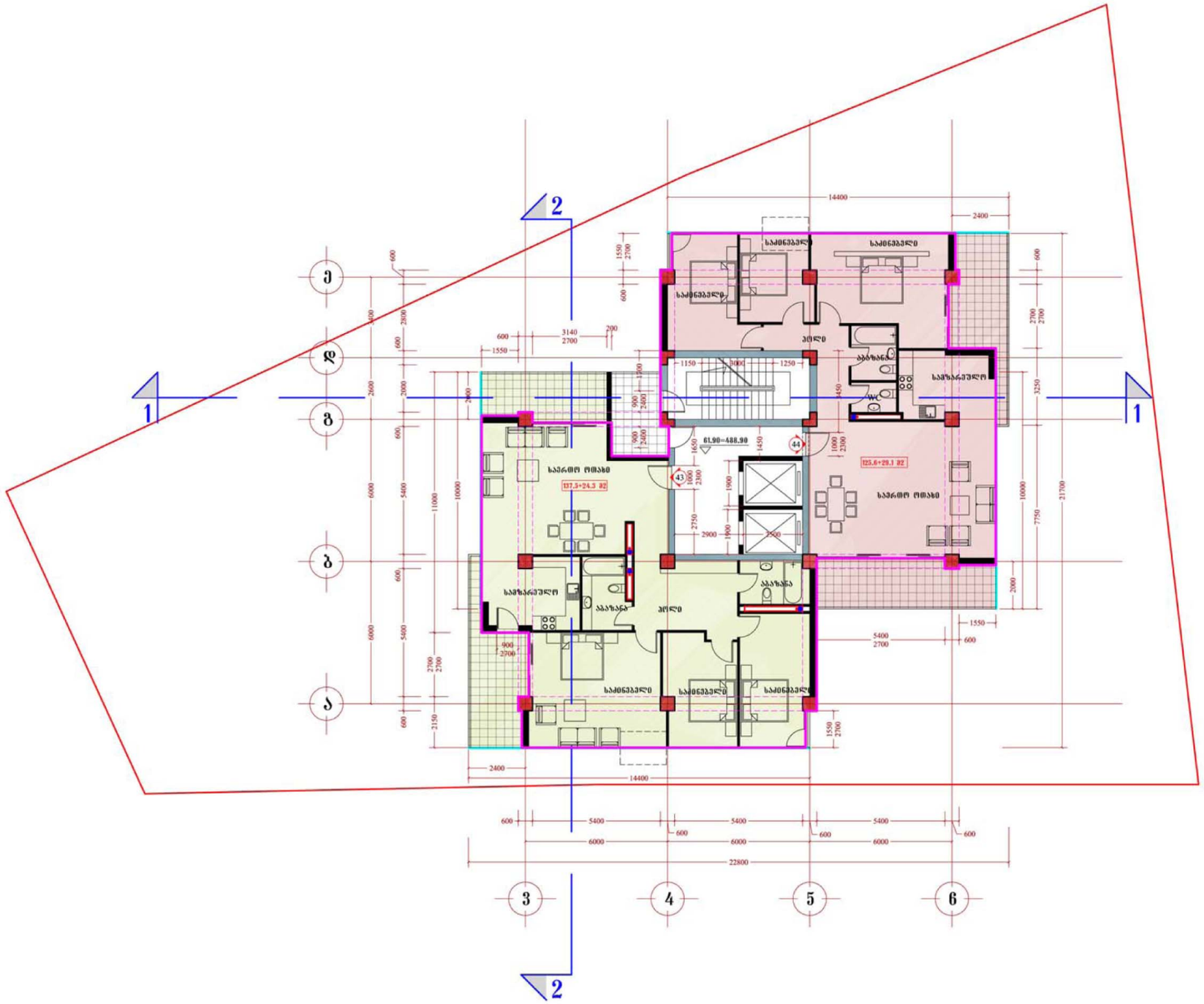


სართულზე ა-2 კოეფიციენტის საანგარიშო კონტური

ა-2 კოეფიციენტის საანგარიშო ფართი 329.0 მ2

# შერეული ფუნქციის მქონე საცხოვრებელი სახლი

გეგმა 61.90 ნიშნულზე

( 18 სართული )

მ. 1:200

## ძირითადი ტექნიკური მაჩვენებლები

| | |
|---|---|
| ტერიტორიის საერთო ფართი | 1100 მ2 |
| მოშენების ფართი | 760.8 მ2 |
| მიწისზედა სამშენებლო ფართი (სახურავის ჩათვლით) | 9971.8 მ2 |
| საერთო საზაფხულო ფართი | 2468.4 მ2 |
| მიწისქვეშა სამშენებლო ფართი | 2822.7 მ2 |
| საერთო სამშენებლო ფართი (სახურავის ჩათვლით) | 12794.5 მ2 |
| ბინების საერთო ფართი | 4005.4 მ2 |
| საერთო კომერციული ფართი | 1688.4 მ2 |
| დამხმარე (დერეფნები, კიბის უჯრედები) ფართი | 1437.9 მ2 |
| ბინების რაოდენობა | 46 |
| ავტოსადგომების რაოდენობა | 58 |
| სამშენებლო მოცულობა | 62118.9 მ3 |
| აქედან მიწისქვეშა სამშ. მოც. | 9314.9 მ3 |
| ა-1 | 0.69 |
| ა-2 | 6.8 |

## სართულის ტექნიკური მაჩვენებლები

| | |
|---|---|
| სართულის სამშენებლო ფართი | 390.4 მ2 |
| აქედან საზაფხულო ფართი | 61.4 მ2 |
| სართულზე ბინების ფართი | 316.5 მ2 |
| აქედან საზაფხულო ფართი | 53.4 მ2 |
| სართულზე დამხმარე ფართი | 46.2 მ2 |
| სართულზე ბინების რაოდენობა | 2 |

Henir Investment

| თანამდებობა | გვარი | ხელმოწერა |
|---|---|---|
| დირექტორი | სასონ ჰოკი | |
| მთ.არქიტექტორი | ბენაშვილი | |
| პრ. ავტორი | ბენაშვილი | |
| დაამუშავა | ბენაშვილი | |

შერეული ფუნქციის მქონე საცხოვრებელი სახლი

| შურცლ. რაოდენ. | შურცლის № | თარიღი |
|---|---|---|
| | | |

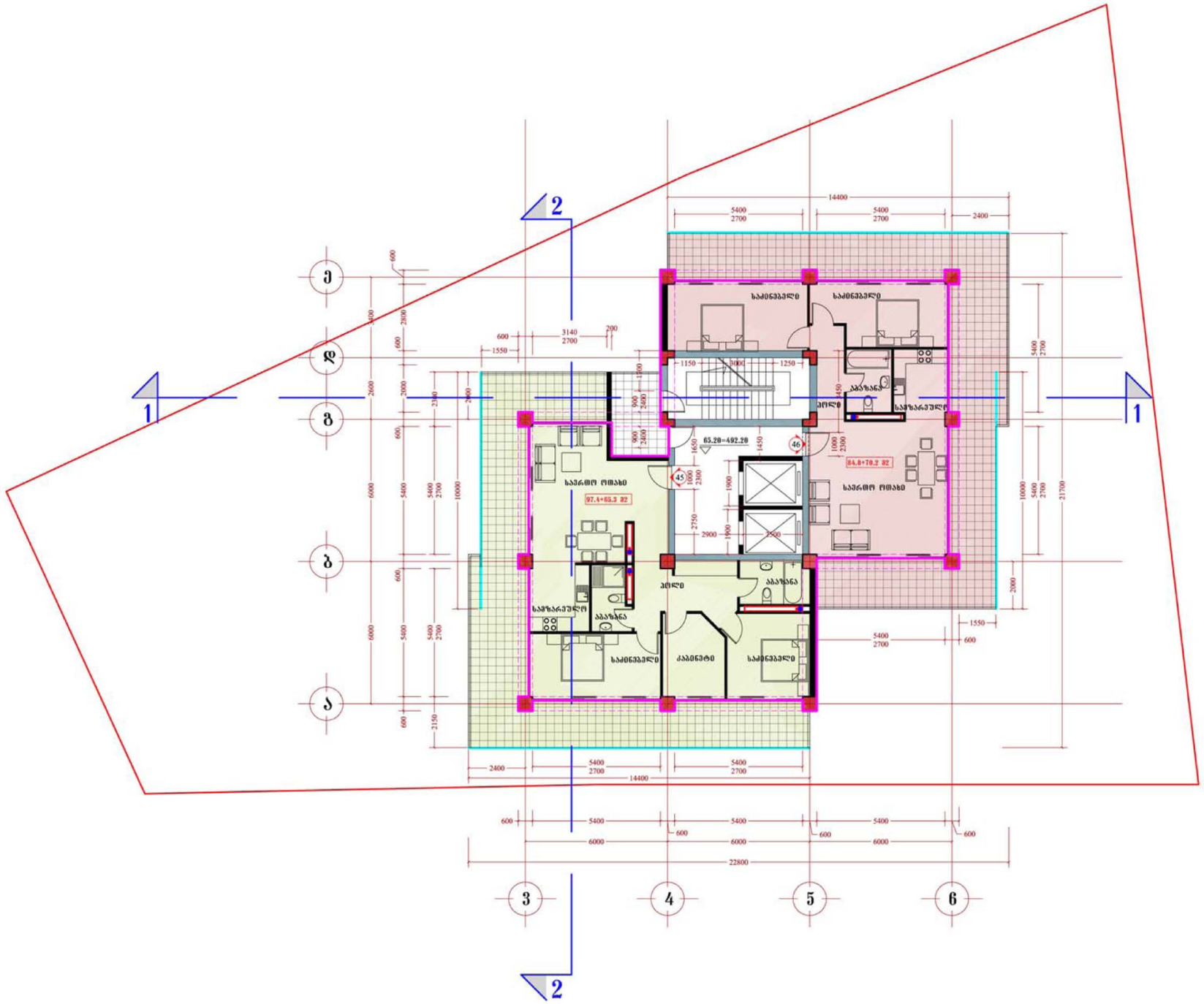


სართულზე კ-2 კოეფიციენტის საანგარიშო კონტური

კ-2 კოეფიციენტის საანგარიშო ფართი 247.0 მ2

# შერეული ფუნქციის მქონე საცხოვრებელი სახლი

გეგმა 65.20 ნიშნულზე

( 19 სართული )

მ. 1:200

ძირითადი ტექნიკური მაჩვენებლები

| | |
|---|---|
| ტერიტორიის საერთო ფართი | 1100 მ2 |
| მოშენების ფართი | 760.8 მ2 |
| მიწისზედა სამშენებლო ფართი (სახურავის ჩათვლით) | 9971.8 მ2 |
| საერთო საზაფხულო ფართი | 2468.4 მ2 |
| მიწისქვეშა სამშენებლო ფართი | 2822.7 მ2 |
| საერთო სამშენებლო ფართი (სახურავის ჩათვლით) | 12794.5 მ2 |
| ბინების საერთო ფართი | 4005.4 მ2 |
| საერთო კომერციული ფართი | 1688.4 მ2 |
| დამხმარე (დერეფნები, კიბის უჯრედები) ფართი | 1437.9 მ2 |
| ბინების რაოდენობა | 46 |
| ავტოსადგომების რაოდენობა | 58 |
| სამშენებლო მოცულობა | 62118.9 მ3 |
| აქედან მიწისქვეშა სამშ. მოც. | 9314.9 მ3 |
| კ-1 | 0.69 |
| კ-2 | 6.8 |

სართულის ტექნიკური მაჩვენებლები

| | |
|---|---|
| სართულის სამშენებლო ფართი | 390.4 მ2 |
| აქედან საზაფხულო ფართი | 143.4 მ2 |
| სართულზე ბინების ფართი | 317.7 მ2 |
| აქედან საზაფხულო ფართი | 135.5 მ2 |
| სართულზე დამხმარე ფართი | 46.2 მ2 |
| სართულზე ბინების რაოდენობა | 2 |

Henir Investment

| თანამდებობა | გვარი | ხელმოწერა |
|---|---|---|
| დირექტორი | სასონ ჰოკი | |
| მთ.არქიტექტორი | ბენაშვილი | |
| პრ. ავტორი | ბენაშვილი | |
| დაამუშავა | ბენაშვილი | |

შერეული ფუნქციის მქონე საცხოვრებელი სახლი

| შრცლ. რაოდენ. | შრცლის № | თარიღი |
|---|---|---|
| | | |

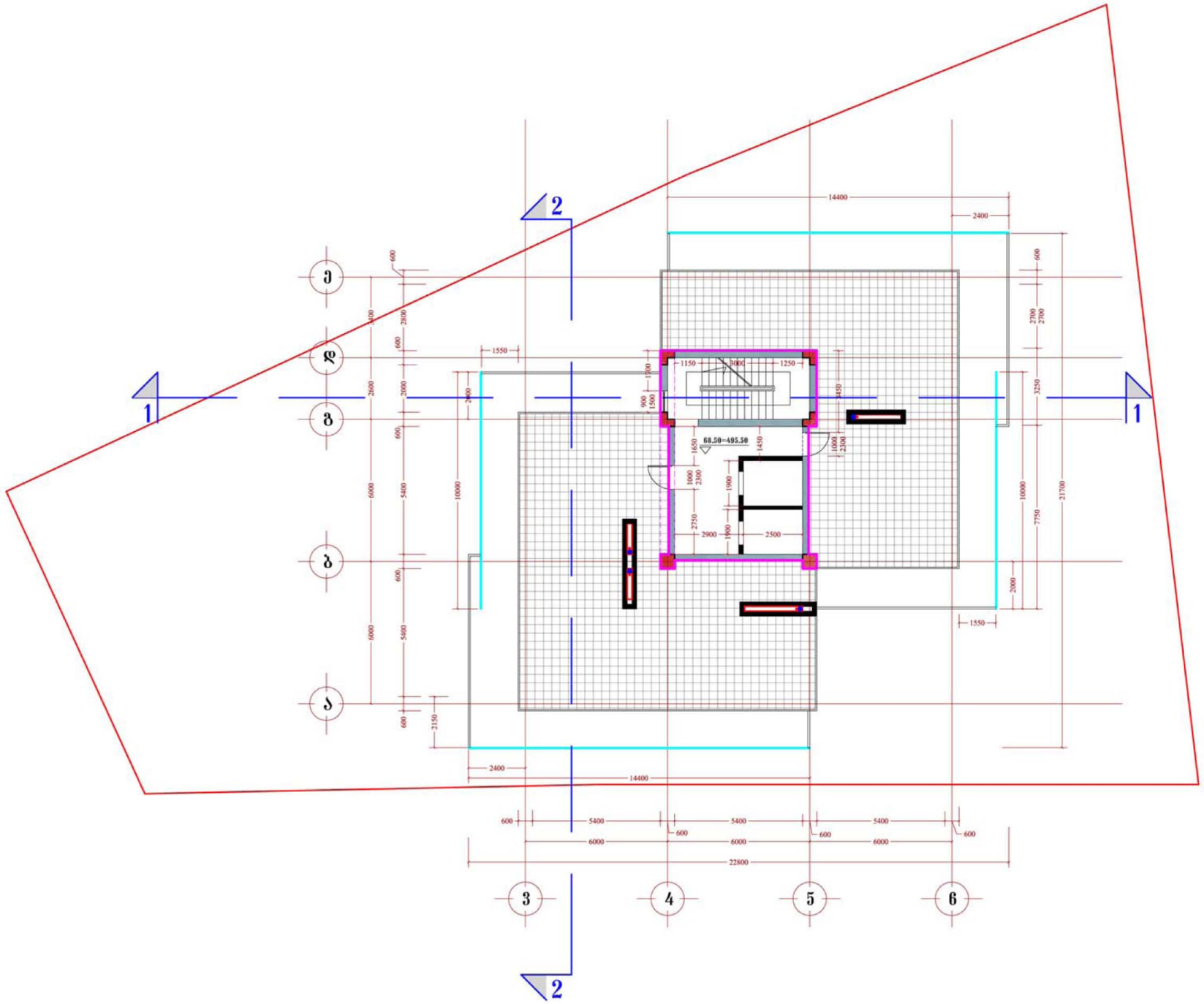


სართულზე კ-2 კოეფიციენტის საანგარიშო კონტური

კ-2 კოეფიციენტის საანგარიშო ფართი 55.0 მ2

# შერეული ფუნქციის მქონე საცხოვრებელი სახლი

## გეგმა 68.50 ნიშნულზე

( სახურავის სართული )

მ. 1:200

### ძირითადი ტექნიკური მაჩვენებლები

| | |
|---|---|
| ტერიტორიის საერთო ფართი | 1100 მ2 |
| მოშენების ფართი | 760.8 მ2 |
| მიწისზედა სამშენებლო ფართი (სახურავის ჩათვლით) | 9971.8 მ2 |
| საერთო საზაფხულო ფართი | 2468.4 მ2 |
| მიწისქვეშა სამშენებლო ფართი | 2822.7 მ2 |
| საერთო სამშენებლო ფართი (სახურავის ჩათვლით) | 12794.5 მ2 |
| ბინების საერთო ფართი | 4005.4 მ2 |
| საერთო კომერციული ფართი | 1688.4 მ2 |
| დამხმარე (დერეფნები, კიბის უჯრედები) ფართი | 1437.9 მ2 |
| ბინების რაოდენობა | 46 |
| ავტოსადგომების რაოდენობა | 58 |
| სამშენებლო მოცულობა | 62118.9 მ3 |
| აქედან მიწისქვეშა სამშ. მოც. | 9314.9 მ3 |
| კ-1 | 0.69 |
| კ-2 | 6.8 |

### სართულის ტექნიკური მაჩვენებლები

| | |
|---|---|
| სართულის სამშენებლო ფართი | 274.0 მ2 |
| აქედან საზაფხულო ფართი | 219.0 მ2 |
| სართულზე დამხმარე ფართი | 51.6 მ2 |

Henir Investment

| თანამდებობა | გვარი | ხელმოწერა |
|---|---|---|
| დირექტორი | სასონ ჰოკი | |
| მთ.არქიტექტორი | ბენაშვილი | |
| პრ. ავტორი | ბენაშვილი | |
| დაამუშავა | ბენაშვილი | |

შერეული ფუნქციის მქონე საცხოვრებელი სახლი

| ფურცლ. რაოდენ. | ფურცლის № | თარიღი |
|---|---|---|
| | | |

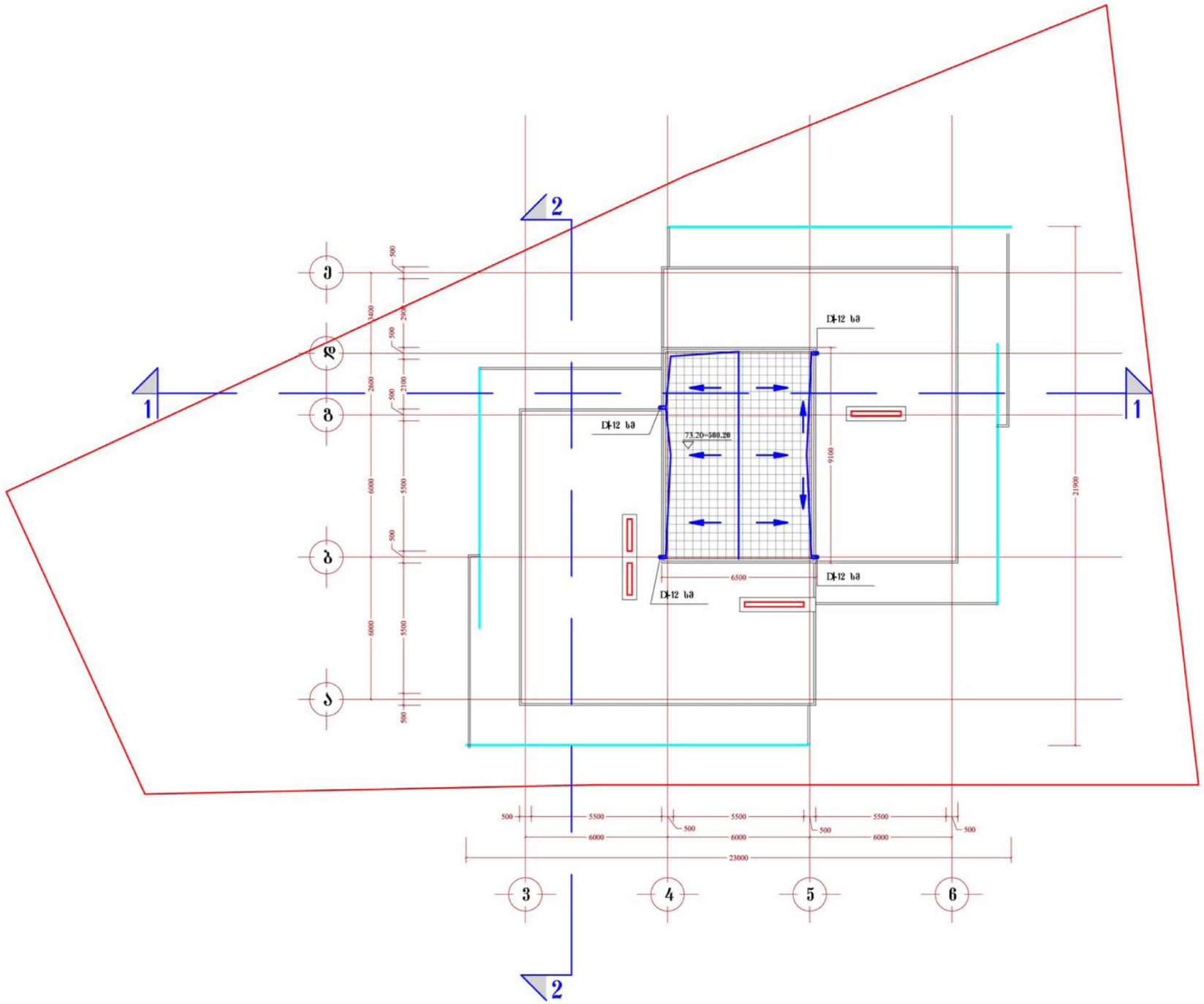


# შერეული ფუნქციის მძღოლ საცხოვრებელი სახლი

## სახურავის გეგმა

მ. 1:200

### ძირითადი ტექნიკური მაჩვენებლები

| | |
|---|---|
| ტერიტორიის საერთო ფართი | 1100 მ2 |
| მოშენების ფართი | 760.8 მ2 |
| მიწისზედა სამშენებლო ფართი (სახურავის ჩათვლით) | 9971.8 მ2 |
| საერთო საზავხულო ფართი | 2468.4 მ2 |
| მიწისქვეშა სამშენებლო ფართი | 2822.7 მ2 |
| საერთო სამშენებლო ფართი (სახურავის ჩათვლით) | 12794.5 მ2 |
| ბინების საერთო ფართი | 4005.4 მ2 |
| საერთო კომერციული ფართი | 1688.4 მ2 |
| დამხმარე (დერეფნები, კიბის უჯრედები) ფართი | 1437.9 მ2 |
| ბინების რაოდენობა | 46 |
| ავტოსადგომების რაოდენობა | 58 |
| სამშენებლო მოცულობა | 62118.9 მ3 |
| აქედან მიწისქვეშა სამშ. მოც. | 9314.9 მ3 |
| კ-1 | 0.69 |
| კ-2 | 6.8 |

### სართულის ტექნიკური მაჩვენებლები

| | |
|---|---|
| სართულის სამშენებლო ფართი | 59.2 მ2 |
| აქედან საზავხულო ფართი | 59.2 მ2 |

Henir Investment

| თანამდებობა | გვარი | ხელმოწერა |
|---|---|---|
| დირექტორი | სასონ ჰოკი | |
| მთ.არქიტექტორი | ბენაშვილი | |
| პრ. ავტორი | ბენაშვილი | |
| დაამუშავა | ბენაშვილი | |

შერეული ფუნქციის მძღოლ საცხოვრებელი სახლი

| ფურცლ. რაოდენ. | ფურცლის № | თარიღი |
|---|---|---|
| | | |