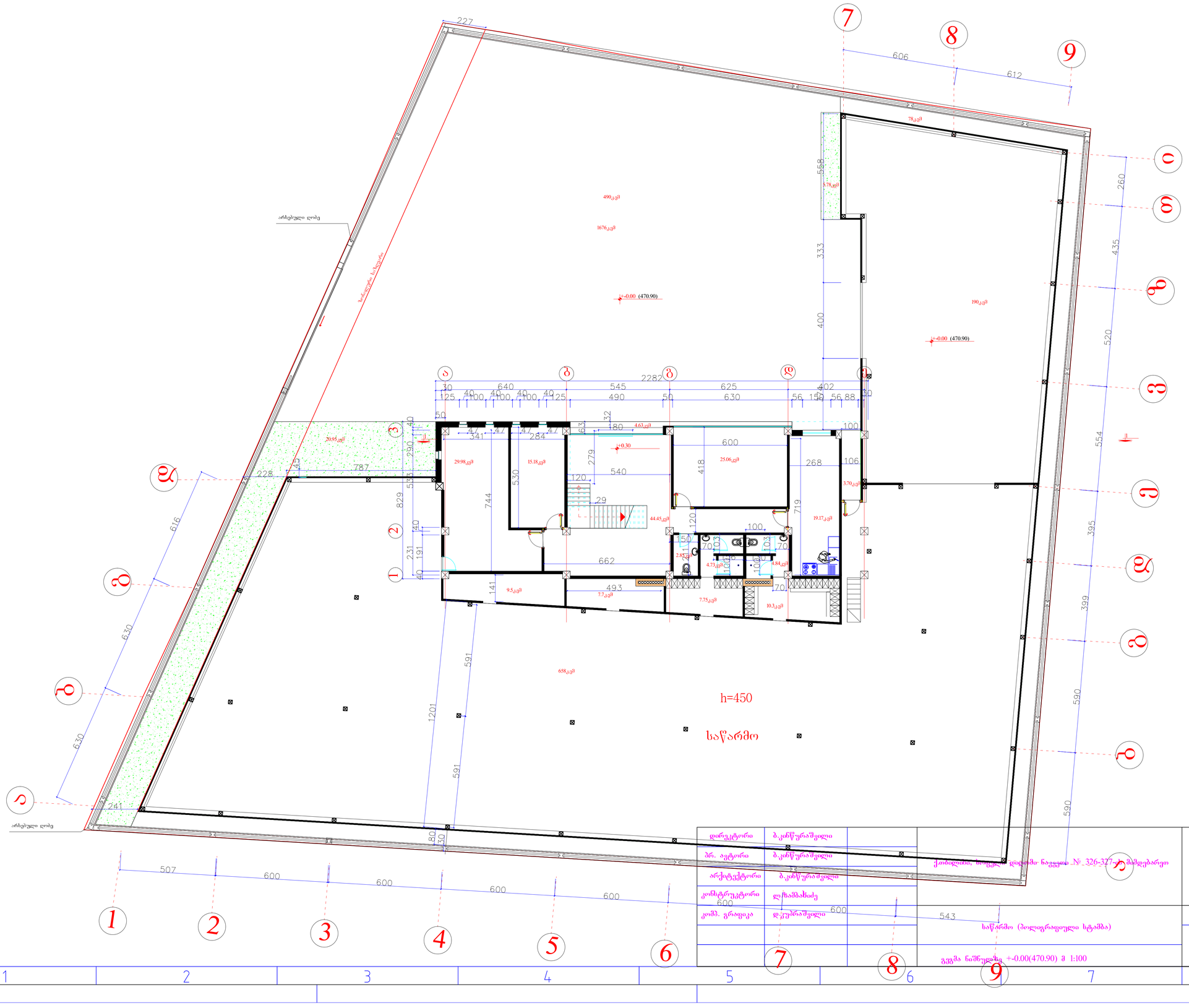
არსებული ღობე
არსებული ლარტ
h=450
საწარმო
+-0.00 (470.90)
227
606
612
260
435
520
554
395
399
590
616
630
787
228
241
507
600
1201
591
658.43მ²
1676.43მ²
490.43მ²
190.43მ²
78.43მ²
578.მ²
20.95.მ²
29.98.მ²
15.18.მ²
25.06.მ²
4.63.მ²
44.45.მ²
3.70.მ²
19.17.მ²
9.5.მ²
7.7.მ²
7.75.მ²
10.3.მ²
4.73.მ²
4.84.მ²
2.85.მ²
2282
640
545
625
402
341
284
662
493
744
530
829
538
540
600
268
719
418
279
ქობულეთის მუნიციპალიტეტის დადგომა ნაკვეთზე №: 326-327-ში მშენებარეთ
საწარმო (მოლიფრაფული სტამბა)
გეგმა ნაშენობა +-0.00(470.90) მ 1:100
EMPIRE ARCHITECTURE
დირექტორი
ბაკურაშვილი
პრ. ავტორი
ბაკურაშვილი
არქიტექტორი
ბაკურაშვილი
კონსტრუქტორი
ლეჩხაძე
კომპ. გრაფიკა
დავითაშვილი
სტადია
ფურცელი
თარიღი
2014წ

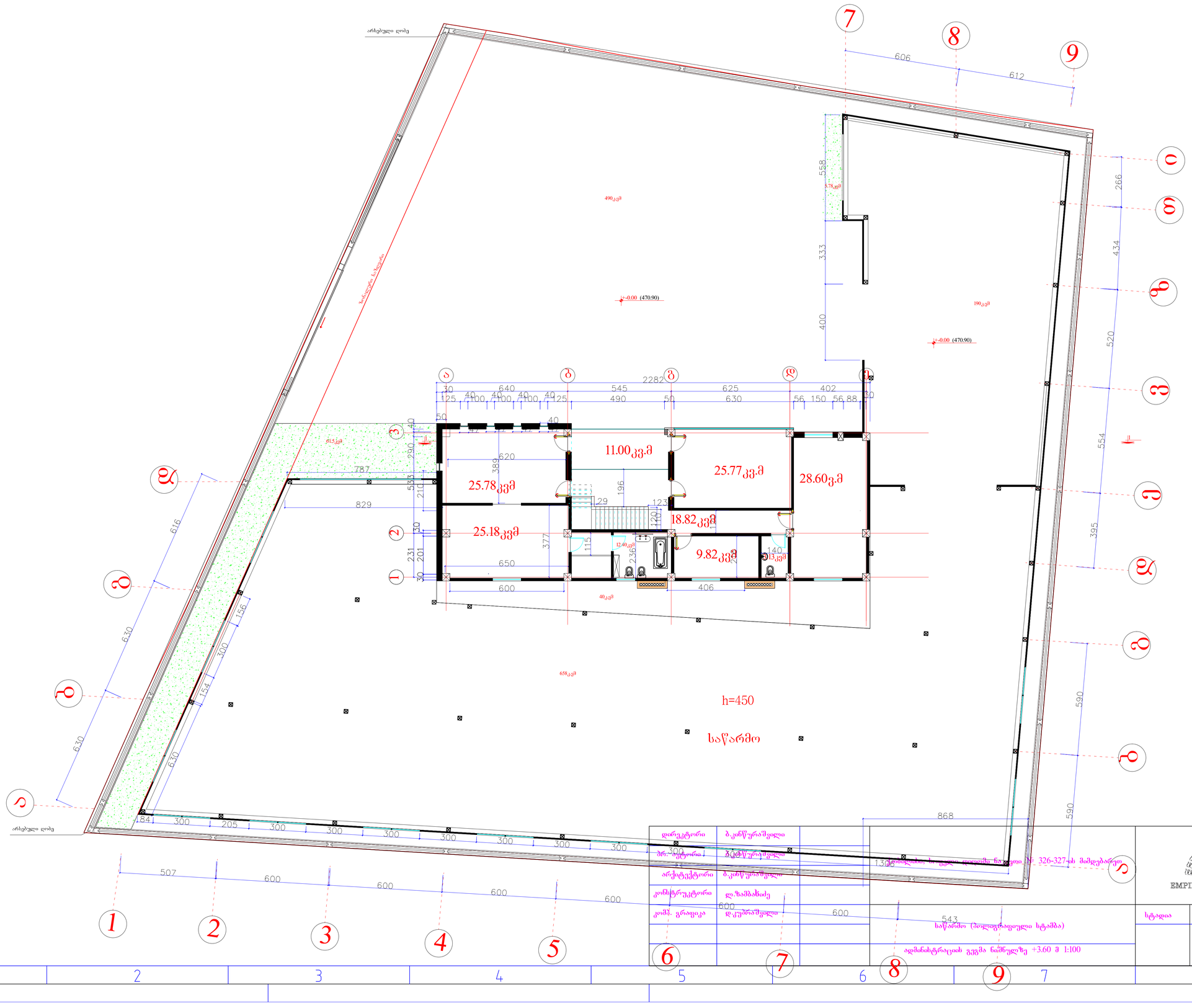

დირექტორი	ბ.კიკნაძე		EMPIRE ARCHITECTURE	
პროექტორი	ბ.კიკნაძე			
არქიტექტორი	ბ.კიკნაძე			
კონსტრუქტორი	ლ.ზამბახიძე			
კომპ. გრაფიკა	დ.კუპრაშვილი			
			სტადია	ფურცელი	თარიღი
					2014წ
			საწარმო (პოლიგრაფიული სტამბა)		
			ადმინისტრაციის გვერდა ნაწილზე +3.60 მ 1:100		

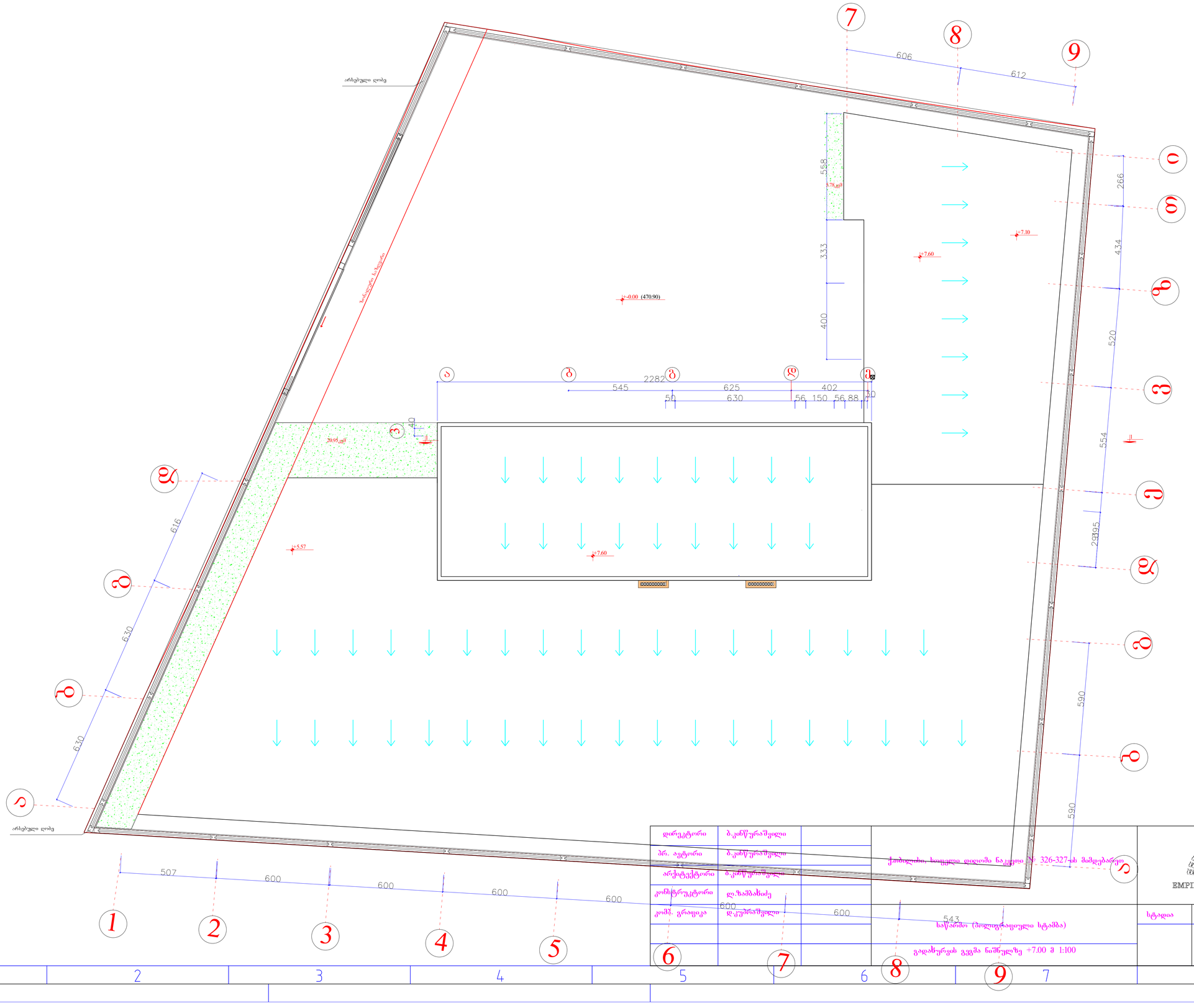

დირექტორი	ბ.ჯანწურაშვილი
პრ. ავტორი	ბ.ჯანწურაშვილი
არქიტექტორი	ბ.ჯანწურაშვილი
კონსტრუქტორი	ლ.ზაქნაძე
კომპ. გრაფიკა	დ.ჯუბრაშვილი

ქობულეთი, სოფელი დიდუბა ნაკვეთი №326-327-ის მიმდებარედ

საპროექტო (პირველი სართულის სტატუსი)

გადახურვის გეგმა ნაწილზე +7.00 მ 1:100

EMPIRE ARCHITECTURE

სტადია	ფურცელი	ეთარიღი
		2014წ