

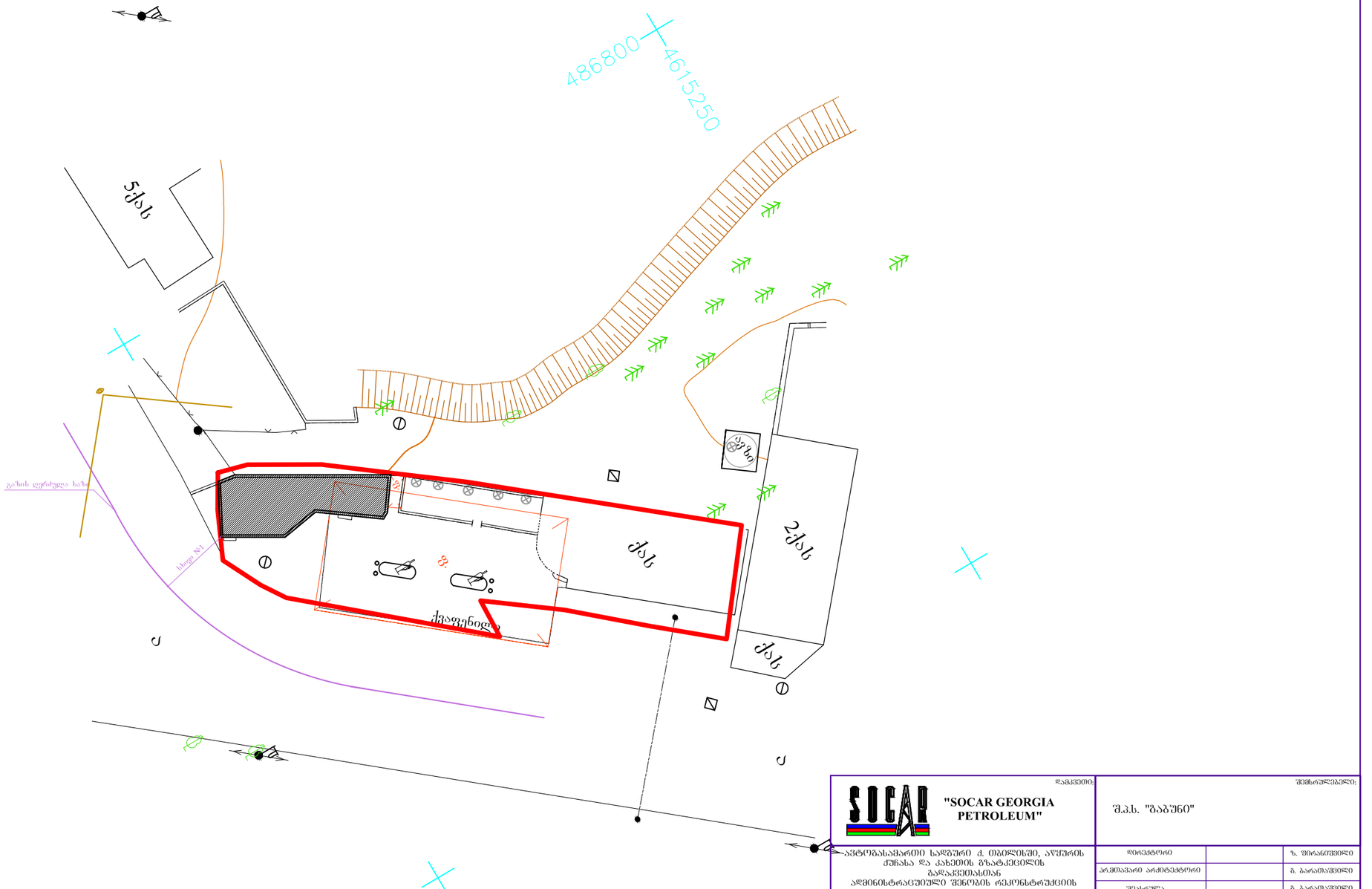

დაკვეთის:

"SOCAR GEORGIA PETROLEUM"

ავტოგასამართი სადგური ქ. ობილისში, აწყურის ქუჩასა და კახეთის გზატკეცილის გადაკვეთასთან ადმინისტრაციული შენობის რეკონსტრუქციის პროექტი.

მაქსიმალური სიმაღლის ბანაზღვრის სქემა

შემსრულებელი:

შ.პ.ს. "ბაბუნი"

დირექტორი		ზ. ფირანიშვილი
პროექტირების არქიტექტორი		მ. ბარათაშვილი
შესრულა		მ. ბარათაშვილი
შეამოწმა		ზ. ფირანიშვილი

სტადია	მასშტაბი	ფურცელი	ფორმატი
მ.პ.			A-3