

საპროექტო ობიექტი მდებარეობს ბავშვთა რესპუბლიკური საავადმყოფოს მიმდებარედ. დამკვეთის მოთხოვნით შესრულებულია არსებულ კლინიკის შენობაზე დაშენების პროექტი,
რომელიც ითვალისწინებს არსებულ სამ სართულიან შენობაზე ერთი სართულის დაშენებას, ასევე პირველ სართულზე არსებული ღია ტერასის შემინვას.
ფასადი დამუშავდება დეკორატიული ლესვით და შეიღებება ღია ცისანის ფერში. კარისა და ფანჯრის ღიობები იქნება თეთრი ფერის მეტალოპლასტმასის მოჩარჩოებით.
არსებულ შესასვლელ კიბეს, ფასადის გასწვრივ დაემატება შეზღუდული შესაძლებლობის პირთათვის პანდუსი.

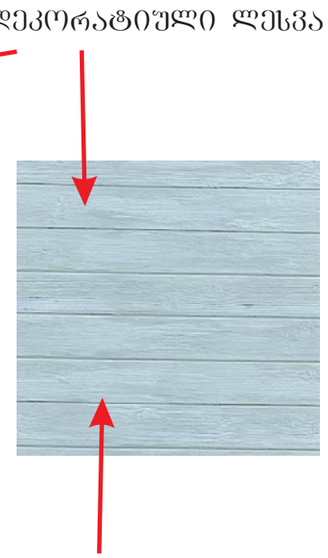

ფოტომონტაჟი

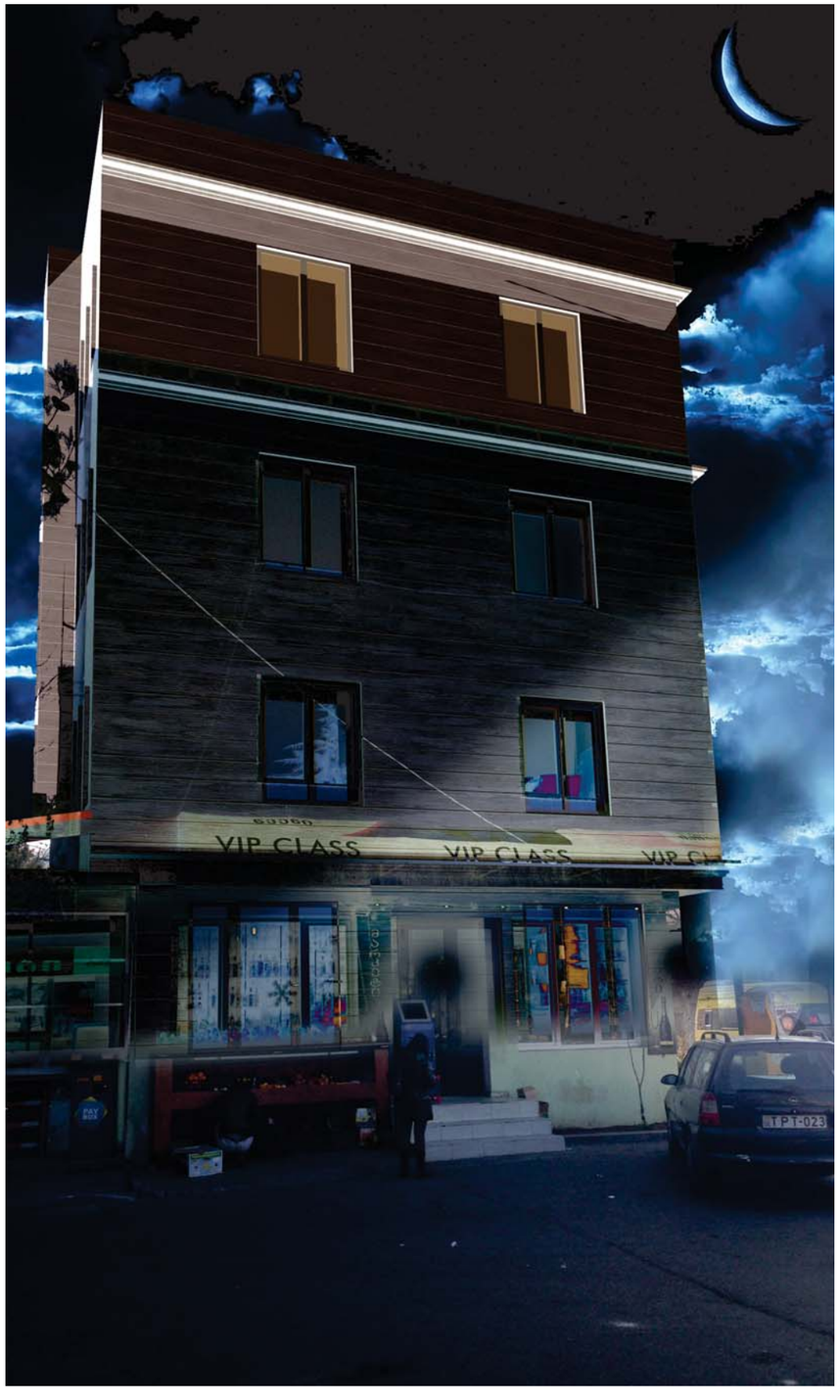

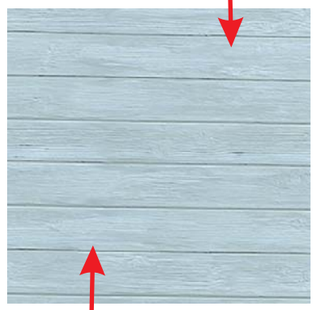

დეკორატიული ლესვა

შეღებვა ციანის ფერი

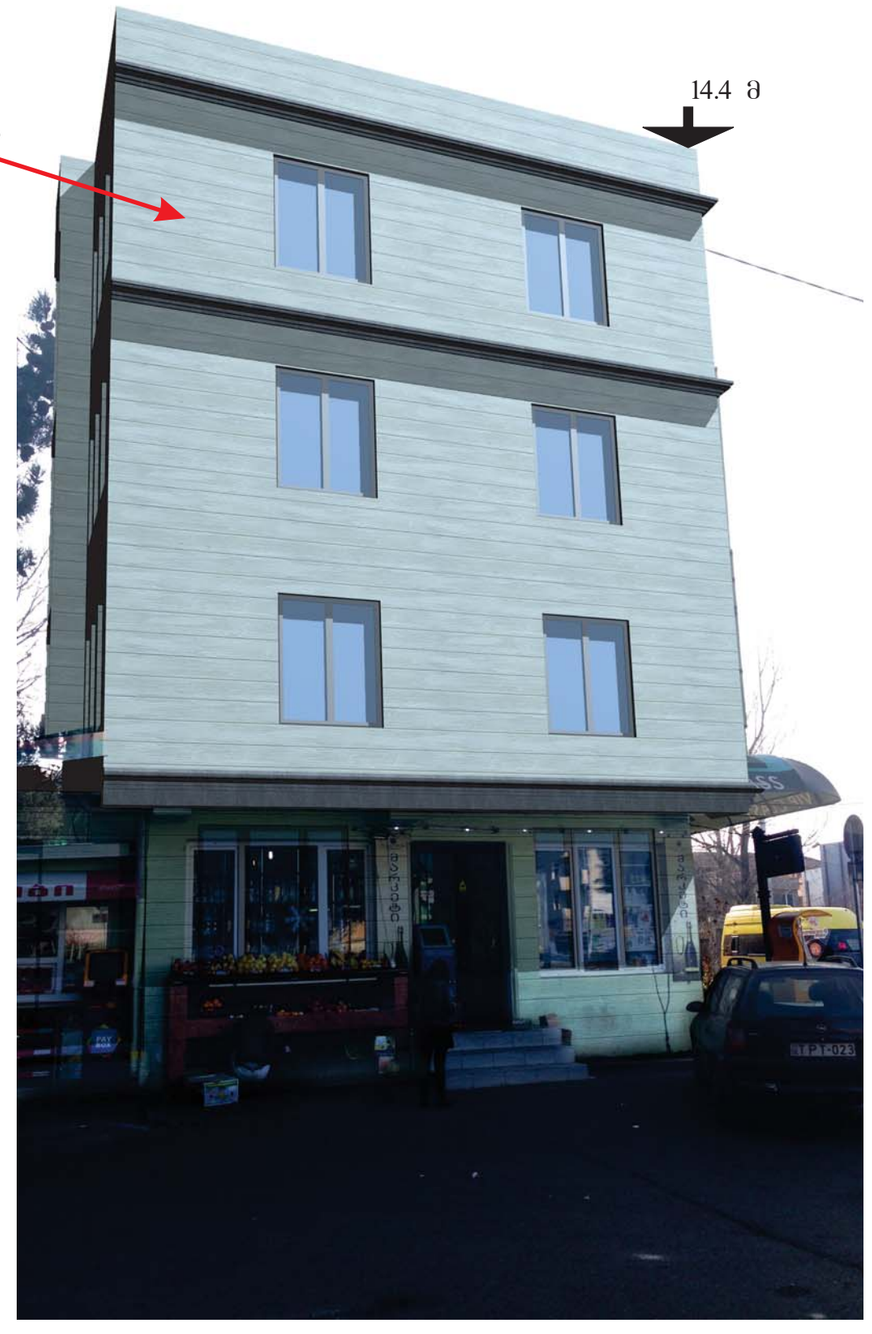

რენდერები







