

პროექტის დასახელება:			
ხორცის პროდუქტების საწარმოო შენობა - ნაგებობა			
დამკვეთი: შ.პ.ს. 'ათენკ'			
მისამართი: ქ. ობილისი: ჟუჩა ახვლედიანი. მარჯვენა მხარეს 02/006			
ზონა	სექტორი	კვარტალი	ნაკვეთი
01	19	16	002/006

ნახაზი:
ფოტომონტაჟი
მასშტაბი:
შენიშვნა:

თანამდებობა	გვარი	ხელმოწერა
მთ.არქიტექტორი	ს. პატარაია	
შემასრულა	ს. პატარაია	

სამშენებლო - საპროექტო კომპანია "ვაკო"
ამბროლაურის ქ. №166/1
ტელ: 2 38 10 90
მობ: 571 42 00 11
www.vako.ge



პროექტის დასახელება: ხორცის პროდუქტების საწარმოო შენობა - ნაგებობა			
დამკვეთი: შ.პ.ს. 'ათენგ'			
მისამართი: ქ. თბილისი; ქუჩა ახმლედიანი, მარჯვენა მხარეს 02/006			
ზონა 01	სექტორი 19	კვარტალი 16	ნაკვეთი 002/006

ნახაზი: ვიზუალიზაცია	
მასშტაბი:	
შენიშვნა:	

თანამდებობა	გვარი	ხელმოწერა
მთ.არქიტექტორი	ს. პატარაია	
შემასრულა	ს. პატარაია	

სამშენებლო - საპროექტო კომპანია "ვაკო"
ამბროლაურის ქ. №166/1
ტელ: 2 38 10 90
მობ: 571 42 00 11
www.vako.ge

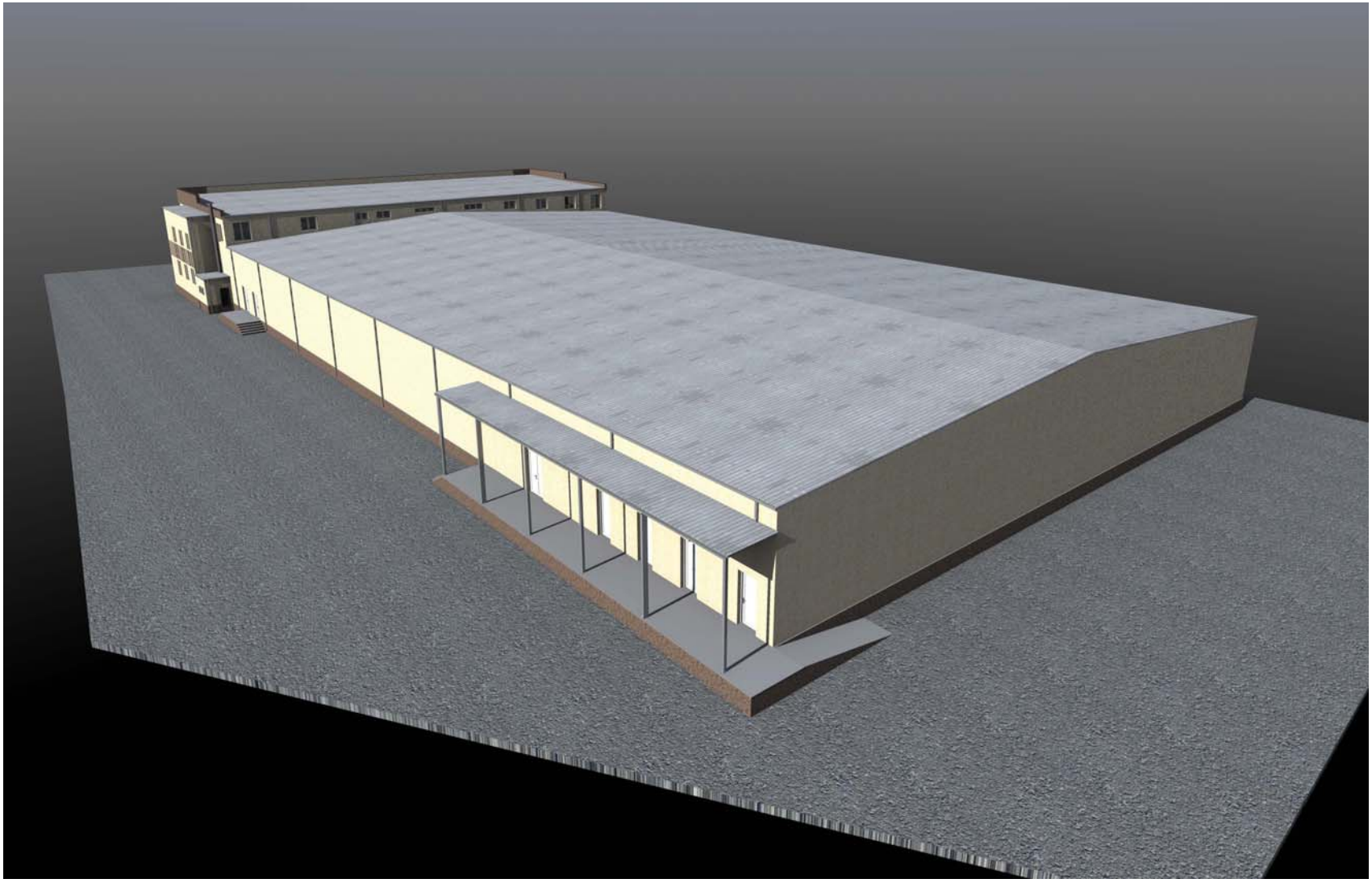

პროექტის დასახელება:

ხორცის პროდუქტების საწარმოო შენობა - ნაგებობა

დამკვეთი:

შ.პ.ს. 'ათენკ'

მისამართი:

ქ. თბილისი; ქუჩა ახვლედიანი, მარჯვენა მხარეს 02/006

ზონა	სექტორი	კვარტალი	ნაკვეთი
01	19	16	002/006

ნახაზი:

ვიზუალიზაცია

მასშტაბი:

შენიშვნა:

თანამდებობა	გვარი	ხელმოწერა
მთ.არქიტექტორი	ს. პატარაია	
შეასრულა	ს. პატარაია	

სამშენებლო - საპროექტო კომპანია "ვაკო"
ამბროლაურის ქ. №166/1
ტელ: 2 38 10 90
მობ: 571 42 00 11
www.vako.ge



პროექტის დასახელება: ხორცის პროდუქტების საწარმოო შენობა - ნაგებობა			
დამკვეთი: შ.პ.ს. 'ათენა'			
მისამართი: ქ. თბილისი; ძუძა ახვლედიანი, მარჯვენა მხარეს 02/006			
ზონა 01	სექტორი 19	კვარტალი 16	ნაკვეთი 002/006

ნახაზი: ვიზუალიზაცია	
მასშტაბი:	
შენიშვნა:	

თანამდებობა	გვარი	ხელმოწერა
მთ.არქიტექტორი	ს. პატარაია	
შემასრულა	ს. პატარაია	

სამშენებლო - საპროექტო კომპანია "ვაკე"
ამბროლაურის ქ. №166/1
ტელ: 2 38 10 90
მობ: 571 42 00 11
www.vako.ge



პროექტის დასახელება: ხორცის პროდუქტების საწარმოო შენობა - ნაგებობა			
დამკვეთი: შ.პ.ს. 'ათენგ'			
მისამართი: ქ. თბილისი; ქუჩა ახვლედიანი, მარჯვენა მხარეს 02/006			
ზონა 01	სექტორი 19	კვარტალი 16	ნაკვეთი 002/006

ნახაზი: ვიზუალიზაცია	თანამდებობა	გვარი	ხელმოწერა
	მთ.არქიტექტორი	ს. პატარაია	
მასშტაბი:	შემასრულა	ს. პატარაია	
შენიშვნა:			

სამშენებლო - საპროექტო კომპანია "ვაკო"
ამბროლაურის ქ. №166/1
ტელ: 2 38 10 90
მობ: 571 42 00 11
www.vako.ge



პროექტის დასახელება:

ხორცის პროდუქტების საწარმოო შენობა - ნაგებობა

დამკვეთი:

შ.პ.ს. 'ათენგ'

მისამართი:

ქ. თბილისი: ქუჩა ახვლედიანი, მარჯვენა მხარეს 02/006

ზონა	სექტორი	კვარტალი	ნაკვეთი
01	19	16	002/006

ნახაზი:

ვიზუალიზაცია

მასშტაბი:

შენიშვნა:

თანამდებობა	გვარი	ხელმოწერა
მთ.არქიტექტორი	ს. პატარაია	
შემასრულა	ს. პატარაია	

სამშენებლო - საპროექტო კომპანია "ვაკე"
ამბროლაურის ქ. №166/1
ტელ: 2 38 10 90
მობ: 571 42 00 11
www.vako.ge



პროექტის დასახელება: ხორცის პროდუქტების საწარმოო შენობა - ნაგებობა			
დამკვეთი: შ.პ.ს. 'ათენა'			
მისამართი: ქ. ობილისი; ქუჩა ახვლედიანი, მარჯვენა მხარეს 02/006			
ზონა 01	სექტორი 19	კვარტალი 16	ნაკვეთი 002/006

ნახაზი: ვიზუალიზაცია	
მასშტაბი:	
შენიშვნა:	

თანამდებობა	გვარი	ხელმოწერა
მთ.არქიტექტორი	ს. პატარაია	
შემასრულა	ს. პატარაია	

სამშენებლო - საპროექტო კომპანია "ვაკო"
ამბროლაურის ქ. №166/1
ტელ: 2 38 10 90
მობ: 571 42 00 11
www.vako.ge



პროექტის დასახელება: სკრცის პროდუქტების საწარმოო შენობა - ნაგებობა			
დამკვეთი: შ.პ.ს. 'ათენა'			
მისამართი: ქ. თბილისი: ქუჩა ახვლედიანი, მარჯვენა მხარეს 02/006			
ზონა 01	სექტორი 19	კვარტალი 16	ნაკვეთი 002/006

ნახაზი: ვიზუალიზაცია	
მასშტაბი:	
შენიშვნა:	

თანამდებობა	გვარი	ხელმოწერა
მთ.არქიტექტორი	ს. პატარაია	
შემასრულა	ს. პატარაია	

სამშენებლო - საპროექტო კომპანია "ვაკო"
ამბროლაურის ქ. №166/1
ტელ: 2 38 10 90
მობ: 571 42 00 11
www.vako.ge



პროექტის დასახელება: ხორცის პროდუქტების საწარმოო შენობა - ნაგებობა			
დამკვეთი: შ.პ.ს. 'ათენგ'			
მისამართი: ქ. ობილისი; ქუჩა ახვლედიანი, მარჯვენა მხარეს 02/006			
ზონა 01	სექტორი 19	კვარტალი 16	ნაკვეთი 002/006

ნახაზი: ვიზუალიზაცია	
მასშტაბი:	
შენიშვნა:	

თანამდებობა	გვარი	ხელმოწერა
მთ.არქიტექტორი	ს. პატარაია	
შემასრულა	ს. პატარაია	

სამშენებლო - საპროექტო კომპანია "ვაკო"
ამბროლაურის ქ. №166/1
ტელ: 2 38 10 90
მობ: 571 42 00 11
www.vako.ge



პროექტის დასახელება:

ხორცის პროდუქტების საწარმოო შენობა - ნაგებობა

დამკვეთი:
შ.პ.ს. 'ათენა'

მისამართი:
ქ. თბილისი; ქუჩა ახვლედიანი, მარჯვენა მხარეს 02/006

ზონა	სექტორი	კვარტალი	ნაკვეთი
01	19	16	002/006

ნახაზი:
ვიზუალიზაცია

მასშტაბი:

შენიშვნა:

თანამდებობა	გვარი	ხელმოწერა
მთ.არქიტექტორი	ს. პატარაია	
შეასრულა	ს. პატარაია	

სამშენებლო - საპროექტო
კომპანია "ვაკო"
ამბროლაურის ქ. №166/1
ტელ: 2 38 10 90
მობ: 571 42 00 11
www.vako.ge