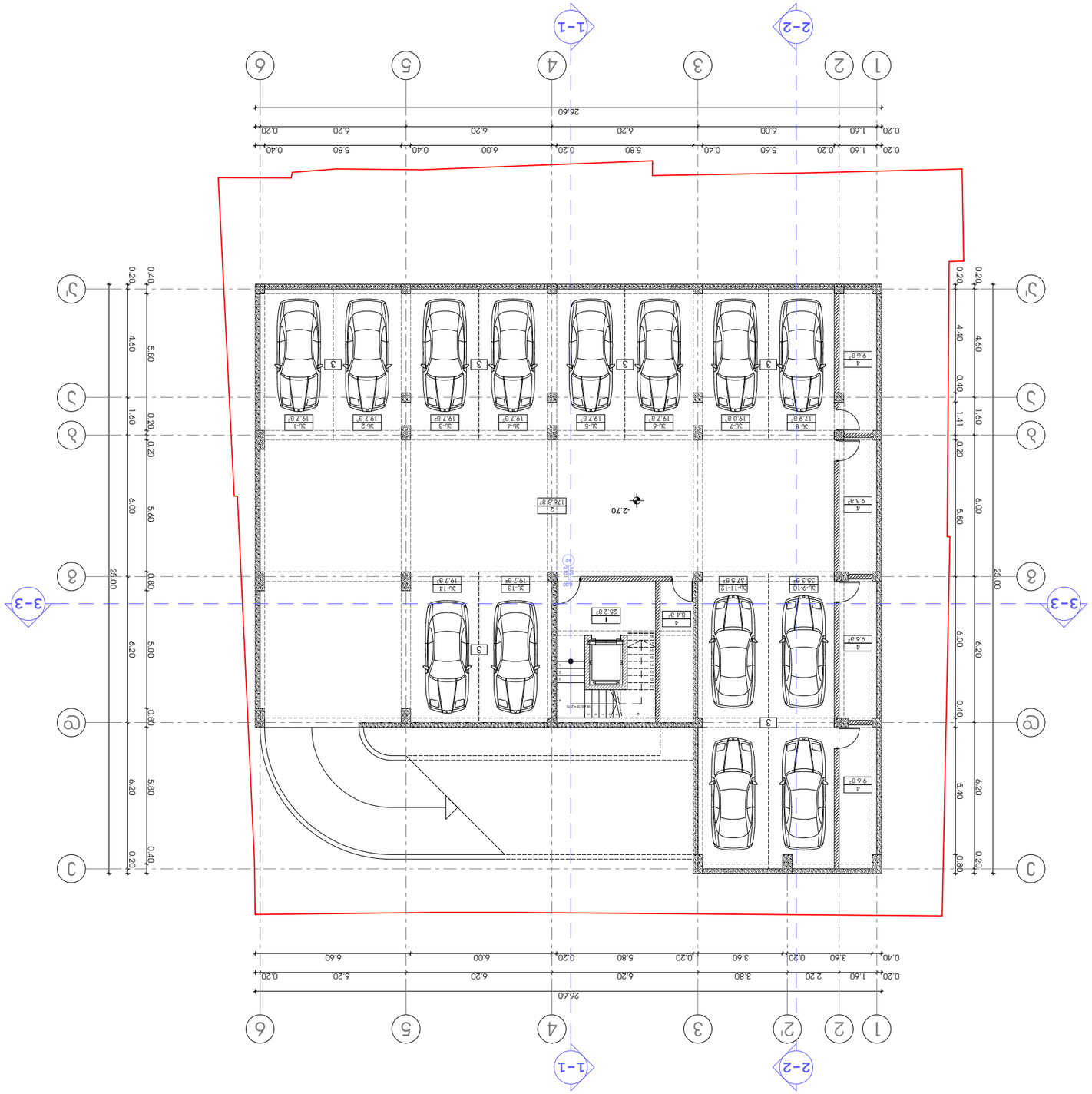

Зм.Кол.уч. Лист №док. Подп. Дата	
Разработал Гаджиев Р.Р.	
Проверил Гаджиев Р.Р.	
Н.контр. Гаджиев Р.Р.	
ГИП Гаджиев Р.Р.	

Здание магазина с офисными помещениями по ул. Буйнакского, 333-Б, 333А в Ленинском районе г. Махачкала (Поз. №6-№8-3П) (Поз. №005/055)

Стадия | Лист | Листов
П | 1 | 2

Общество с ограниченной ответственностью "Строительная компания "Юникс"

Ситуационный план

Формат А3

Условные обозначения:		
Граница земельного участка		
Проектируемое здание		
Отметка планировочная	-2.70	
Разрез здания	1-1	
Количество машиномест на уровне	26.2 ⊕	
Машиноместо		

Экспликация машиномест

Наименование	Количество
Машиноместо	26
в том числе:	
для маломобильных групп населения	3

Технико-экономические показатели

№	Наименование	Ед. изм.	Количество
1	Площадь земельного участка	м²	1176.8
2	Площадь застройки	м²	515.8
3	Этажность		4
4	Количество		
	в том числе:		
	Общая площадь	м²	2067.3
	Площадь застройки	м²	515.8
	Площадь	м²	1176.8
	Количество машиномест		26
	в том числе:		
	для маломобильных групп населения		3

Общество с ограниченной ответственностью "Строительная компания "Юникс"

Адрес: 367000, Республика Дагестан, г. Махачкала, ул. Буйнакского, 333-Б, оф. 1

Тел.: 999 55 19 51

E-mail: gadzhiev.ramazan@yandex.ru

З.А.Ц. "Unix Construction and Development Group"

Разработал	Гаджиев Р.Р.		
Проверил	Гаджиев Р.Р.		
Н.контр.	Гаджиев Р.Р.		
ГИП	Гаджиев Р.Р.		

Здание магазина с офисными помещениями по ул. Буйнакского, 333-Б, 333А в Ленинском районе г. Махачкала (Поз. №6-№8-3П) (Поз. №005/055)

Ситуационный план

Стадия	Лист	Листов
П	1	2

Общество с ограниченной ответственностью "Строительная компания "Юникс"

Формат А3

Зам.архитектор	
Съгласувал:	
Проектант: инж. Ивайло Стоянов Ангелов, 6333-14-3, ИКАТ, гр. София, ул. „Ген. Владимир Вазов" № 1, ет. 1, ап. 1, тел.: 999 55 19 51, e-mail: ivaylo.angelov@yahoo.com	
Консултанти:	
Част	Име, подпис
Геодезия	инж. Ивайло Стоянов Ангелов
Конструктивна	инж. Ивайло Стоянов Ангелов
Електро	инж. Ивайло Стоянов Ангелов
ВиК	инж. Ивайло Стоянов Ангелов
Пожарна безопасност	инж. Ивайло Стоянов Ангелов
Енергийна ефективност	инж. Ивайло Стоянов Ангелов
Технология	инж. Ивайло Стоянов Ангелов
Организация на строителството	инж. Ивайло Стоянов Ангелов
Възложител:	
„З.Л.Ю. Юникс Конструкшън енд Девелопмент Груп"	
гр. София, ул. „Ген. Владимир Вазов" № 1, ет. 1, тел.: 999 55 19 51, e-mail: ivaylo.angelov@yahoo.com	
Обект:	
Жилищна сграда с 6 апартамента, 6 паркоместа и 1 магазин	
Адрес на имота:	
гр. София, ул. „Ген. Владимир Вазов" № 1	
Кадастрален план	
Кадастрален номер	68134.2533.1
Площ	414.8 м²
Скица	
Скица №	15-ОА-ИИСДА-68134.2533.1
Дата	26.09.2023 г.
Скица-проект	
Скица-проект №	Л-03
Дата	26.09.2023 г.

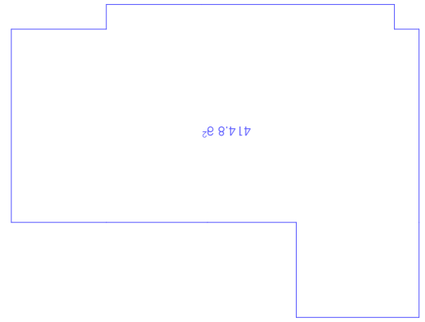

15-ОА-ИИСДА-68134.2533.1 - 414.8 м²

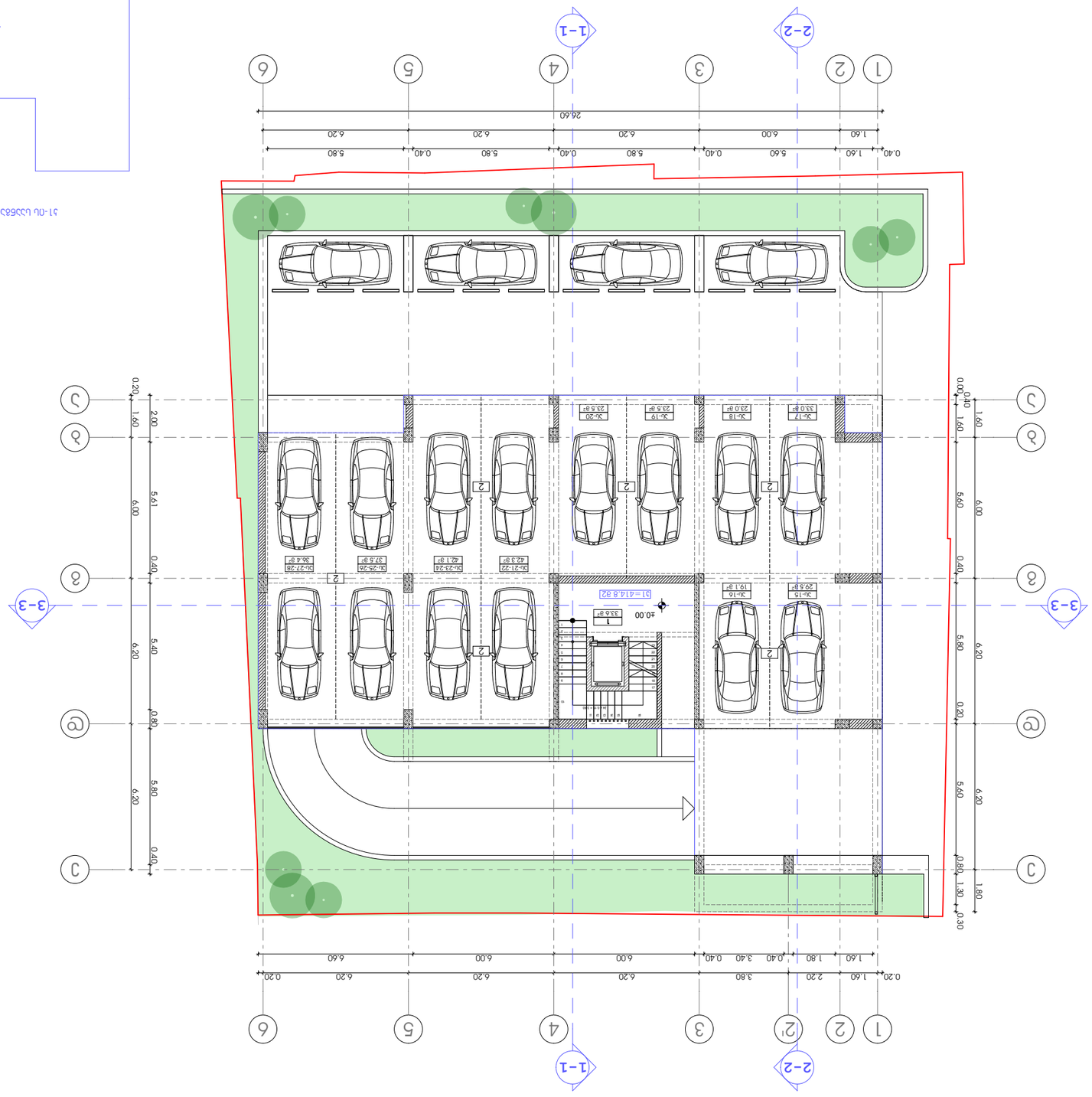

Ситуация	1:100
Разпределение на паркоместа	
Разпределение на помещенията	
Кота +0.00 съответства на	
Кадастрална карта	
Кадастрални данни	
Скица-проект	Л-03
Скица №	26
Дата	26.09.2023 г.

Списък на приложените документи:	
1. Скица-проект	
2. Протокол за	
Списък на приложените документи:	
Обект: Жилищна сграда с 6 апартамента, 6 паркоместа и 1 магазин	
Адрес на имота: гр. София, ул. „Ген. Владимир Вазов" № 1 - 33.6 м.; 33.8 м.; 309.9 м.²	
Кадастрален план	
Кадастрален номер	68134.2533.1
Площ	414.8 м²
Скица	
Скица №	15-ОА-ИИСДА-68134.2533.1
Дата	26.09.2023 г.
Скица-проект	
Скица-проект №	Л-03
Дата	26.09.2023 г.

Разпределение на помещенията

Кота +0.00 съответства на 68134.2533.1 м. н.в.

Северна граница на имота

Западна граница на имота

Източна граница на имота

Южна граница на имота

Ситуация

Мащаб 1:100

Разпределение на паркоместа

Ја-1 ... Ја-14 Паркоместа

Ја-15 Магазин

Ја-16 Стълбище

Ја-17 ... Ја-20 Паркоместа

Ја-21-22 ... Ја-27-28 Паркоместа

1 Стълбище

2 Паркоместа

Ја-1 ... Ја-14 Паркоместа

Ја-15 Магазин

Ја-16 Стълбище

Ја-17 ... Ја-20 Паркоместа

Ја-21-22 ... Ја-27-28 Паркоместа

1 Стълбище

2 Паркоместа

Разрез 1-1

Разрез 2-2

Разрез 3-3

Ситуация

Мащаб 1:100

Разпределение на паркоместа

Ја-1 ... Ја-14 Паркоместа

Ја-15 Магазин

Ја-16 Стълбище

Ја-17 ... Ја-20 Паркоместа

Ја-21-22 ... Ја-27-28 Паркоместа

1 Стълбище

2 Паркоместа

Разрез 1-1

Разрез 2-2

Разрез 3-3

Ситуация

Мащаб 1:100

Разпределение на паркоместа

Ја-1 ... Ја-14 Паркоместа

Ја-15 Магазин

Ја-16 Стълбище

Ја-17 ... Ја-20 Паркоместа

Ја-21-22 ... Ја-27-28 Паркоместа

1 Стълбище

2 Паркоместа

Разрез 1-1

Разрез 2-2

Разрез 3-3

Ситуация

Мащаб 1:100

Разпределение на паркоместа

Ја-1 ... Ја-14 Паркоместа

Ја-15 Магазин

Ја-16 Стълбище

Ја-17 ... Ја-20 Паркоместа

Ја-21-22 ... Ја-27-28 Паркоместа

1 Стълбище

2 Паркоместа

Разрез 1-1

Разрез 2-2

Разрез 3-3

Сградата е въведена в експлоатация с Разрешение за ползване № 6-№8-ЗП/2023 г. (Б.Д., №0059/0656), издадено от Дирекция „Архитектурно-строителен контрол и устройство на територията“ – район „Студентски“ – Столична община	
Строителен надзор:	
Проектант на част „Пожарна безопасност“:	

1. Застроена площ - 465.2 м²
2. Разгъната площ - 2 етажа

Площ на помещенията, за които се изисква осигуряване на достъпна среда за хора с увреждания:

1. Площ на помещенията с постоянно обитаване - 27.7 м²
2. Площ на помещенията за обслужване - 375.6 м²
3. Площ на помещенията с периодично обитаване - 61.9 м² - 27.7 м² = 34.2 м²

Площ на помещенията, за които се изисква осигуряване на достъпна среда за хора с увреждания - 34.2 м²

Помещение	Площ	Помещение	Площ
Апартамент №1	116.9 м²	17.2 м²	134.1 м²
Апартамент №2	68.8 м²	7.4 м²	76.2 м²
Апартамент №3	98.4 м²	22.3 м²	120.7 м²
Апартамент №4	91.5 м²	15.0 м²	106.5 м²
Хотел	375.6 м²	61.9 м²	437.5 м²
Общо:			465.2 м²

Легенда:

- Граница на имота
- +3.50 Кота
- Посока на движение
- 1-1 Разрез
- Ос
- Ширина на пътя
- Ширина на тротоара
- Ширина на зеленото

Сграда:	Жилищна сграда
Местоположение:	гр. София, район Студентски, ул. „Проф. д-р Асен Златаров“ № 8
Възложител:	„З.Н. Юлих Конструкшън енд Девелопмент Груп“
Адрес:	zzn-yu-yulikh@yahoo.com
Тел.:	0899 55 19 51

Фаза:	Одобрение	Дата:	03.2024
Архитект:	инж. Ивайло Ангелов		
Конструктор:	инж. Ивайло Ангелов		
Част:	Пожарна безопасност		
Чертеж:	Ситуация	Мащаб:	1:100
Проектна площ:	465.2 м²	Застроена площ:	465.2 м²
Разгъната площ:	930.4 м²	Коефициент на интензивност:	2
Коефициент на застрояване:	0.47	Брой етажи:	3 ет. + 1 ет. ПР
Височина на сградата:	10.20 м	Брой апартаменти:	26
Брой паркоместа:	27		

Ситуация	26	З-04

Архитектурно планировъчно задание

Ж. к. „Овча купел-Изгрев-Запад“, ул. „Ангел Кънчев“ № 6-№ 8-ЗП (бул. „Васил Левски“ № 105б/65) с площ 6 дка 3 ка 7 м кв. по плана на гр. София

Задание за проектиране:

1. Жилищно строителство
2. Гараж

Разгъната застроена площ: 465.2 м²

Брой етажи:

Сутерен - гараж със 27.7 броя паркоместа - 27.7 м²

Надземни етажи с 6 броя апартаменти - 375.6 м²

Подземни етажи - гараж със 61.9 броя паркоместа - 465.2 м²

Апартамент	Разгъната застроена площ	Площ тераса	Брой спални
Ап. №1	116.9 м²	17.2 м²	3
Ап. №2	68.8 м²	7.4 м²	2
Ап. №3	98.4 м²	22.3 м²	3
Ап. №4	91.5 м²	15.0 м²	3
Ап. №5	375.6 м²	61.9 м²	6
Общо	Жилищна площ	Площ гараж	Площ
	465.2 м²		27.7 м²

Застроителни показатели

Площ на имота	643.00 м²	
Площ на застрояване	232.00 м²	36.08 %
Площ на озеленяване	411.00 м²	63.92 %
Площ на паркинг	27.70 м²	4.31 %
Площ на тротоар	0.00 м²	0.00 %
Площ на алея	0.00 м²	0.00 %
Площ на басейн	0.00 м²	0.00 %
Площ на тенис корт	0.00 м²	0.00 %
Площ на спортна площадка	0.00 м²	0.00 %
Площ на детска площадка	0.00 м²	0.00 %
Площ на плувен басейн	0.00 м²	0.00 %
Площ на друго	0.00 м²	0.00 %
Площ на покрита част	0.00 м²	0.00 %
Площ на открита част	0.00 м²	0.00 %
Площ на сервитут	0.00 м²	0.00 %
Площ на сервитут за преминаване	0.00 м²	0.00 %
Площ на сервитут за преминаване и ползване	0.00 м²	0.00 %
Площ на сервитут за ползване	0.00 м²	0.00 %
Площ на сервитут за ползване и преминаване	0.00 м²	0.00 %
Площ на сервитут за ползване и преминаване и ползване	0.00 м²	0.00 %
Площ на сервитут за ползване и преминаване и ползване и преминаване	0.00 м²	0.00 %
Площ на сервитут за ползване и преминаване и ползване и преминаване и ползване	0.00 м²	0.00 %
Площ на сервитут за ползване и преминаване и ползване и преминаване и ползване и преминаване	0.00 м²	0.00 %
Площ на сервитут за ползване и преминаване и ползване и преминаване и ползване и преминаване и ползване	0.00 м²	0.00 %
Площ на сервитут за ползване и преминаване и ползване и преминаване и ползване и преминаване и ползване и преминаване	0.00 м²	0.00 %
Площ на сервитут за ползване и преминаване и ползване и преминаване и ползване и преминаване и ползване и преминаване и ползване	0.00 м²	0.00 %
Площ на сервитут за ползване и преминаване и ползване и преминаване и ползване и преминаване и ползване и преминаване и ползване и преминаване	0.00 м²	0.00 %
Площ на сервитут за ползване и преминаване и ползване и преминаване и ползване и преминаване и ползване и преминаване и ползване и преминаване и ползване	0.00 м²	0.00 %
Площ на сервитут за ползване и преминаване и ползване и преминаване и ползване и преминаване и ползване и преминаване и ползване и преминаване и ползване и преминаване	0.00 м²	0.00 %
Площ на сервитут за ползване и преминаване и ползване и преминаване и ползване и преминаване и ползване и преминаване и ползване и преминаване и ползване и преминаване и ползване	0.00 м²	0.00 %
Площ на сервитут за ползване и преминаване и ползване и преминаване и ползване и преминаване и ползване и преминаване и ползване и преминаване и ползване и преминаване и ползване и преминаване	0.00 м²	0.00 %
Площ на сервитут за ползване и преминаване и ползване и преминаване и ползване и преминаване и ползване и преминаване и ползване и преминаване и ползване и преминаване и ползване и преминаване и ползване	0.00 м²	0.00 %
Площ на сервитут за ползване и преминаване и ползване и преминаване и ползване и преминаване и ползване и преминаване и ползване и преминаване и ползване и преминаване и ползване и преминаване и ползване и преминаване	0.00 м²	0.00 %
Площ на сервитут за ползване и преминаване и ползване и преминаване и ползване и преминаване и ползване и преминаване и ползване и преминаване и ползване и преминаване и ползване и преминаване и ползване и преминаване и ползване	0.00 м²	0.00 %
Площ на сервитут за ползване и преминаване и ползване и преминаване и ползване и преминаване и ползване и преминаване и ползване и преминаване и ползване и преминаване и ползване и преминаване и ползване и преминаване и ползване и преминаване	0.00 м²	0.00 %
Площ на сервитут за ползване и преминаване и ползване и преминаване и ползване и преминаване и ползване и преминаване и ползване и преминаване и ползване и преминаване и ползване и преминаване и ползване и преминаване и ползване и преминаване и ползване	0.00 м²	0.00 %
Площ на сервитут за ползване и преминаване и ползване и преминаване и ползване и преминаване и ползване и преминаване и ползване и преминаване и ползване и преминаване и ползване и преминаване и ползване и преминаване и ползване и преминаване и ползване и преминаване	0.00 м²	0.00 %
Площ на сервитут за ползване и преминаване и ползване и преминаване и ползване и преминаване и ползване и преминаване и ползване и преминаване и ползване и преминаване и ползване и преминаване и ползване и преминаване и ползване и преминаване и ползване и преминаване и ползване	0.00 м²	0.00 %
Площ на сервитут за ползване и преминаване и ползване и преминаване и ползване и преминаване и ползване и преминаване и ползване и преминаване и ползване и преминаване и ползване и преминаване и ползване и преминаване и ползване и преминаване и ползване и преминаване и ползване и преминаване	0.00 м²	0.00 %
Площ на сервитут за ползване и преминаване и ползване и преминаване и ползване и преминаване и ползване и преминаване и ползване и преминаване и ползване и преминаване и ползване и преминаване и ползване и преминаване и ползване и преминаване и ползване и преминаване и ползване и преминаване и полз

Ситуационен план

Поземлен имот с идентификатор 63332.701.1020 (шестдесет и три хиляди триста тридесет и две точка седемстотин и двадесет точка хиляда и двадесет) по кадастралната карта и кадастралните регистри на с. Лозен, община Столична, област София

Скица-проект

Разположение на сградата в имота

Мащаб 1:100

Кадастрална карта

Граници на поземлен имот

Сграда с идентификатор 63332.701.1020.1 по кадастралната карта

Сграда, предмет на проекта

Сервитутна зона

Ограничителна линия на застрояване

Ограничителна линия на застрояване

Ограничителна линия на застрояване

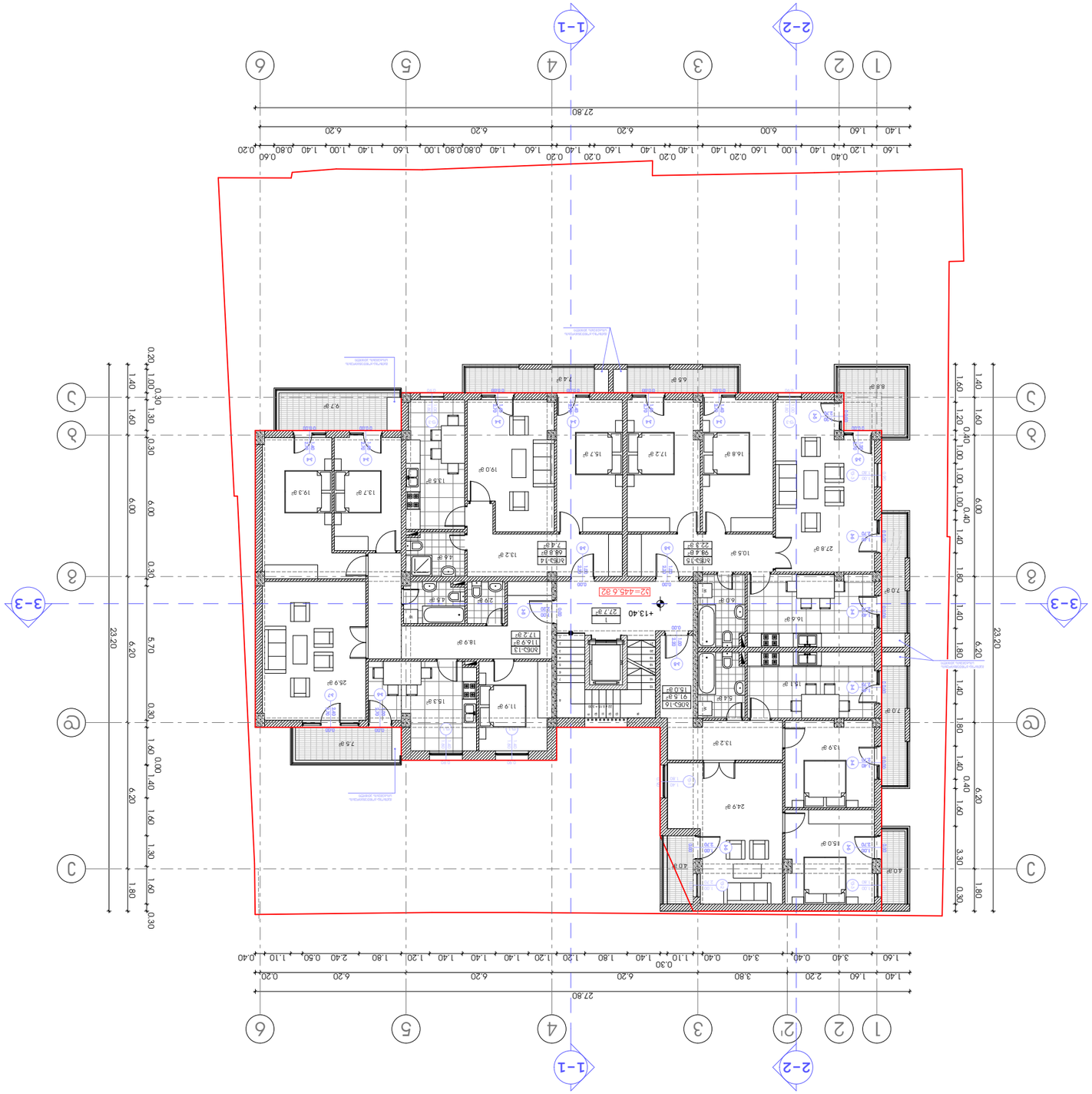

Изграждане на ЖСК-Г, ет. 3 на УПИ XVIII-3333, кв. 133 по плана на м-ст „Изгрев“, гр. Пловдив

Ситуация

Мащаб 1:100

Разположение на обекта в урбанистичната среда

Мащаб 1:2000

Обект: Жилищна сграда с 6 самостоятелни обекта, 1 магазин, 1 офис и подземен гараж

Адрес: гр. Пловдив, ул. „Васил Левски“ № 148

Възложител: „Юнайтед Билдинг Груп“ ЕООД

Проектант: арх. Мария Стоянова

Проектна площ: 465.2 м²

Разгъната застроена площ: 1 393.6 м²

Застроена площ: 465.2 м²

Брой етажи: 6

Брой апартаменти: 6

Брой магазини: 1

Брой офиси: 1

Брой гаражни места: 26

Брой паркоместа: 3

Обща площ на обекта: 1 393.6 м²

Площ на парцела: 1 200 м²

Площ на терена, заета от сградата: 465.2 м²

Площ на терена, свободна от застрояване: 734.8 м²

Площ на терена, заета от паркинг: 0 м²

Площ на терена, заета от озеленяване: 734.8 м²

Площ на терена, заета от тротоари: 0 м²

Площ на терена, заета от пътища: 0

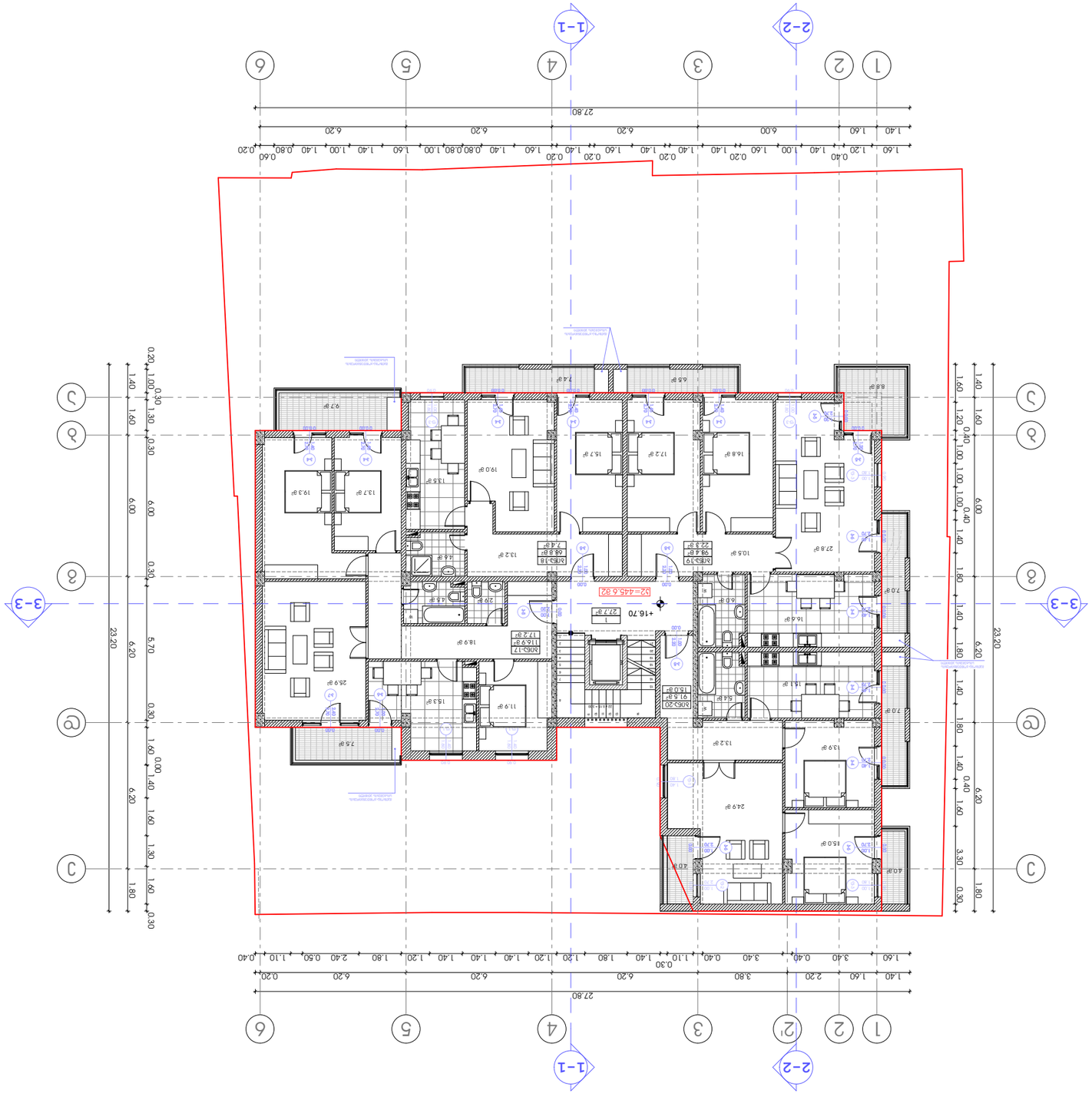

Списък на помещенията

Помещение	Площ	Вид настилка	Забележки
Хол-1	116.9 a²	Гранитогрес 60х60	Общо хол и трапезария
Спалня 1	17.2 a²	Ламинат	
Спалня 2	15.7 a²	Ламинат	
Спалня 3	16.8 a²	Ламинат	
Баня 1	7.4 a²	Гранитогрес 30х30	
Баня 2	7.4 a²	Гранитогрес 30х30	
Коридор	22.3 a²	Гранитогрес 60х60	
Тераса	97.5 a²	Настилка	

Експликация на помещенията

Помещение	Площ	Вид настилка	Забележки
Хол-1	116.9 a²	Гранитогрес 60х60	Общо хол и трапезария
Спалня 1	17.2 a²	Ламинат	
Спалня 2	15.7 a²	Ламинат	
Спалня 3	16.8 a²	Ламинат	
Баня 1	7.4 a²	Гранитогрес 30х30	
Баня 2	7.4 a²	Гранитогрес 30х30	
Коридор	22.3 a²	Гранитогрес 60х60	
Тераса	97.5 a²	Настилка	

Експликация на помещенията

Помещение	Площ	Вид настилка	Забележки
Хол-1	116.9 a²	Гранитогрес 60х60	Общо хол и трапезария
Спалня 1	17.2 a²	Ламинат	
Спалня 2	15.7 a²	Ламинат	
Спалня 3	16.8 a²	Ламинат	
Баня 1	7.4 a²	Гранитогрес 30х30	
Баня 2	7.4 a²	Гранитогрес 30х30	
Коридор	22.3 a²	Гранитогрес 60х60	
Тераса	97.5 a²	Настилка	

1-1 Разрез по оста

+16.70 Кота на терена спрямо нивото на прилежащата улица

Граница на имота

Застроена площ - 27.7 a²

Разгъната застроена площ - 375.6 a²

Площ за озеленяване - 61.9 a² - 22.3 a² = 39.6 a²

Площ за паркоместа - 22.3 a²

Площ за тротоар - 98.4 a²

Площ за алея - 91.5 a²

Площ за настилка - 116.9 a² + 97.5 a² = 214.4 a²

Площ за сградата - 465.2 a²

Площ за двора - 61.9 a² + 22.3 a² + 98.4 a² + 91.5 a² + 214.4 a² = 488.8 a²

Площ за застрояване - 27.7 a² / 488.8 a² = 5.7%

Площ за озеленяване - 61.9 a² / 488.8 a² = 12.7%

Площ за паркоместа - 22.3 a² / 488.8 a² = 4.6%

Площ за тротоар - 98.4 a² / 488.8 a² = 20.1%

Площ за алея - 91.5 a² / 488.8 a² = 18.7%

Площ за настилка - 214.4 a² / 488.8 a² = 43.9%

Площ за сградата - 465.2 a² / 488.8 a² = 95.2%

Площ за двора - 488.8 a² / 488.8 a² = 100%

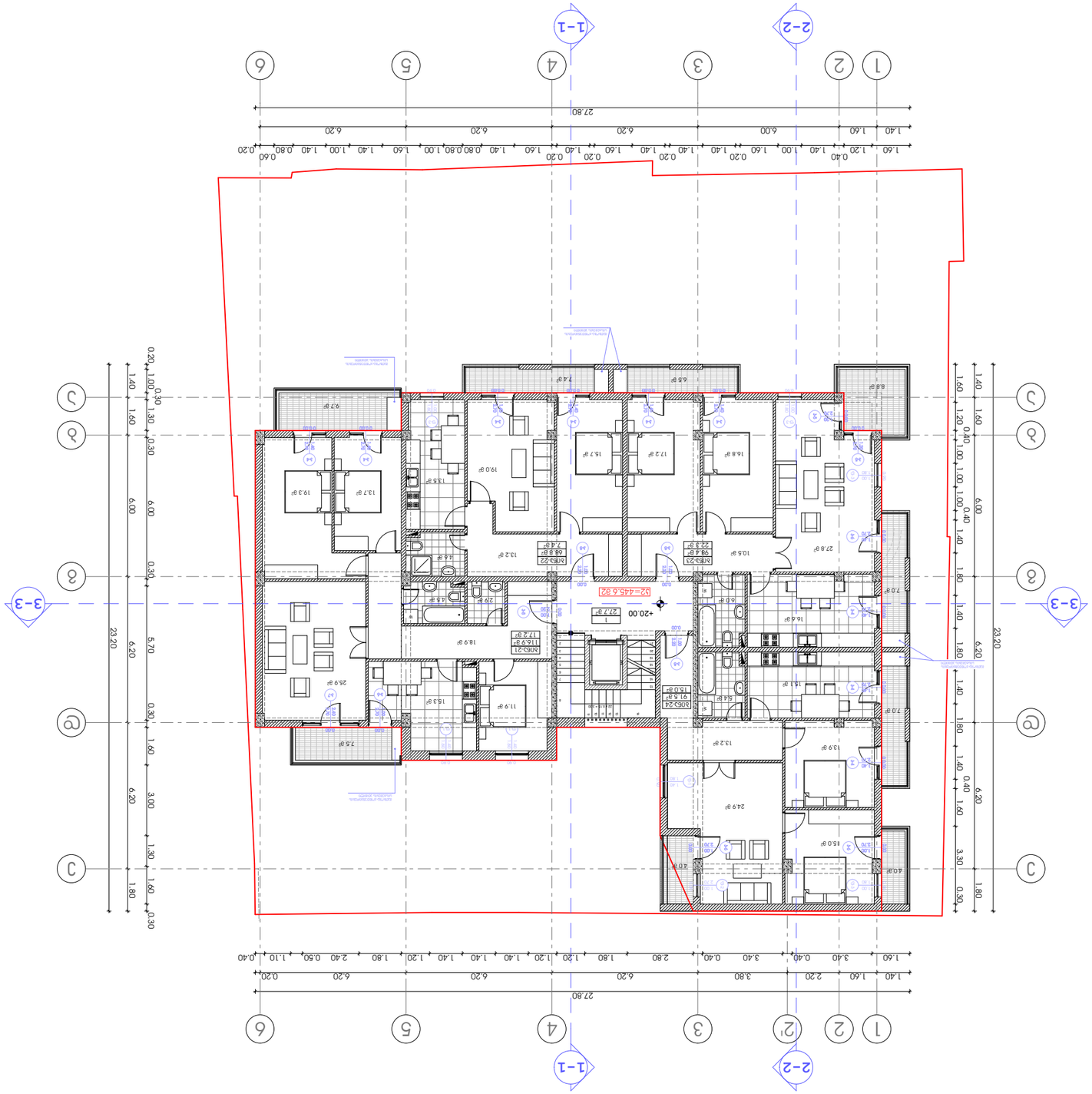

3.Ц.Ь. "Unix Construction and Development Group"

Ц.Ь. ѕрѕ.ѕѕѕ.ѕѕ.ѕѕ.ѕѕѕ.ѕѕѕ.ѕ



პროექტის სახელწოდება

ქ. თბილისში, ვაკე-საბურთალოს რ-ნში, ბუდაპეშტის I შესახვევი №6-№8-ში (ნაკ. №005/055) მრავალბინიანი საცხოვრებელი სახლის რეკონსტრუქციის პროექტი

ექსპლიკაცია:

1. სადარბაზო
2. საცხოვრებელი ბინა

სართულის ტექნიკურ-ეკონომიკური მაჩვენებლები:

სართულის საერთო ფართი - 465.2 მ²
მათ შორის:
სადარბაზოს ფართი - 27.7 მ²
საცხოვრებელი ბინების ფართი - 375.6 მ²
საზაფხულო ფართი - 61.9 მ²

სათავსის დასახელება	ფართი შიდა კონტურზე	საზაფხულო ფართი	საერთო ფართი
ბინა №25	116.9 მ²	17.2 მ²	134.1 მ²
ბინა №26	68.8 მ²	7.4 მ²	76.2 მ²
ბინა №27	98.4 მ²	22.3 მ²	120.7 მ²
ბინა №28	91.5 მ²	15.0 მ²	106.5 მ²
ჯამი	375.6 მ²	61.9 მ²	437.5 მ²
სადარბაზო			27.7 მ²
სულ საერთო ფართობი			465.2 მ²

პირობითი ნიშნები

ნაკვეთის საზღვარი

+23.30 არქიტექტურული ნიშნული

1 / 27.7 მ² — ექსპლიკაციის ნუმერაცია, საერთო ფართობი

ბინა-1 / 116.9 მ² / 17.2 მ² — ბინის ნუმერაცია, ფართი შიდა კონტურზე, საზაფხულო ფართი

1-1 — ჭრილის ხაზი

N

0 1 2 3 4 5 6 7 8 9 10

შ.პ.ს. "Unix Construction and Development Group"

ქ. თბილისი, ვაკე-საბურთალოს რაიონი, ბუდაპეშტის I შეს. №6 და №8

ტელ.: 599 55 19 51
ელ-ფოსტა: giodatbar@yahoo.com

თანამდებობა	გვარი	ხელმოწერა	თარიღი
დირექტორი	გ. მუსაშვილი		
პროექ. ავტორი	ნ. სიხარულიძე		
დაამუშავა	ნ. სიხარულიძე		
მასშტაბი	1:100	სარეკონსტრუქციო ობიექტის VIII სართულის არსებული გეგმა +23.30 ნიშნულზე	
თარიღი			
სტადია		ფურცლები	ფურცელი
პროექტი		26	ა-10

Разрешение на строеж

Ж. к. „Овча могила-изток“, ул. „Ангел Кънчев“ № 6-№ 8-30 (бул. „Васил Левски“ № 005/065) в имот с идентификатор 68134.3330.1 по КККР на гр. Пловдив, общ. Пловдив, обл. Пловдив

Част: Архитектурна

1. Застроена площ - 465.2 м²
2. Разгъната площ - 3765.6 м²

Брой етажи:

Сутерен - Партер - Етажи 1 - 6 - Ет. Ниши

Височина на сградата - 26.60 м

Разгъната площ на сутерен - 376.5 м²

Застроена площ на партер - 465.2 м²

Разгъната площ на етажи 1 - 6 - 2790.0 м²

Разгъната площ на ет. Ниши - 137.2 м²

Разгъната площ на ет. Тераси - 297.9

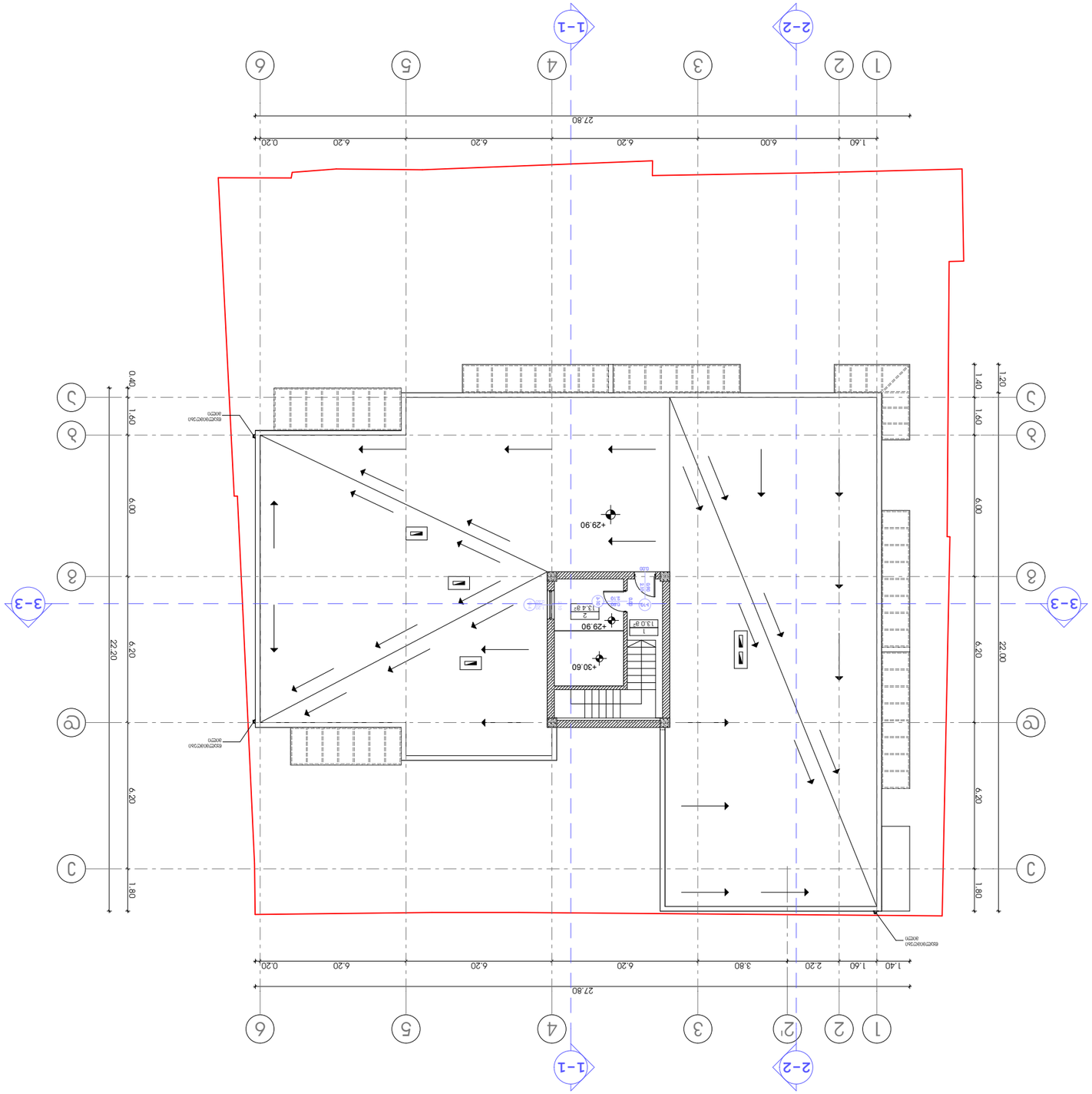

Застройващ	"З.З.Ц. "Цикс Конструкшън енд Девелопмент Груп"
Проектант	Инж. Стоян Стоянов Стоянов, рег. № 0559 (АКБ, рег. № 6-№8-ЗП)
Проектна част	Архитектурна
Вид на документа	Виза за проектиране
Етапност	1
Наименование	Ситуация
Мащаб	1:100
Координатна система	Координатна система 1970
Адрес	гр. Стара Загора, ЗЗЗЗ-ЗЗЗЗ, ул. „Ген. Столетов" № 51
Телефон	042 55 19 51
Електронна поща	ztodorova@yahoo.com
Скица	3-12
Мащаб	1:100
Дата	26.04.2024 г.

"З.З.Ц. "Цикс Конструкшън енд Девелопмент Груп"

гр. Стара Загора, ул. „Ген. Столетов" № 51 | тел: 042 55 19 51 | ztodorova@yahoo.com

Застройващ	"З.З.Ц. "Цикс Конструкшън енд Девелопмент Груп"		
Проектант	инж. Стоян Стоянов Стоянов, рег. № 0559 (АКБ, рег. № 6-№8-ЗП)		
Проектна част	Архитектурна		
Вид на документа	Виза за проектиране		
Етапност	1		
Наименование	Ситуация		
Мащаб	1:100		
Координатна система	Координатна система 1970		
Адрес	гр. Стара Загора, ЗЗЗЗ-ЗЗЗЗ, ул. „Ген. Столетов" № 51		
Телефон	042 55 19 51		
Електронна поща	ztodorova@yahoo.com		
Скица	3-12	26	26.04.2024 г.

ЗАСТРОЕНО ЗЕМЕМАЛОТО ПЛОЩ 638,00 КВ.М.

ЗАСТРОЕНО ЗЕМЕМАЛОТО ПЛОЩ 638,00 КВ.М.

Сградата е разположена в УПИ I-3230, кв.6-№8-ЗП, 6533, м.„Столетов" по плана на гр. Стара Загора, одобрен със Заповед № РД-18-1/ 14.12.2023 г. на Главния архитект на Общ. Стара Загора.

Сградата е с ЗЗЗЗ.

Сградата е с ЗЗЗЗ.

Сградата е с ЗЗЗЗ

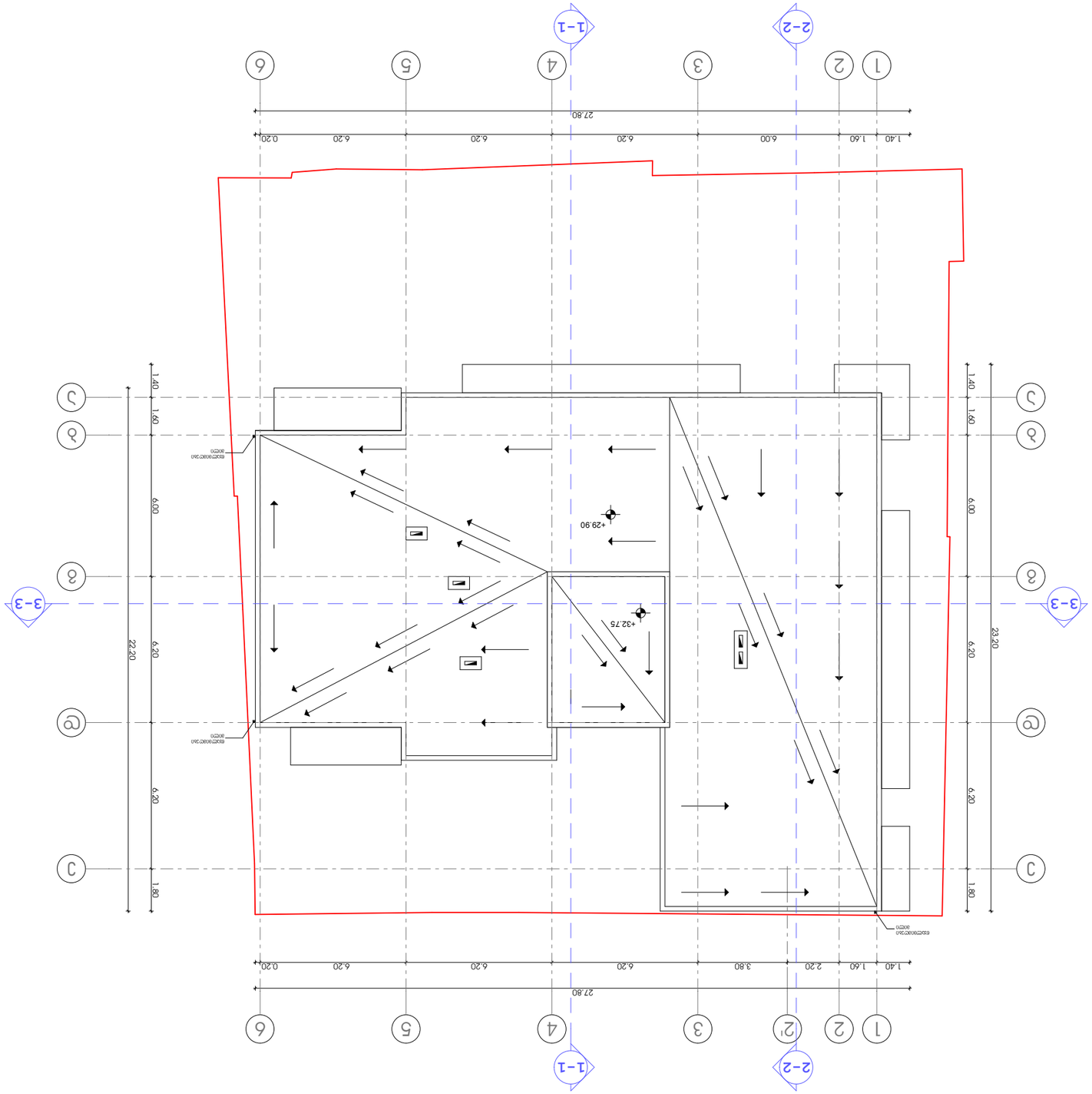

Зимски сезонски бензинска станица	
Д. ОПШТИНА ЗЕЛЕНИКОВО, ЗЕЛЕНИКОВО-ЦЕНТАР бр. 63Н, КП 3330/1 и 3326/1 КО ЗЕЛЕНИКОВО (653, КП-005/055) ОПШТИНА ЗЕЛЕНИКОВО ОДЛУКА О ИЗМЕНИ И ДОПУНИ ОДЛУКЕ О ПРОСТОРНОМ ПЛАНУ ОПШТИНЕ ЗЕЛЕНИКОВО ЗА ПЕРИОД ОД 2021 ДО 2031 ГОДИНЕ	
Ситуациони план	
Катастарско-топографска подлога	
Постојећа бензинска станица са пратећим садржајима	
Планирана бензинска станица са пратећим садржајима	
Грађевинска парцела	
Планирана кота нивелете	+33.20
Постојећа кота терена	+29.90
Планирана кота терена	+32.75
Попречни профил	1-1
Подужни профил	2-2
Попречни профил	3-3
Северна	

0 1 2 3 4 5 6 7 8 9 10

З.З.Ц. "Unix Construction and Development Group"

ул. Кнеза Милоша бр. 64, 11000 Београд, Република Србија
тел: 555 19 51
e-mail: godatabase@yahoo.com

Пројектовао	Александар Ђорђевић	83/АЕ	Дипл.инж.арх.
Одговорни пројектант	Александар Ђорђевић	83/АЕ	Дипл.инж.арх.
Главни пројектант	Александар Ђорђевић	83/АЕ	Дипл.инж.арх.
Сарадник	Ивана Иванов

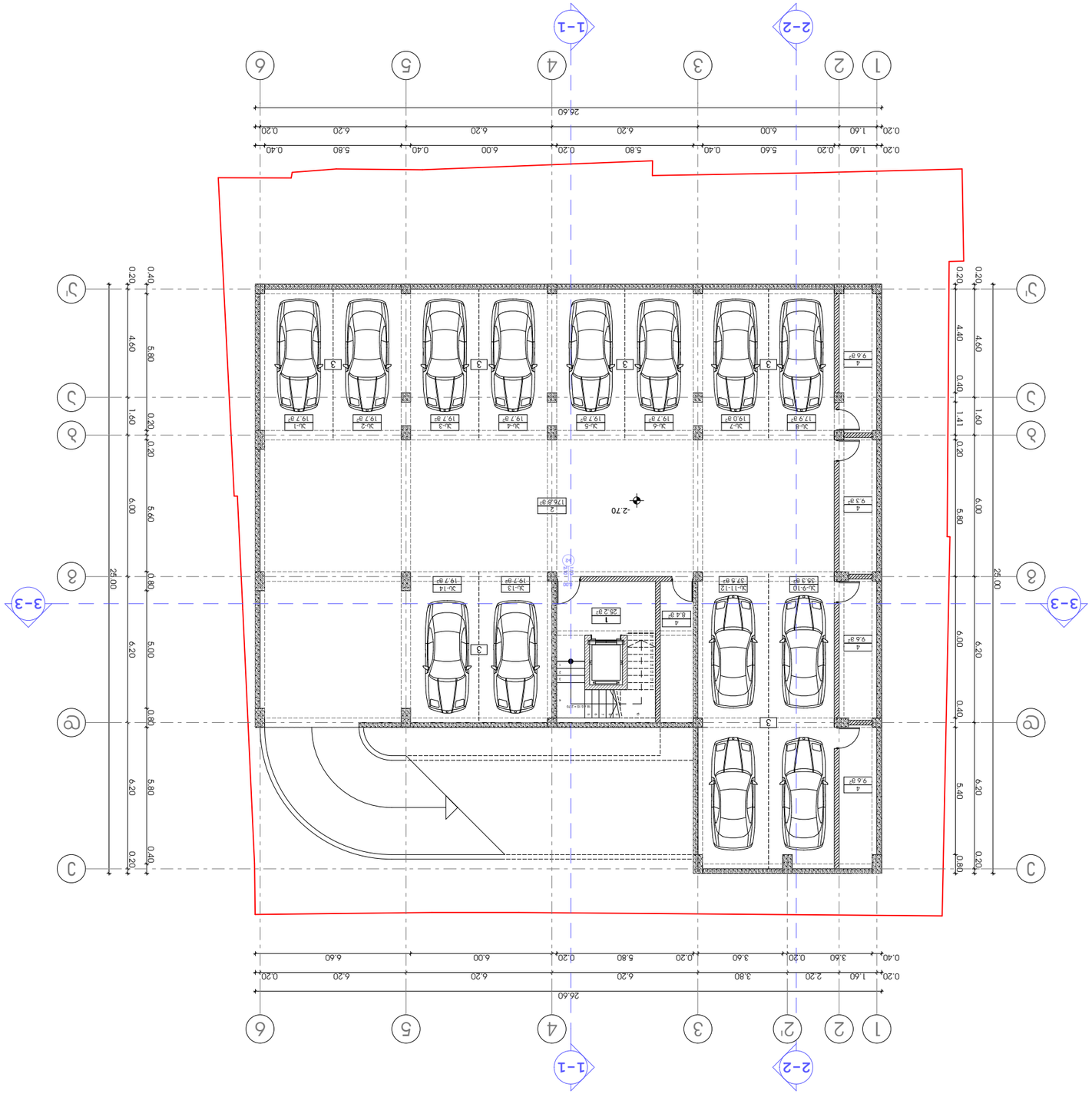

ՀԱՅԱՍՏԱՆԻ ՀԱՆՐԱՊԵՏՈՒԹՅԱՆ ԿԱՊԱՆ ՔԱՂԱՔԻ ԱՎԱԳԱՆՈՒ ՀԱՄԱՅՆՔԱՊԵՏԱՐԱՆ			
ք. Կապան, Տիգրան Մեծի պող. թիվ 14 հասցեում գտնվող 0.0426 հա մակերեսով հողամասի վրա նախատեսվող շենքերի կառուցման նախագծային փաստաթղթերի մասնագիտական փորձաքննության եզրակացություն			
ՀՀ ԿԱՊԱՆ ՔԱՂԱՔԻ ՎԱՐՉԱՊԵՏԱՐԱՆԻ ԿՈՂՄԻՑ ՀԱՍՏԱՏՎԱԾ ՆԱԽԱԳԾԱՅԻՆ ՓԱՍՏԱԹՂԹԵՐԻ ՑԱՆԿ

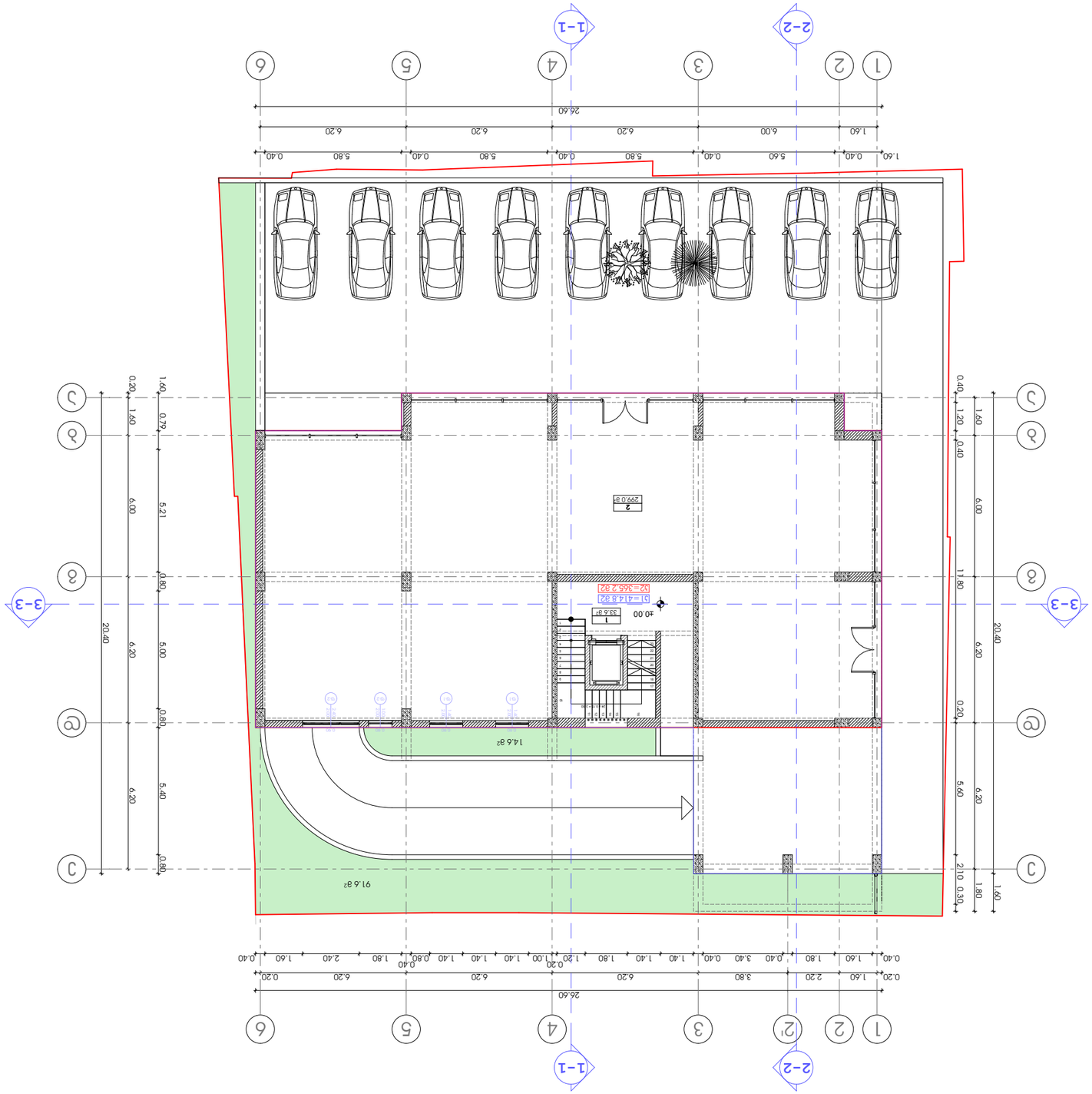

0 1 2 3 4 5 6 7 8 9 10

3.Ц.Ц. "Unix Construction and Developmet Group"

Ц.Ц. "Юникс Констракшн энд Девелопмент Груп"
гр. Ямбол, ул. Васил Левски, бл. 44, ет. 1, ап. 1
тел.: 699 55 19 51
e-mail: ucdg@abv.bg

Възложител:	Цанко Цанков Цанков	Дата:	Ноември 2025 г.
Проектант:	арх. Цанко Цанков	Фаза:	ПУП-ПЗ
Консултант:		Мащаб:	1:100
Консултант:		Лист №:	23
Консултант:		Общо листа:	23

ПЛАН ЗА ОРГАНИЗАЦИЯ НА ТЕРИТОРИЯТА

Сграда: Ресторант с механа, 3333-ЦЦЦ-ЦЦЦ-ЦЦЦЦ-ЦЦЦЦ
Адрес: гр. Ямбол, ул. Васил Левски, бл. 44, ет. 1, ап. 1
Кадастрален номер: 63238.3333.3333
Площ: 299.0 кв.м.

Сграда с механа
Кота ±0.00
Кадастрална граница
Сервитут
Ограничителна линия на застрояване
Ограничителна линия на застрояване
Ограничителна линия на застрояване

Разрез 1-1
Разрез 2-2
Разрез 3-3

Ямбол, ул. Васил Левски, бл. 44, ет. 1, ап. 1

1. Ограничителни линии на застрояване
2. Улична регулация

Ограничителните линии на застрояване са определени съгласно:

Ямбол, ул. Васил Левски, бл. 44, ет. 1, ап. 1

Разрешение на строеж

Ж. к. „Младост 1“, ул. „Акад. Стефан Младенов“ № 6-№ 8-ЗП (бл. 633, №005/065) с площ 633 кв.м | ЗУПИ 633 кв.м | ЗОЗ „Младост 1“ | Сграда с 3 жилищни входа

Част: Архитектурна

1. Застроителен план
2. Разрез А-А

Разрешението е издадено въз основа на Заповед № РД-09-ЗП-1-2-1-ГИ-1-2-1-ГИ-1-2-1-ГИ

Разрешение на строеж

Обект: Жилищно-административна сграда с подземен паркинг, ул. „Ангел Кънчев" №6 и №8-8а (бл.33, №005/065) в кв.33 по плана на „Изгрев-Юг" – ІІІ район, гр. Варна

Възложител: „Уникъл Конструкшън енд Девелопмент Груп" ЕООД
гр. Варна, ул. „Ангел Кънчев" №6 ет.1, тел.: 599 55 19 51
e-mail: uniquedevelopment@yahoo.com

Разработил:	арх. Ивайло Стоянов	23	АС-05
Проектант:	арх. Ивайло Стоянов		
Ръководител:	арх. Ивайло Стоянов		
Фирма:	„Уникъл Конструкшън енд Девелопмент Груп" ЕООД		
Мащаб:	1:100		
Заглавие:	Разрешение за строеж – Архитектурна част Ситуация Кота ±0.00 съответства на кота +6.80 по проекта		

Ситуация

1. Разположение на сградата в имота
2. Кота ±0.00 съответства на кота +6.80 по проекта

Разположение на сградата в имота съгласно одобрения ПУП-ПРЗ и Заповед № 8-ЗП/2026 г. на Главния архитект на Район „Изгрев":

Застроена площ на сградата – 465.2 м²
Площ на магазини – 27.7 м²
Площ на общите части – 375.6 м²
Площ на апартаменти – 61.9 м² (по брой)

Апартамент	Етаж	Площ	Брой стаи
Ап.№1	1	116.9 м²	4
Ап.№2	1	79.4 м²	3
Ап.№3	1	17.2 м²	1
Ап.№4	2	116.9 м²	4
Ап.№5	2	79.4 м²	3
Ап.№6	2	17.2 м²	1
Ап.№7	3	98.4 м²	3
Ап.№8	3	91.5 м²	3
Ап.№9	3	61.9 м²	2
Общо		375.6 м²	61.9 м²
Магазини			27.7 м²
Общо застроена площ			465.2 м²

Легенда

- Граница на имота
- +6.80 Кота ±0.00 съответства на кота +6.80 по проекта
- 1 27.7 м² Магазини
- Ап.№1 116.9 м² Апартаменти
- 1-1 Линия на разрез

N

0 1 2 3 4 5 6 7 8 9 10

„Уникъл Конструкшън енд Девелопмент Груп"

гр. Варна, ул. „Ангел Кънчев" №6 ет.1
тел.: 599 55 19 51
e-mail: uniquedevelopment@yahoo.com

Разработил:	арх. Ивайло Стоянов	23	АС-05
Проектант:	арх. Ивайло Стоянов		
Ръководител:	арх. Ивайло Стоянов		
Фирма:	„Уникъл Конструкшън енд Девелопмент Груп" ЕООД		
Мащаб:	1:100		
Заглавие:	Разрешение за строеж – Архитектурна част Ситуация Кота ±0.00 съответства на кота +6.80 по проекта		

Разрешение на строеж

Жилищна сграда-къща, ЗЗЗ2, УПИ I-за ЗЗЗ3 (6ЗЗ, №005/065) в кв.ЗЗЗ2 по ПУП-ПРЗ на м.Ч.Б.Ч.Ъ.Ъ.Ъ

Изграждане на многофамилна жилищна сграда с ниско енергийно потребление (сграда, отговаряща на изискванията за сгради с близко до нулево потребление), с 3 подземни нива и 6 надземни етажа, с 3 броя самостоятелни входа, с 3 броя асансьорни уредби, с 3 броя обособени части, с 3 броя ВиК-инсталации, с 3 броя ел. инсталации, с 3 броя ОВК-инсталации, с 3 броя СС-инсталации, с 3 броя ПБ-инсталации, с 3 броя ЕСМ-инсталации, с 3 броя ЕЕ-инсталации, с 3 броя ЕЕС-инсталации, с 3 броя ЕЕЕ-инсталации, с 3 броя ЕЕЕ-инсталации, с 3 броя ЕЕЕ


1-1
2-2
3-3
27.80
23.20
1.40 1.60 6.00 6.20 6.20 6.20 1.40
1.60 1.20 0.40 1.00 1.00 1.00 1.00 0.40 1.40
1.40 1.60 1.40 1.40 1.40

Разработил:	Д. Стайков, 3333-НЧЕЛ, Удостоверение №6-№8-ЗП (БЗЛ, №0059/0659)
Проектант:	Инженер-технолог Ивайло Стайков
Проектирал:	Д. Стайков
Одобрил:	

ЕТАЖ ПЛАН

Мащаб: 1:100

Обект:	Жилищна сграда с 8 апартамента, 1 магазин, 1 офис, паркоместа и дворно място
Адрес:	гр. Пловдив, ул. „Васил Левски“ № 148
Възложител:	„З.Л.Ц. "Цикс Конструкшън енд Девелопмент Груп"“
	гр. Пловдив, ул. „Васил Левски“ № 148
	тел.: 899 55 19 61
	e-mail: dimitrova@yahoo.com

Проектант:	Инж. Ивайло Стайков	Изпълнителен проект	Част:
Проектирал:	Инж. Ивайло Стайков		Етаж:
Одобрил:			Мащаб: 1:100
Разработил:	Инж. Ивайло Стайков		Лист: 23
Чертал:			Общо листа: 09

Списък на помещенията

Помещение	Площ	Коефициент	Площ за изчисление
Апартамент №1	116.9 м²	1.00	116.9 м²
Апартамент №2	68.8 м²	1.00	68.8 м²
Апартамент №3	98.4 м²	1.00	98.4 м²
Апартамент №4	91.5 м²	1.00	91.5 м²
Хол	375.6 м²	1.00	375.6 м²
Общо разгъната площ			**465.2 м²**

Експликация

Сграда с 8 апартамента, 1 магазин, 1 офис, паркоместа и дворно място	
Разгъната застроена площ	465.2 м²
Площ за изчисление	465.2 м²
Площ на магазин	27.7 м²
Площ на офис	116.9 м²
Площ на апартамент №1	116.9 м²
Площ на апартамент №2	68.8 м²
Площ на апартамент №3	98.4 м²
Площ на апартамент №4	91.5 м²
Площ на хол	375.6 м²
Площ на дворно място	61.9 м²

Легенда

- Сечение 1-1
- Сечение 2-2
- Сечение 3-3
- Ос
- Кота ±0.00
- Граница на имота
- Застроена площ
- Дворно място
- Магазин
- Офис
- Апартамент №1
- Апартамент №2
- Апартамент №3
- Апартамент №4
- Хол
- Паркоместа
- Стълбище
- Асансьор
- Тераса
- Озеленена площ
- Ограда
- Врата
- Прозорец
- Витрина
- Колона
- Стена
- Мокър възел
- Кухня
- Спалня
- Всекидневна
- Коридор
- Складово помещение
- Обслужващо помещение
- Общо помещение
- Външна стена
- Вътрешна стена
- Разделителна стена
- Носеща стена
- Ограждаща стена
- Подпорна стена
- Фундамент
- Основа
- Бетон
- Армировка
- Хоризонтална хидроизолация
- Вертикална хидроизолация
- Топлоизолация
- Минерална вата
- Пенополистирол
- Керамична облицовка
- Гранитогрес
- Мозайка
- Дървена дограма
- Алуминиева дограма
- Стъклопакет
- Парапет
- Перваз
- Улук
- Водосточна тръба
- Покрив
- Скат
- Комин
- Вентилационна шахта
- Слънчеви колектори
- Фотоволтаични панели
- Външно осветление
- Вътрешно осветление
- Ел. табло
- Ел. разпределително табло
- Ел. инсталация
- Водопроводна инсталация
- Канализационна инсталация
- Отоплителна инсталация
- Вентилационна инсталация
- Газопроводна инсталация
- Пожароизвестителна инсталация
- Видеонаблюдение
- Домофонна инсталация
- Интернет
- Телефон
- Кабелна телевизия
- Сателитна антена
- Заземителна инсталация
- Мълниезащита
- Пожарогасителна инсталация
- Пожарен кран
- Пожарна стълба
- Аварийно изход
- Евакуационен път
- Аварийно осветление
- Пожарна сигнализация
- Детектор за дим
- Ръчен бутон
- Аларма
- Контрол на достъпа
- Видеодомофон
- Звънец
- Пощенски кутии
- Контейнер за отпадъци
- Велосипедно стойало
- Детска площадка
- Пейка
- Кошче за отпадъци
- Пътека
- Алея
- Паркинг
- Гараж
- Рампа
- Бордюр
- Тротоар
- Пешеходна пътека
- Светофар
- Пътен знак
- Ограничение на скоростта
- Еднопосочно движение
- Забрана за паркиране
- Спирка на обществен транспорт
- Такси
- Инвалидна количка
- Достъпна среда
- Тактилна настилка
- Рампа за инвалиди
- Асансьор за инвалиди
- Достъпна тоалетна
- Достъпна врата
- Достъпен паркинг
- Достъпна пътека
- Достъпна тераса
- Достъпна площадка
- Достъпна пейка
- Достъпно кошче
- Достъпна спирка
- Достъпно такси
- Достъпна велосипедна стойка
- Достъпна детска площадка
- Достъпна ограда
- Достъпна врата
- Достъпен прозорец
- Достъпна витрина
- Достъпна колона
- Достъпна стена
- Достъпно помещение
- Достъпен коридор
- Достъпна спалня
- Достъпна всекидневна
- Достъпна кухня
- Достъпен мокър възел
- Достъпно складово помещение
- Достъпно обслужващо помещение
- Достъпно общо помещение
- Достъпна външна стена
- Достъпна вътрешна стена
- Достъпна разделителна стена
- Достъпна носеща стена
- Достъпна ограждаща стена
- Достъпна подпорна стена
- Достъпен фундамент
- Достъпна основа
- Достъпен бетон
- Достъпна армировка
- Достъпна хоризонтална хидроизолация
- Достъпна вертикална хидроизолация
- Достъпна топлоизолация
- Достъпна минерална вата
- Достъпен пенополистирол
- Достъпна керамична облицовка
- Достъпен гранитогрес
- Достъпна мозайка
- Достъпна дървена дограма
- Достъпна алуминиева дограма
- Достъпен стъклопакет
- Достъпен парапет
- Достъпен перваз
- Достъпен улук
- Достъпна водосточна тръба
- Достъпен покрив
- Достъпен скат
- Достъпен комин
- Достъпна вентилационна шахта
- Достъпни слънчеви колектори
- Достъпни фотоволтаични панели
- Достъпно външно осветление
- Достъпно вътрешно осветление
- Достъпно ел. табло
- Достъпно ел. разпределително табло
- Достъпна ел. инсталация
- Достъпна водопроводна инсталация
- Достъпна канализационна инсталация
- Достъпна отоплителна инсталация
- Достъпна вентилационна инсталация
- Достъпна газопроводна инсталация
- Достъпна пожароизвестителна инсталация
- Достъпно видеонаблюдение
- Достъпна домофонна инсталация
- Достъпен интернет
- Достъпен телефон
- Достъпна кабелна телевизия
- Достъпна сателитна антена
- Достъпна заземителна инсталация
- Достъпна мълниезащита
- Достъпна пожарогасителна инсталация
- Достъпен пожарен кран
- Достъпна пожарна стълба
- Достъпно аварийно изход
- Достъпен евакуационен път
- Достъпно аварийно осветление
- Достъпна пожарна сигнализация
- Достъпен детектор за дим
- Достъпен ръчен бутон
- Достъпна аларма
- Достъпна контрол на достъпа
- Достъпен видеодомофон
- Достъпен звънец
- Достъпни пощенски кутии
- Достъпен контейнер за отпадъци
- Достъпно велосипедно стойало
- Достъпна детска площадка
- Достъпна пейка
- Достъпно кошче за отпадъци
- Достъпна пътека
- Достъпна алея
- Достъпен паркинг
- Достъпен гараж
- Достъпна рампа
- Достъпен бордюр
- Достъпен тротоар
- Достъпна пешеходна пътека
- Достъпен светофар
- Достъпен пътен знак
- Достъпно ограничение на скоростта
- Достъпно еднопосочно движение
- Достъпна забрана за паркиране
- Достъпна спирка на обществен транспорт
- Достъпно такси
- Достъпна инвалидна количка
- Достъпна достъпна среда
- Достъпна тактилна настилка
- Достъпна рампа за инвалиди
- Достъпен асансьор за инвалиди
- Достъпна достъпна тоалетна
- Достъпна достъпна врата
- Достъпен достъпен паркинг
- Достъпна достъпна пътека
- Достъпна достъпна тераса
- Достъпна достъпна площадка
- Достъпна достъпна пейка
- Достъпно достъпно кошче
- Достъпна достъпна спирка
- Достъпно достъпно такси
- Достъпна достъпна велосипедна стойка
- Достъпна достъпна детска площадка
- Достъпна достъпна ограда
- Достъпна достъпна врата
- Достъпен достъпен прозорец
- Достъпна достъпна витрина
- Достъпна достъпна колона
- Достъпна достъпна стена
- Достъпно достъпно помещение
- Достъпен достъпен коридор
- Достъпна достъпна спалня
- Достъпна достъпна всекидневна
- Достъпна достъпна кухня
- Достъпен достъпен мокър възел
- Достъпно достъпно складово помещение
- Достъпно достъпно обслужващо помещение
- Достъпно достъпно общо помещение
- Достъпна достъпна външна стена
- Достъпна достъпна вътрешна стена
- Достъпна достъпна разделителна стена
- Достъпна достъпна носеща стена
- Достъпна достъпна ограждаща стена
- Достъпна достъпна подпорна стена
- Достъпен достъпен фундамент
- Достъпна достъпна основа
- Достъпен достъпен бетон
- Достъпна достъпна армировка
- Достъпна достъпна хоризонтална хидроизолация
- Достъпна достъпна вертикална хидроизолация
- Достъпна достъпна топлоизолация
- Достъпна достъпна минерална вата
- Достъпен достъпен пенополистирол
- Достъпна достъпна керамична облицовка
- Достъпен достъпен гранитогрес
- Достъпна достъпна мозайка
- Достъпна достъпна дървена дограма
- Достъпна достъпна алуминиева дограма
- Достъпен достъпен стъклопакет
- Достъпен достъпен парапет
- Достъпен достъпен перваз
- Достъпен достъпен улук
- Достъпна достъпна водосточна тръба
- Достъпен достъпен покрив
- Достъпен достъпен скат
- Достъпен достъпен комин
- Достъпна достъпна вентилационна шахта
- Достъпни достъпни слънчеви колектори
- Достъпни достъпни фотоволтаични панели
- Достъпно достъпно външно осветление
- Достъпно достъпно вътрешно осветление
- Достъпно достъпно ел. табло
- Достъпно достъпно ел. разпределително табло
- Достъпна достъпна ел. инсталация
- Достъпна достъпна водопроводна инсталация
- Достъпна достъпна канализационна инсталация
- Достъпна достъпна отоплителна инсталация
- Достъпна достъпна вентилационна инсталация
- Достъпна достъпна газопроводна инсталация
- Достъпна достъпна пожароизвестителна инсталация
- Достъпно достъпно видеонаблюдение
- Достъпна достъпна домофонна инсталация
- Достъпен достъпен интернет
- Достъпен достъпен телефон
- Достъпна достъпна кабелна телевизия
- Достъпна достъпна сателитна антена
- Достъпна достъпна заземителна инсталация
- Достъпна достъпна мълниезащита
- Достъпна достъпна пожарогасителна инсталация
- Достъпен достъпен пожарен кран
- Достъпна достъпна пожарна стълба
- Достъпно достъпно аварийно изход
- Достъпен достъпен евакуационен път
- Достъпно достъпно аварийно осветление
- Достъпна достъпна пожарна сигнализация
- Достъпен достъпен детектор за дим
- Достъпен достъпен ръчен бутон
- Достъпна достъпна аларма
- Достъпна достъпна контрол на достъпа
- Достъпен достъпен видеодомофон
- Достъпен достъпен звънец
- Достъпни достъпни пощенски кутии
- Достъпен достъпен контейнер за отпадъци
- Достъпно достъпно велосипедно стойало
- Достъпна достъпна детска площадка
- Достъпна достъпна пейка
- Достъпно достъпно кошче за отпадъци
- Достъпна достъпна пътека
- Достъпна достъпна алея
- Достъпен достъпен паркинг
- Достъпен достъпен гараж
- Достъпна достъпна рампа
- Достъпен достъпен бордюр
- Достъпен достъпен тротоар
- Достъпна достъпна пешеходна пътека
- Достъпен достъпен светофар
- Достъпен достъпен пътен знак
- Достъпно достъпно ограничение на скоростта
- Достъпно достъпно еднопосочно движение
- Достъпна достъпна забрана за паркиране
- Достъпна достъпна спирка на обществен транспорт
- Достъпно достъпно такси
- Достъпна достъпна инвалидна количка
- Достъпна достъпна достъпна среда
- Достъпна достъпна тактилна настилка
- Достъпна достъпна рампа за инвалиди
- Достъпен достъпен асансьор за инвалиди
- Достъпна достъпна достъпна тоалетна
- Достъпна достъпна достъпна врата
- Достъпен достъпен достъпен паркинг
- Достъпна достъпна достъпна пътека
- Достъпна достъпна достъпна тераса
- Достъпна достъпна достъпна площадка
- Достъпна достъпна достъпна пейка
- Достъпно достъпно достъпно кошче
- Достъпна достъпна достъпна спирка
- Достъпно достъпно достъпно такси
- Достъпна достъпна достъпна велосипедна стойка
- Достъпна достъпна достъпна детска площадка
- Достъпна достъпна достъпна ограда
- Достъпна достъпна достъпна врата
- Достъпен достъпен достъпен прозорец
- Достъпна достъпна достъпна витрина
- Достъпна достъпна достъпна колона
- Достъпна достъпна достъпна стена
- Достъпно достъпно достъпно помещение
- Достъпен достъпен достъпен коридор
- Достъпна достъпна достъпна спалня
- Достъпна достъпна достъпна всекидневна
- Достъпна достъпна достъпна кухня
- Достъпен достъпен достъпен мокър възел
- Достъпно достъпно достъпно складово помещение
- Достъпно достъпно достъпно обслужващо помещение
- Достъпно достъпно достъпно общо помещение
- Достъпна достъпна достъпна външна стена
- Достъпна достъпна достъпна вътрешна стена
- Достъпна достъпна достъпна разделителна стена
- Достъпна достъпна достъпна носеща стена
- Достъпна достъпна достъпна ограждаща стена
- Достъпна достъпна достъпна подпорна стена
- Достъпен достъпен достъпен фундамент
- Достъпна достъпна достъпна основа
- Достъпен достъпен достъпен бетон
- Достъпна достъпна достъпна армировка
- Достъпна достъпна достъпна хоризонтална хидроизолация
- Достъпна достъпна достъпна вертикална хидроизолация
- Достъпна достъпна достъпна топлоизолация
- Достъпна достъпна достъпна минерална вата
- Достъпен достъпен достъпен пенополистирол
- Достъпна достъпна достъпна керамична облицовка
- Достъпен достъпен достъпен гранитогрес
- Достъпна достъпна достъпна мозайка
- Достъпна достъпна достъпна дървена дограма
- Достъпна достъпна достъпна алуминиева дограма
- Достъпен достъпен достъпен стъклопакет
- Достъпен достъпен достъпен парапет
- Достъпен достъпен достъпен перваз
- Достъпен достъпен достъпен улук
- Достъпна достъпна достъпна водосточна тръба
- Достъпен достъпен достъпен покрив
- Достъпен достъпен достъпен скат
- Достъпен достъпен достъпен комин
- Достъпна достъпна достъпна вентилационна шахта
- Достъпни достъпни достъпни слънчеви колектори
- Достъпни достъпни достъпни фотоволтаични панели
- Достъпно достъпно достъпно външно осветление
- Достъпно достъпно достъпно вътрешно осветление
- Достъпно достъпно достъпно ел. табло
- Достъпно достъпно достъпно ел. разпределително табло
- Достъпна достъпна достъпна ел. инсталация
- Достъпна достъпна достъпна водопроводна инсталация
- Достъпна достъпна достъпна канализационна инсталация
- Достъпна достъпна достъпна отоплителна инсталация
- Достъпна достъпна достъпна вентилационна инсталация
- Достъпна достъпна достъпна газопроводна инсталация
- Достъпна достъпна достъпна пожароизвестителна инсталация
- Достъпно достъпно достъпно видеонаблюдение
- Достъпна достъпна достъпна домофонна инсталация
- Достъпен достъпен достъпен интернет
- Достъпен достъпен достъпен телефон
- Достъпна достъпна достъпна кабелна телевизия
- Достъпна достъпна достъпна сателитна антена
- Достъпна достъпна достъпна заземителна инсталация
- Достъпна достъпна достъпна мълниезащита
- Достъпна достъпна достъпна пожарогасителна инсталация
- Достъпен достъпен достъпен пожарен кран
- Достъпна достъпна достъпна пожарна стълба
- Достъпно достъпно достъпно аварийно изход
- Достъпен достъпен достъпен евакуационен път
- Достъпно достъпно достъпно аварийно осветление
- Достъпна достъпна достъпна пожарна сигнализация
- Достъпен достъпен достъпен детектор за дим
- Достъпен достъпен достъпен ръчен бутон
- Достъпна достъпна достъпна аларма
- Достъпна достъпна достъпна контрол на достъпа
- Достъпен достъпен достъпен видеодомофон
- Достъпен достъпен достъпен звънец
- Достъпни достъпни достъпни пощенски кутии
- Достъпен достъпен достъпен контейнер за отпадъци
- Достъпно достъпно достъпно велосипедно стойало
- Достъпна достъпна достъпна детска площадка
- Достъпна достъпна достъпна пейка
- Достъпно достъпно достъпно кошче за отпадъци
- Достъпна достъпна достъпна пътека
- Достъпна достъпна достъпна алея
- Достъпен достъпен достъпен паркинг
- Достъпен достъпен достъпен гараж
- Достъпна достъпна достъпна рампа
- Достъпен достъпен достъпен бордюр
- Достъпен достъпен достъпен тротоар
- Достъпна достъпна достъпна пешеходна пътека
- Достъпен достъпен достъпен светофар
- Достъпен достъпен достъпен пътен знак
- Достъпно достъпно достъпно ограничение на скоростта
- Достъпно достъпно достъпно еднопосочно движение
- Достъпна достъпна достъпна забрана за паркиране
- Достъпна достъпна достъпна спирка на обществен транспорт
- Достъпно достъпно достъпно такси
- Достъпна достъпна достъпна инвалидна количка
- Достъпна достъпна достъпна достъпна среда
- Достъпна достъпна достъпна тактилна настилка
- Достъпна достъпна достъпна рампа за инвалиди
- Достъпен достъпен достъпен асансьор за инвалиди
- Достъпна достъпна достъпна достъпна тоалетна
- Достъпна достъпна достъпна достъпна врата
- Достъпен достъпен достъпен достъпен паркинг
- Достъпна достъпна достъпна достъпна пътека
- Достъпна достъпна достъпна достъпна тераса
- Достъпна достъпна достъпна достъпна площадка
- Достъпна достъпна достъпна достъпна пейка
- Достъпно достъпно достъпно достъпно кошче
- Достъпна достъпна достъпна достъпна спирка
- Достъпно достъпно достъпно достъпно такси
- Достъпна достъпна достъпна достъпна велосипедна стойка
- Достъпна достъпна достъпна достъпна детска площадка
- Достъпна достъпна достъпна достъпна ограда
- Достъпна достъпна достъпна достъпна врата
- Достъпен достъпен достъпен достъпен прозорец
- Достъпна достъпна достъпна достъпна витрина
- Достъпна достъпна достъпна достъпна колона
- Достъпна достъпна достъпна достъпна стена
- Достъпно достъпно достъпно достъпно помещение
- Достъпен достъпен достъпен достъпен коридор
- Достъпна достъпна достъпна достъпна спалня
- Достъпна достъпна достъпна достъпна всекидневна
- Достъпна достъпна достъпна достъпна кухня
- Достъпен достъпен достъпен достъпен мокър възел
- Достъпно достъпно достъпно достъпно складово помещение
- Достъпно достъпно достъпно достъпно обслужващо помещение
- Достъпно достъпно достъпно достъпно общо помещение
- Достъпна достъпна достъпна достъпна външна стена
- Достъпна достъпна достъпна достъпна вътрешна стена
- Достъпна достъпна достъпна достъпна разделителна стена
- Достъпна достъпна достъпна достъпна носеща стена
- Достъпна достъпна достъпна достъпна ограждаща стена
- Достъпна достъпна достъпна достъпна подпорна стена
- Достъпен достъпен достъпен достъпен фундамент
- Достъпна достъпна достъпна достъпна основа
- Достъпен достъпен достъпен достъпен бетон
- Достъпна достъпна достъпна достъпна армировка
- Достъпна достъпна достъпна достъпна хоризонтална хидроизолация
- Достъпна достъпна достъпна достъпна вертикална хидроизолация
- Достъпна достъпна достъпна достъпна топлоизолация
- Достъпна достъпна достъпна достъпна минерална вата
- Достъпен достъпен достъпен достъпен пенополистирол
- Достъпна достъпна достъпна достъпна керамична облицовка
- Достъпен достъпен достъпен достъпен гранитогрес
- Достъпна достъпна достъпна достъпна мозайка
- Достъпна достъпна достъпна достъпна дървена дограма
- Достъпна достъпна достъпна достъпна алуминиева дограма
- Достъпен достъпен достъпен достъпен стъклопакет
- Достъпен достъпен достъпен достъпен парапет
- Достъпен достъпен достъпен достъпен перваз
- Достъпен достъпен достъпен достъпен улук
- Достъпна достъпна достъпна достъпна водосточна тръба
- Достъпен достъпен достъпен достъпен покрив
- Достъпен достъпен достъпен достъпен скат
- Достъпен достъпен достъпен достъпен комин
- Достъпна достъпна достъпна достъпна вентилационна шахта
- Достъпни достъпни достъпни достъпни слънчеви колектори
- Достъпни достъпни достъпни достъпни фотоволтаични панели
- Достъпно достъпно достъпно достъпно външно осветление
- Достъпно достъпно достъпно достъпно вътрешно осветление
- Достъпно достъпно достъпно достъпно ел. табло
- Достъпно достъпно достъпно достъпно ел. разпределително табло
- Достъпна достъпна достъпна достъпна ел. инсталация
- Достъпна достъпна достъпна достъпна водопроводна инсталация
- Достъпна достъпна достъпна достъпна канализационна инсталация
- Достъпна достъпна достъпна достъпна отоплителна инсталация
- Достъпна достъпна достъпна достъпна вентилационна инсталация
- Достъпна достъпна достъпна достъпна газопроводна инсталация
- Достъпна достъпна достъпна достъпна пожароизвестителна инсталация
- Достъпно достъпно достъпно достъпно видеонаблюдение
- Достъпна достъпна достъпна достъпна домофонна инсталация
- Достъпен достъпен достъпен достъпен интернет
- Достъпен достъпен достъпен достъпен телефон
- Достъпна достъпна достъпна достъпна кабелна телевизия
- Достъпна достъпна достъпна достъпна сателитна антена
- Достъпна достъпна достъпна достъпна заземителна инсталация
- Достъпна достъпна достъпна достъпна мълниезащита
- Достъпна достъпна достъпна достъпна пожарогасителна инсталация
- Достъпен достъпен достъпен достъпен пожарен кран
- Достъпна достъпна достъпна достъпна пожарна стълба
- Достъпно достъпно достъпно достъпно аварийно изход
- Достъпен достъпен достъпен достъпен евакуационен път
- Достъпно достъпно достъпно достъпно аварийно осветление
- Достъпна достъпна достъпна достъпна пожарна сигнализация
- Достъпен достъпен достъпен достъпен детектор за дим
- Достъпен достъпен достъпен достъпен ръчен бутон
- Достъпна достъпна достъпна достъпна аларма
- Достъпна достъпна достъпна достъпна контрол на достъпа
- Достъпен достъпен достъпен достъпен видеодомофон
- Достъпен достъпен достъпен достъпен звънец
- Достъпни достъпни достъпни достъпни пощенски кутии
- Достъпен достъпен достъпен достъпен контейнер за отпадъци
- Достъпно достъпно достъпно достъпно велосипедно стойало
- Достъпна достъпна достъпна достъпна детска площадка
- Достъпна достъпна достъпна достъпна пейка
- Достъпно достъпно достъпно достъпно кошче за отпадъци
- Достъпна достъпна достъпна достъпна пътека
- Достъпна достъпна достъпна достъпна алея
- Достъпен достъпен достъпен достъпен паркинг
- Достъпен достъпен достъпен достъпен гараж
- Достъпна достъпна достъпна достъпна рампа
- Достъпен достъпен достъпен достъпен бордюр
- Достъпен достъпен достъпен достъпен тротоар
- Достъпна достъпна достъпна достъпна пешеходна пътека
- Достъпен достъпен достъпен достъпен светофар
- Достъпен достъпен достъпен достъпен пътен знак
- Достъпно достъпно достъпно достъпно ограничение на скоростта
- Достъпно достъпно достъпно достъпно еднопосочно движение
- Достъпна достъпна достъпна достъпна забрана за паркиране
- Достъпна достъпна достъпна достъпна спирка на обществен транспорт
- Достъпно достъпно достъпно достъпно такси
- Достъпна достъпна достъпна достъпна инвалидна количка
- Достъпна достъпна достъпна достъпна достъпна среда
- Достъпна достъпна достъпна достъпна тактилна настилка
- Достъпна достъпна достъпна достъпна рампа за инвалиди
- Достъпен достъпен достъпен достъпен асансьор за инвалиди
- Достъпна достъпна достъпна достъпна достъпна тоалетна
- Достъпна достъпна достъпна достъпна достъпна врата
- Достъпен достъпен достъпен достъпен достъпен паркинг
- Достъпна достъпна достъпна достъпна достъпна пътека
- Достъпна достъпна достъпна достъпна достъпна тераса
- Достъпна достъпна достъпна достъпна достъпна площадка
- Достъпна достъпна достъпна достъпна достъпна пейка
- Достъпно достъпно достъпно достъпно достъпно кошче
- Достъпна достъпна достъпна достъпна достъпна спирка
- Достъпно достъпно достъпно достъпно достъпно такси
- Достъпна достъпна достъпна достъпна достъпна велосипедна стойка
- Достъпна достъпна достъпна достъпна достъпна детска площадка
- Достъпна достъпна достъпна достъпна достъпна ограда
- Достъпна достъпна достъпна достъпна достъпна врата
- Достъпен достъпен достъпен достъпен достъпен прозорец
- Достъпна достъпна достъпна достъпна достъпна витрина
- Достъпна достъпна достъпна достъпна достъпна колона
- Достъпна достъпна достъпна достъпна достъпна стена
- Достъпно достъпно достъпно достъпно достъпно помещение
- Достъпен достъпен достъпен достъпен достъпен коридор
- Достъпна достъпна достъпна достъпна достъпна спалня
- Достъпна достъпна достъпна достъпна достъпна всекидневна
- Достъпна достъпна достъпна достъпна достъпна кухня
- Достъпен достъпен достъпен достъпен достъпен мокър възел
- Достъпно достъпно достъпно достъпно достъпно складово помещение
- Достъпно достъпно достъпно достъпно достъпно обслужващо помещение
- Достъпно достъпно достъпно достъпно достъпно общо помещение
- Достъпна достъпна достъпна достъпна достъпна външна стена
- Достъпна достъпна достъпна достъпна достъпна вътрешна стена
- Достъпна достъпна достъпна достъпна достъпна разделителна стена
- Достъпна достъпна достъпна достъпна достъпна носеща стена
- Достъпна достъпна достъпна достъпна достъпна ограждаща стена
- Достъпна достъпна достъпна достъпна достъпна подпорна стена
- Достъпен достъпен достъпен достъпен достъпен фундамент
- Достъпна достъпна достъпна достъпна достъпна основа
- Достъпен достъпен достъпен достъпен достъпен бетон
- Достъпна достъпна достъпна достъпна достъпна армировка
- Достъпна достъпна достъпна достъпна достъпна хоризонтална хидроизолация
- Достъпна достъпна достъпна достъпна достъпна вертикална хидроизолация
- Достъпна достъпна достъпна достъпна достъпна топлоизолация
- Достъпна достъпна достъпна достъпна достъпна минерална вата
- Достъпен достъпен достъпен достъпен достъпен пенополистирол
- Достъпна достъпна достъпна достъпна достъпна керамична облицовка
- Достъпен достъпен достъпен достъпен достъпен гранитогрес
- Достъпна достъпна достъпна достъпна достъпна мозайка
- Достъпна достъпна достъпна достъпна достъпна дървена дограма
- Достъпна достъпна достъпна достъпна достъпна алуминиева дограма
- Достъпен достъпен достъпен достъпен достъпен стъклопакет
- Достъпен достъпен достъпен достъпен достъпен парапет
- Достъпен достъпен достъпен достъпен достъпен перваз
- Достъпен достъпен достъпен достъпен достъпен улук
- Достъпна достъпна достъпна достъпна достъпна водосточна тръба
- Достъпен достъпен достъпен достъпен достъпен покрив
- Достъпен достъпен достъпен достъпен достъпен скат
- Достъпен достъпен достъпен достъпен достъпен комин
- Достъпна достъпна достъпна достъпна достъпна вентилационна шахта
- Достъпни достъпни достъпни достъпни достъпни слънчеви колектори
- Достъпни достъпни достъпни достъпни достъпни фотоволтаични панели
- Достъпно достъпно достъпно достъпно достъпно външно осветление
- Достъпно достъпно достъпно достъпно достъпно вътрешно осветление
- Достъпно достъпно достъпно достъпно достъпно ел. табло
- Достъпно достъпно достъпно достъпно достъпно ел. разпределително табло
- Достъпна достъпна достъпна достъпна достъпна ел. инсталация
- Достъпна достъпна достъпна достъпна достъпна водопроводна инсталация
- Достъпна достъпна достъпна достъпна достъпна канализационна инсталация
- Достъпна достъпна достъпна достъпна достъпна отоплителна инсталация
- Достъпна достъпна достъпна достъпна достъпна вентилационна инсталация
- Достъпна достъпна достъпна достъпна достъпна газопроводна инсталация
- Достъпна достъпна достъпна достъпна достъпна пожароизвестителна инсталация
- Достъпно достъпно достъпно достъпно достъпно видеонаблюдение
- Достъпна достъпна достъпна достъпна достъпна домофонна инсталация
- Достъпен достъпен достъпен достъпен достъпен интернет
- Достъпен достъпен достъпен достъпен достъпен телефон
- Достъпна достъпна достъпна достъпна достъпна кабелна телевизия
- Достъпна достъпна достъпна достъпна достъпна сателитна антена
- Достъпна достъпна достъпна достъпна достъпна заземителна инсталация
- Достъпна достъпна достъпна достъпна достъпна мълниезащита
- Достъпна достъпна достъпна достъпна достъпна пожарогасителна инсталация
- Достъпен достъпен достъпен достъпен достъпен пожарен кран
- Достъпна достъпна достъпна достъпна достъпна пожарна стълба
- Достъпно достъпно достъпно достъпно достъпно аварийно изход
- Достъпен достъпен достъпен достъпен достъпен евакуационен път
- Достъпно достъпно достъпно достъпно достъпно аварийно осветление
- Достъпна достъпна достъпна достъпна достъпна пожарна сигнализация
- Достъпен достъпен достъпен достъпен достъпен детектор за дим
- Достъпен достъпен достъпен достъпен достъпен ръчен бутон
- Достъпна достъпна достъпна достъпна достъпна аларма
- Достъпна достъпна достъпна достъпна достъпна контрол на достъпа
- Достъпен достъпен достъпен достъпен достъпен видеодомофон
- Достъпен достъпен достъпен достъпен достъпен звънец
- Достъпни достъпни достъпни достъпни достъпни пощенски кутии
- Достъпен достъпен достъпен достъпен достъпен контейнер за отпадъци
- Достъпно достъпно достъпно достъпно достъпно велосипедно стойало
- Достъпна достъпна достъпна достъпна достъпна детска площадка
- Достъпна достъпна достъпна достъпна достъпна пейка
- Достъпно достъпно достъпно достъпно достъпно кошче за отпадъци
- Достъпна достъпна достъпна достъпна достъпна пътека
- Достъпна достъпна достъпна достъпна достъпна алея
- Достъпен достъпен достъпен достъпен достъпен паркинг
- Достъпен достъпен достъпен достъпен достъпен гараж
- Достъпна достъпна достъпна достъпна достъпна рампа
- Достъпен достъпен достъпен достъпен достъпен бордюр
- Достъпен достъпен достъпен достъпен достъпен тротоар
- Достъпна достъпна достъпна достъпна достъпна пешеходна пътека
- Достъпен достъпен достъпен достъпен достъпен светофар
- Достъпен достъпен достъпен достъпен достъпен пътен знак
- Достъпно достъпно достъпно достъпно достъпно ограничение на скоростта
- Достъпно достъпно достъпно достъпно достъпно еднопосочно движение
- Достъпна достъпна достъпна достъпна достъпна забрана за паркиране
- Достъпна достъпна достъпна достъпна достъпна спирка на обществен транспорт
- Достъпно достъпно достъпно достъпно достъпно такси
- Достъпна достъпна достъпна достъпна достъпна инвалидна количка
- Достъпна достъпна достъпна достъпна достъпна достъпна среда
- Достъпна достъпна достъпна достъпна достъпна тактилна настилка
- Достъпна достъпна достъпна достъпна достъпна рампа за инвалиди
- Достъпен достъпен достъпен достъпен достъпен асансьор за инвалиди
- Достъпна достъпна достъпна достъпна достъпна достъпна тоалетна
- Достъпна достъпна достъпна достъпна достъпна достъпна врата
- Достъпен достъпен достъпен достъпен достъпен достъпен паркинг
- Достъпна достъпна достъпна достъпна достъпна достъпна пътека
- Достъпна достъпна достъпна достъпна достъпна достъпна тераса
- Достъпна достъпна достъпна достъпна достъпна достъпна площадка
- Достъпна достъпна достъпна достъпна достъпна достъпна пейка
- Достъпно достъпно достъпно достъпно достъпно достъпно кошче
- Достъпна достъпна достъпна достъпна достъпна достъпна спирка
- Достъпно достъпно достъпно достъпно достъпно достъпно такси
- Достъпна достъпна достъпна достъпна достъпна достъпна велосипедна стойка
- Достъпна достъпна достъпна достъпна достъпна достъпна детска площадка
- Достъпна достъпна достъпна достъпна достъпна достъпна ограда
- Достъпна достъпна достъпна достъпна достъпна достъпна врата
- Достъпен достъпен достъпен достъпен достъпен достъпен прозорец
- Достъпна достъпна достъпна достъпна достъпна достъпна витрина
- Достъпна достъпна достъпна достъпна достъпна достъпна колона
- Достъпна достъпна достъпна достъпна достъпна достъпна стена
- Достъпно достъпно достъпно достъпно достъпно достъпно помещение
- Достъпен достъпен достъпен достъпен достъпен достъпен коридор
- Достъпна достъпна достъпна достъпна достъпна достъпна спалня
- Достъпна достъпна достъпна достъпна достъпна достъпна всекидневна
- Достъпна достъпна достъпна достъпна достъпна достъпна кухня
- Достъпен достъпен достъпен достъпен достъпен достъпен мокър възел
- Достъпно достъпно достъпно достъпно достъпно достъпно складово помещение
- Достъпно достъпно достъпно достъпно достъпно достъпно обслужващо помещение
- Достъпно достъпно достъпно достъпно достъпно достъпно общо помещение
- Достъпна достъпна достъпна достъпна достъпна достъпна външна стена
- Достъпна достъпна достъпна достъпна достъпна достъпна вътрешна стена
- Достъпна достъпна достъпна достъпна достъпна достъпна разделителна стена
- Достъпна достъпна достъпна достъпна достъпна достъпна носеща стена
- Достъпна достъпна достъпна достъпна достъпна достъпна ограждаща стена
- Достъпна достъпна достъпна достъпна достъпна достъпна подпорна стена
- Достъпен достъпен достъпен достъпен достъпен достъпен фундамент
- Достъпна достъпна достъпна достъпна достъпна достъпна основа
- Достъпен достъпен достъпен достъпен достъпен достъпен бетон
- Достъпна достъпна достъпна достъпна достъпна достъпна армировка
- Достъпна достъпна достъпна достъпна достъпна достъпна хоризонтална хидроизолация
- Достъпна достъпна достъпна достъпна достъпна достъпна вертикална хидроизолация
- Достъпна достъпна достъпна достъпна достъпна достъпна топлоизолация
- Достъпна достъпна достъпна достъпна достъпна достъпна минерална вата
- Достъпен достъпен достъпен достъпен достъпен достъпен пенополистирол
- Достъпна достъпна достъпна достъпна достъпна достъпна керамична облицовка
- Достъпен достъпен достъпен достъпен достъпен достъпен гранитогрес
- Достъпна достъпна достъпна достъпна достъпна достъпна мозайка
- Достъпна достъпна достъпна достъпна достъпна достъпна дървена дограма
- Достъпна достъпна достъпна достъпна достъпна достъпна алуминиева дограма
- Достъпен достъпен достъпен достъпен достъпен достъпен стъклопакет
- Достъпен достъпен достъпен достъпен достъпен достъпен парапет
- Достъпен достъпен достъпен достъпен достъпен достъпен перваз
- Достъпен достъпен достъпен достъпен достъпен достъпен улук
- Достъпна достъпна достъпна достъпна достъпна достъпна водосточна тръба
- Достъпен достъпен достъпен достъпен достъпен достъпен покрив
- Достъпен достъпен достъпен достъпен достъпен достъпен скат
- Достъпен достъпен достъпен достъпен достъпен достъпен комин
- Достъпна достъпна достъпна достъпна достъпна достъпна вентилационна шахта
- Достъпни достъпни достъпни достъпни достъпни достъпни слънчеви колектори
- Достъпни достъпни достъпни достъпни достъпни достъпни фотоволтаични панели
- Достъпно достъпно достъпно достъпно достъпно достъпно външно осветление
- Достъпно достъпно достъпно достъпно достъпно достъпно вътрешно осветление
- Достъпно достъпно достъпно достъпно достъпно достъпно ел. табло
- Достъпно достъпно достъпно достъпно достъпно достъпно



პროექტის სახელწოდება

ქ. თბილისში, ვაკე-საბურთალოს რ-ნში, ბუდაპეშტის I შესახვევი №6-№8-ში (ნაკ. №005/055) მრავალბინიანი საცხოვრებელი სახლის რეკონსტრუქციის პროექტი

ექსპლიკაცია:

1. სადარბაზო
2. საცხოვრებელი ბინა

სართულის ტექნიკურ-ეკონომიკური მაჩვენებლები:

სართულის საერთო ფართი - 465.2 მ²
მათ შორის:
სადარბაზოს ფართი - 27.7 მ²
საცხოვრებელი ბინების ფართი - 375.6 მ²
საზაფხულო ფართი - 61.9 მ²

სათავსის დასახელება	ფართი შიდა კონტურზე	საზაფხულო ფართი	საერთო ფართი
ბინა №25	116.9 მ²	17.2 მ²	134.1 მ²
ბინა №26	68.8 მ²	7.4 მ²	76.2 მ²
ბინა №27	98.4 მ²	22.3 მ²	120.7 მ²
ბინა №28	91.5 მ²	15.0 მ²	106.5 მ²
ჯამი	375.6 მ²	61.9 მ²	437.5 მ²
სადარბაზო			27.7 მ²
სულ საერთო ფართობი			465.2 მ²

პირობითი ნიშნები

ნაკვეთის საზღვარი

+23.30 არქიტექტურული ნიშნული

1 / 27.7 მ² — ექსპლიკაციის ნუმერაცია; საერთო ფართობი

ბინა-1 / 116.9 მ² / 17.2 მ² — ბინის ნუმერაცია; ფართი შიდა კონტურზე; საზაფხულო ფართი

1-1 — ჭრილის ხაზი

შ.პ.ს. "Unix Construction and Development Group"

ქ. თბილისი, ვაკე-საბურთალოს რაიონი, ბუდაპეშტის I შეს. №6 და №8

ტელ.: 599 55 19 51
ელ-ფოსტა: giodatbar@yahoo.com

თანამდებობა	გვარი	ხელმოწერა	თარიღი
დირექტორი	გ. მუსაშვილი		
პროექ. ავტორი	ნ. სიხარულიძე		
დაამუშავა	ნ. სიხარულიძე		
მასშტაბი	1:100	სარეკონსტრუქციო ობიექტის VIII სართულის საპროექტო გეგმა +23.30 ნიშნულზე	
თარიღი			
სტადია		ფურცლები	ფურცელი
პროექტი		23	ა-10

Разрешение на строеж

Ж. к. „Младост 1“, ул. „Околовръстен път“ № 6-№ 8-ЗП (бул. „Околовръстен път“ № 6-№ 8-ЗП) УПИ I-ЗОНА ЗА ЖИЛИЩНО СТРОИТЕЛСТВО, ЗА ОБЩЕСТВЕНО ОБСЛУЖВАНЕ И ЗА ПАРКИНГ

Сграда с 3 подземни етажа, 1 партерен етаж, 6 жилищни етажа, 1 ателие и 1 тераса

Кадастрален имот с идентификатор 68067.501.1.1, по КККР на гр. София, одобрени със Заповед № РД-18-48/14.03.2008 г. на изпълнителния директор на АГКК

Обяснителна записка

1. Предназначение на сградата

Сградата е с предназначение: Жилищна сграда - Многофамилна сграда

2. Описание на сградата

Сградата е с:

Подземни етажи: 3

Надземни етажи: 8

Разгъната застроена площ: 4 465.2 м²

Разгъната застроена площ на подземните етажи - 3 756.6 м²

Разгъната застроена площ на надземните етажи - 708.6 м²

Застроена площ - 1 116.9 м²

Площ на терасите - 17.2 м²

Площ на ателието - 27.7 м²

Площ на партерния етаж - 1 116.9 м²

Площ на 1-ви жилищен етаж - 1 116.9 м²

Площ на 2-ри жилищен етаж - 1 116.9 м²

Площ на 3-ти жилищен етаж - 1 116.9 м²

Площ на 4-ти жилищен етаж - 1 116.9 м²

Площ на 5-ти жилищен етаж - 1 116.9 м²

Площ на 6-ти жилищен етаж - 1 116.9 м²

Площ на 7-ми жилищен етаж - 1 116.9 м²

Площ на 8-ми жилищен етаж - 1 116.9 м²

Площ на 1-ви подземен етаж - 1 116.9 м²

Площ на 2-ри подземен етаж - 1 116.9 м²

Площ на 3-ти подземен етаж - 1 116.9 м²

Площ на ателието - 27.7 м²

Площ на терасите - 17.2

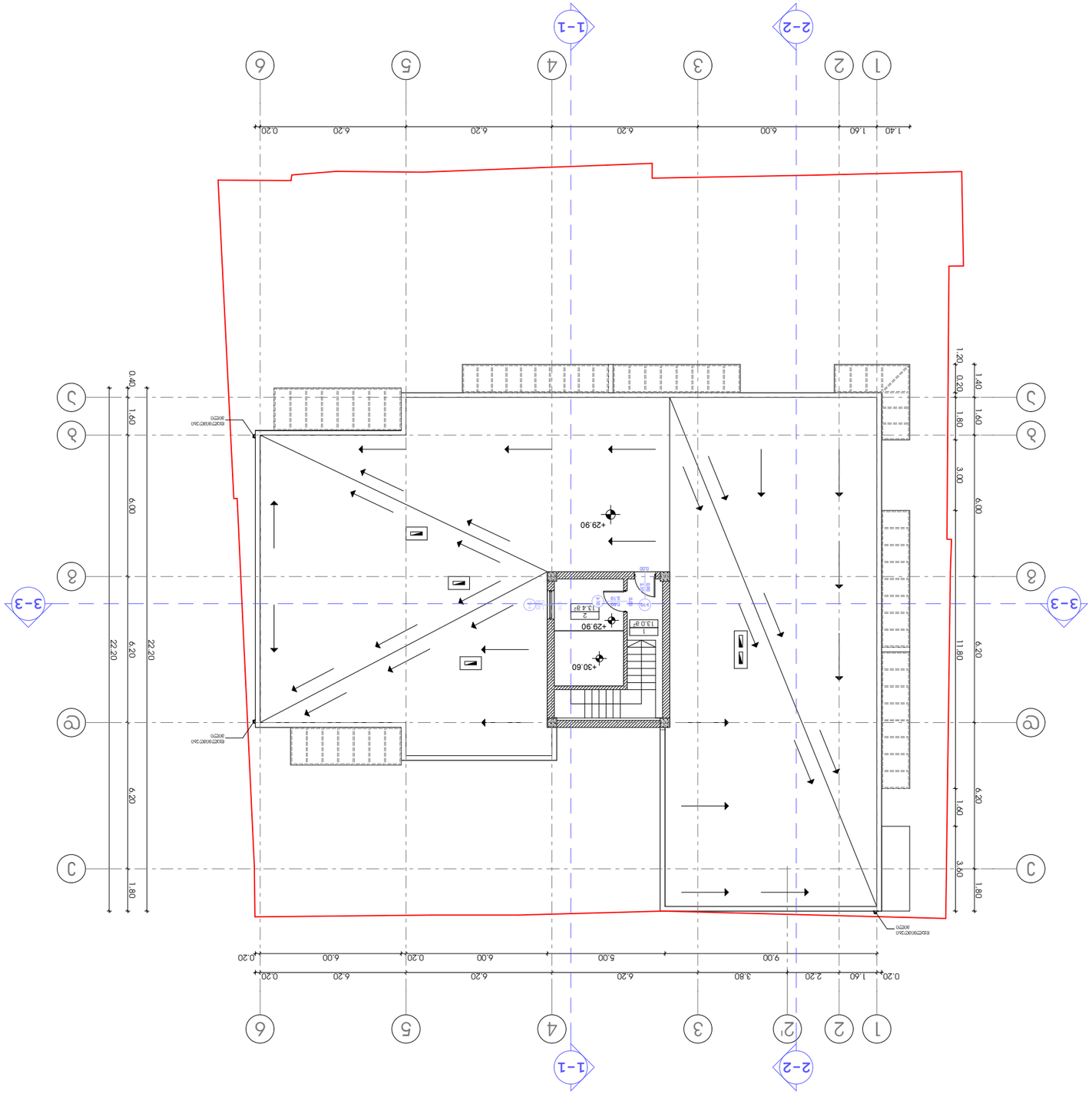

Застроена площ	638.33 m²
Площ на двора	2,999.67 m²
Площ на терасите	27.78 m²
Площ на сградата	3,666.00 m²
Разгънати застроени площи	5,312.40 m²
Брой етажи	3
Височина на сградата	+29.90 от 638.30
Брой жилища	23
Брой паркоместа	J-12

1. Застроена площ - 26.4 m²
Площ за:
Основна площ на сградата - 13.0 gr
Площ на сградата за 13.4 gr

2. Площ на двора

Застроена площ 638.33 m²
Площ на двора +29.90 от 638.30
Площ на терасите 27.78 m²
Площ на сградата 3,666.00 m²
Разгънати застроени площи 5,312.40 m²
Брой етажи 3
Височина на сградата +29.90 от 638.30
Брой жилища 23
Брой паркоместа J-12

N

0 1 2 3 4 5 6 7 8 9 10

"З.Л.Ц. "Цитх Construction and Development Group"

гр. Велико Търново, ул. "Васил Левски" №6, ет.3, офис 5
тел.: 062 55 19 51
e-mail: zlatkata@yahoo.com

Проектирал:	арх. Златка Цанкова	Фаза:	ПУП
Проектирал:	инж. Иван Цанков

პროექტის სახელწოდება

ქ. თბილისში, ვაკე-საბურთალოს რ-ნში, ბუდაპეშტის I შესახვევი №6-№8-ში (ნაკ. №005/055) მრავალბინიანი საცხოვრებელი სახლის რეკონსტრუქციის პროექტი

ექსპლიკაცია:

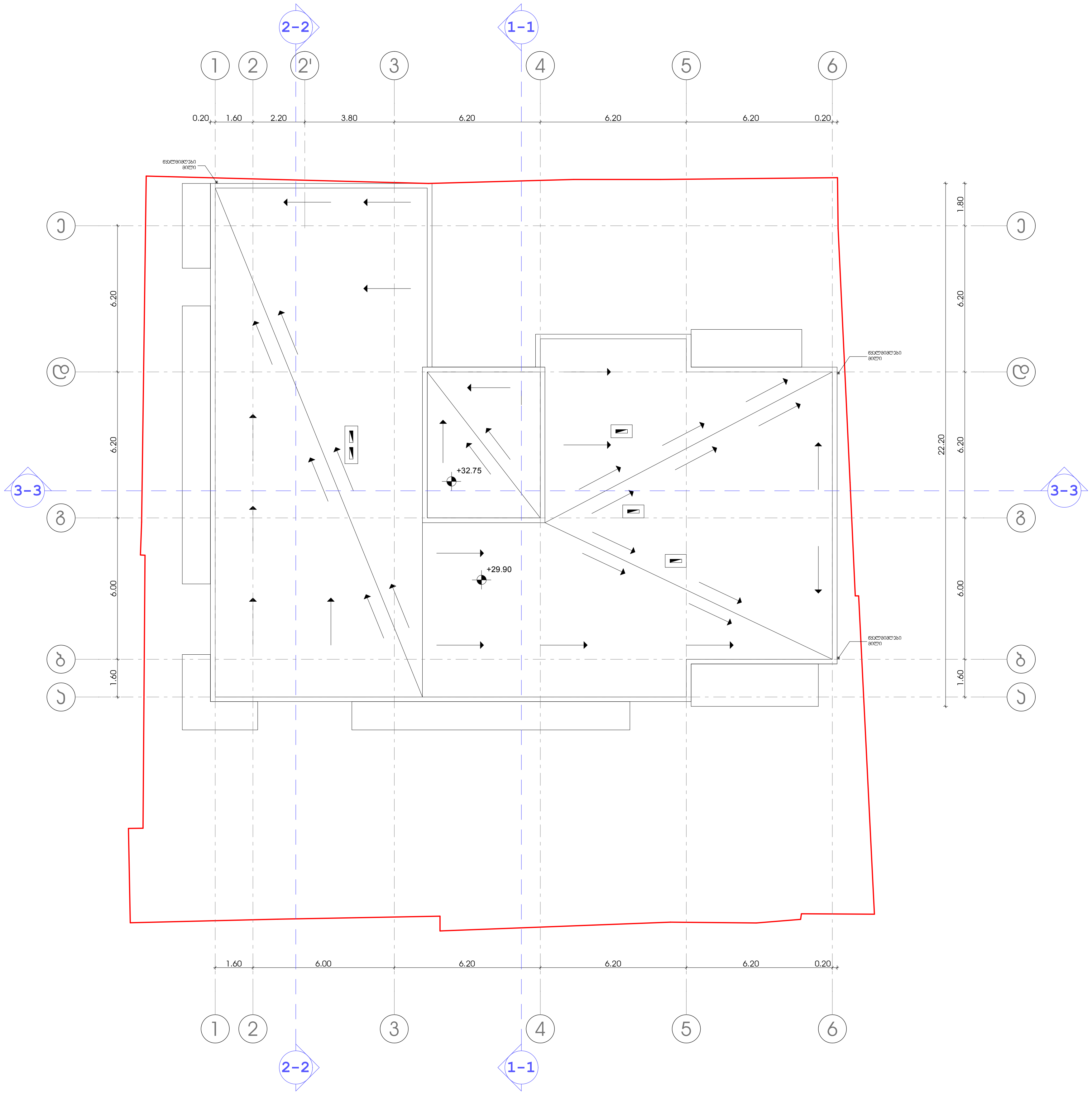

პირობითი ნიშნები

ნაკვეთის საზღვარი

+33.20 არქიტექტურული ნიშნული

1-1 ჭრილის ხაზი

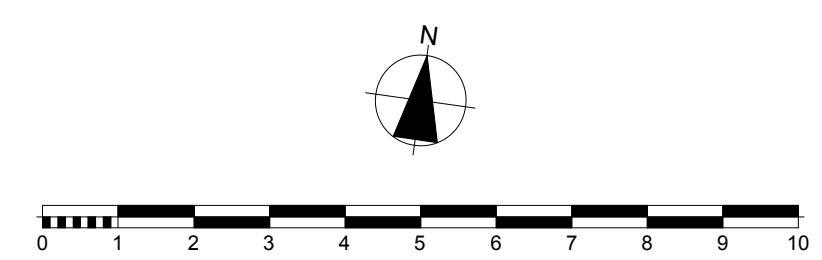

შ.პ.ს. "Unix Construction and Development Group"

ქ. თბილისი, ვაკე-საბურთალოს რაიონი, ბუდაპეშტის I შეს. №6 და №8

ტელ.: 599 55 19 51
ელ-ფოსტა: giodatbar@yahoo.com

თანამდებობა	გვარი	ხელმოწერა	თარიღი
დირექტორი	გ. მუსაშვილი		
პროექ. ავტორი	ნ. სიხარულიძე		
დაამუშავა	ნ. სიხარულიძე		
მასშტაბი	1:100	სარეკონსტრუქციო ობიექტის სახურავის საპროექტო გეგმა +38.96 ნიშნულზე	
თარიღი			
ს ტ ა დ ი ა		ფურცლები	ფურცელი
პ რ ო ე ქ ტ ი		23	ა-13