მრავალფუნქციური შენობა ქ. თბილისში, ნორთოლის მასივი №27-ში

(საპროექტო ნიველირების დასაზუთება ქალაქმშენებლობითი პირობების მისაღებად)



სიტუაციური სქემა

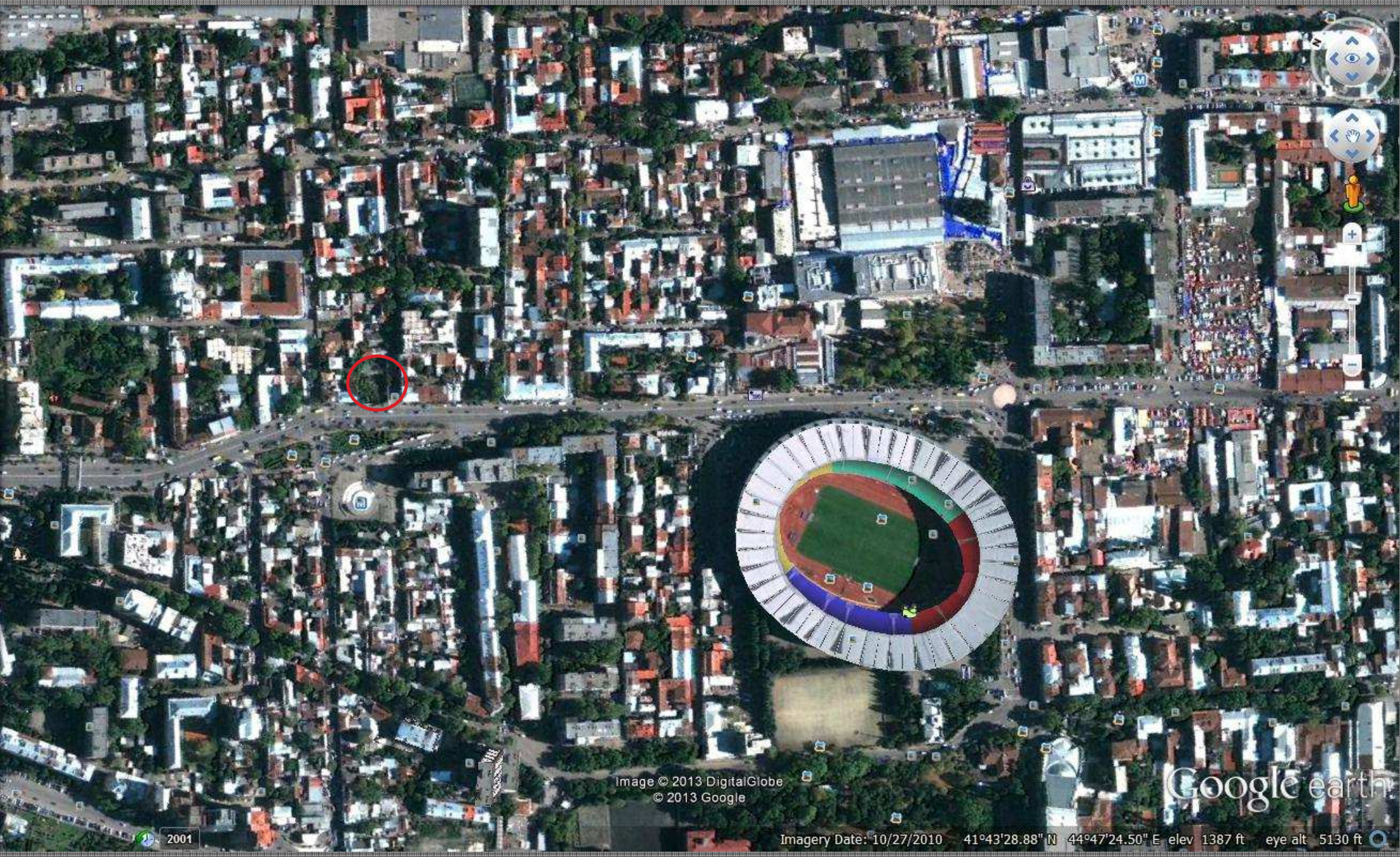

გენ-გეგმა საჯადასტრო ერთეულების ჩვენებით

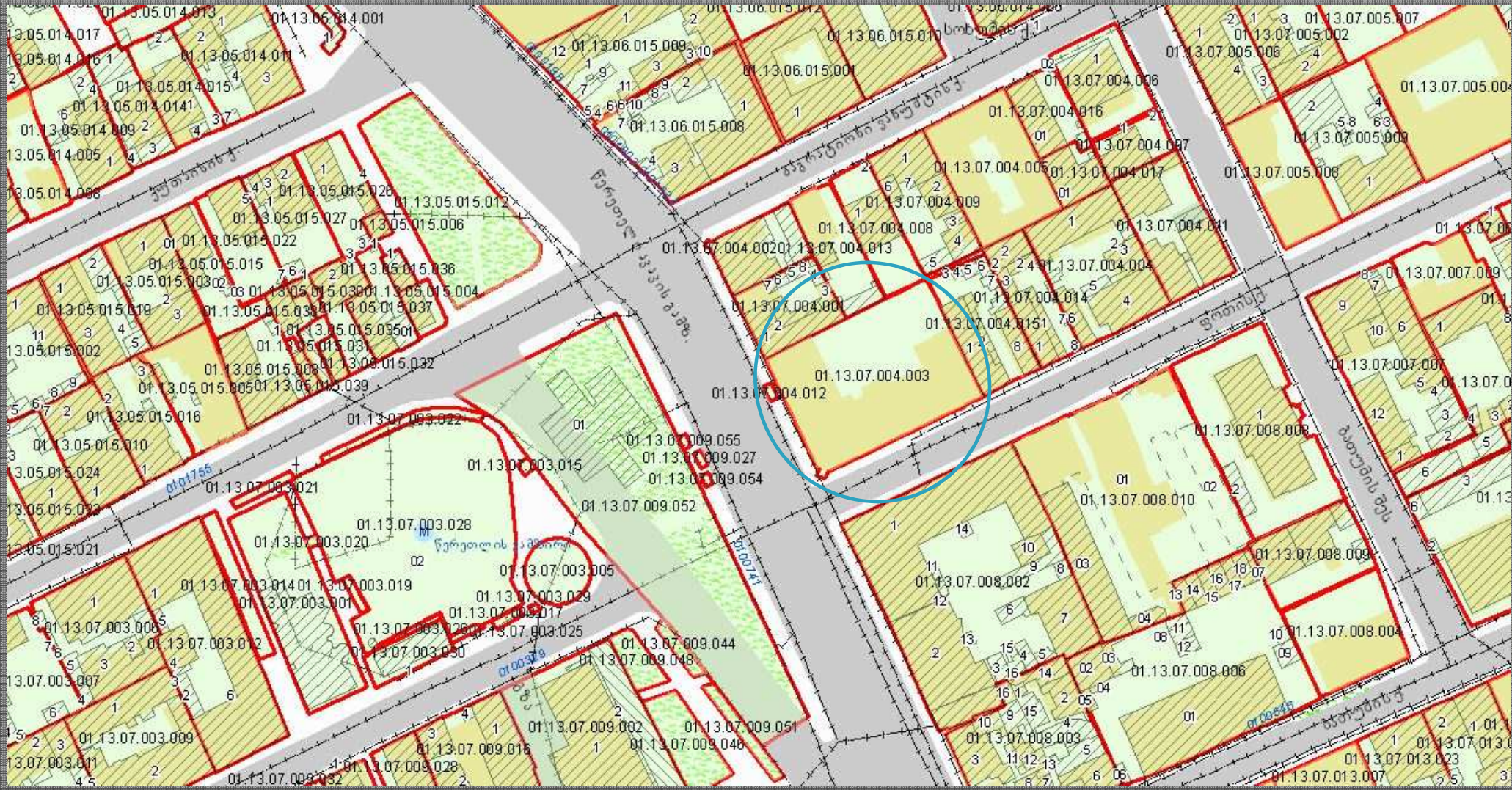

ორთოფოტო სურათი

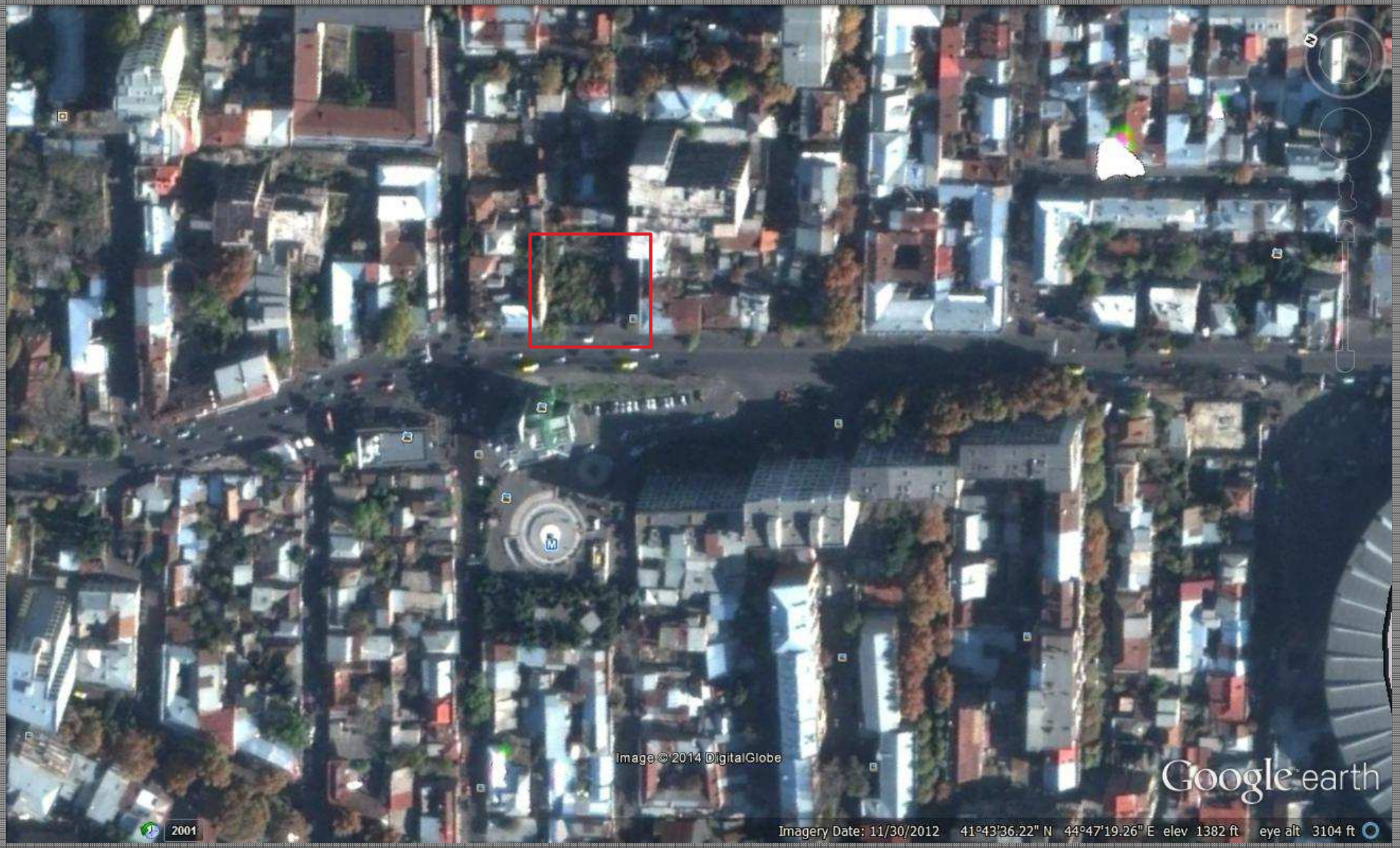

სატრანსპორტო სიტუაცია



ფოტოფიქსირების წერტილები

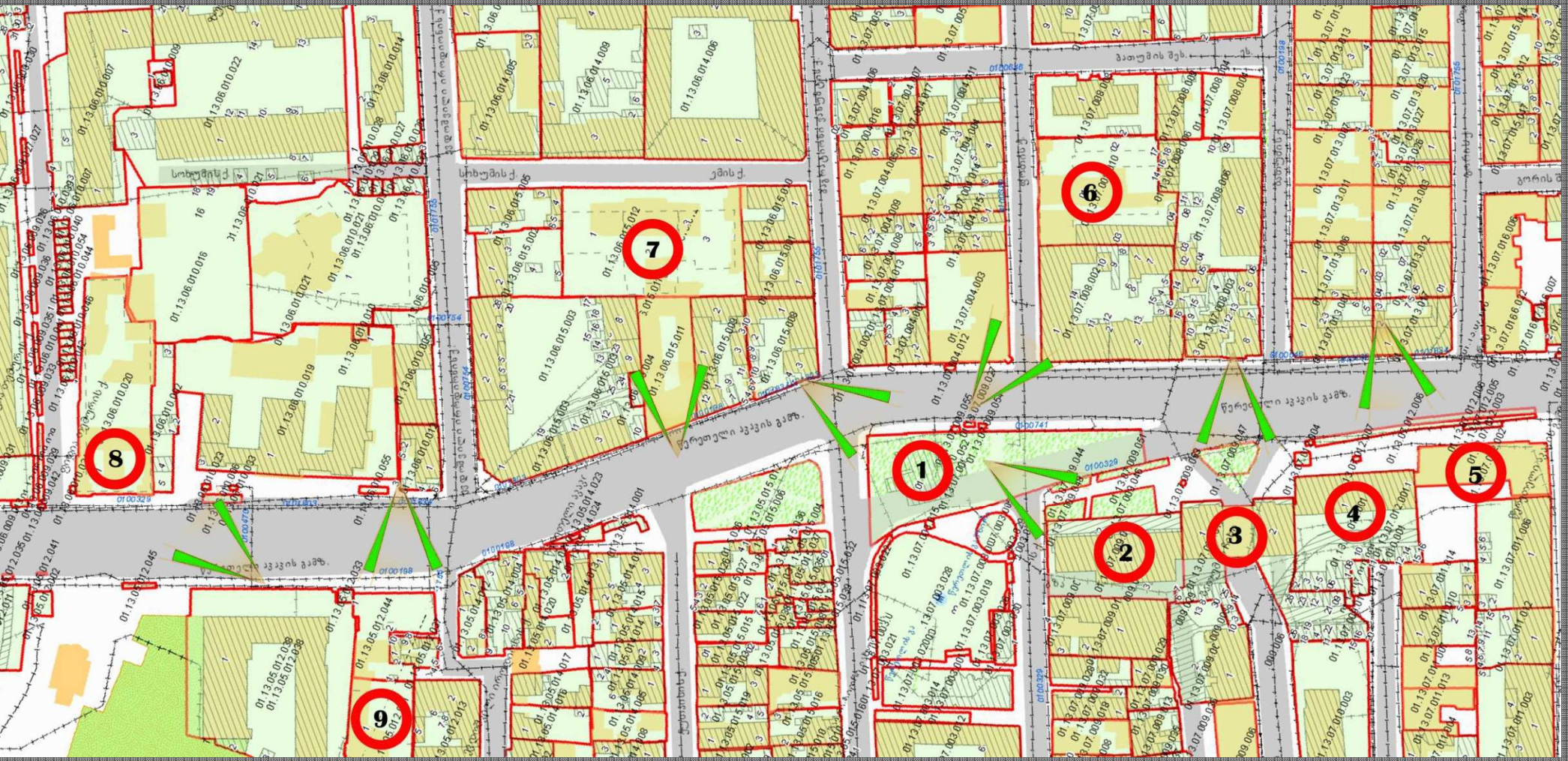

არსებული ფოტო-მასალა









არსებული ფოტო-მასალა





6



XVI

6

საცხოვრებელი სახლი ფოთის ქუჩა №12-14 (მშენებლობის I რიგი)

ხედი ჩრდილოეთის მხრიდან

ფოთის ქ.№12-14 და ჭერეთლის გამზირი №23-25 სახლების ტერიტორიისათვის კოეფიციენტის მომატების ქალაქმშენებლობითი დასაბუთება.

არსებული ფოტო-მასალა

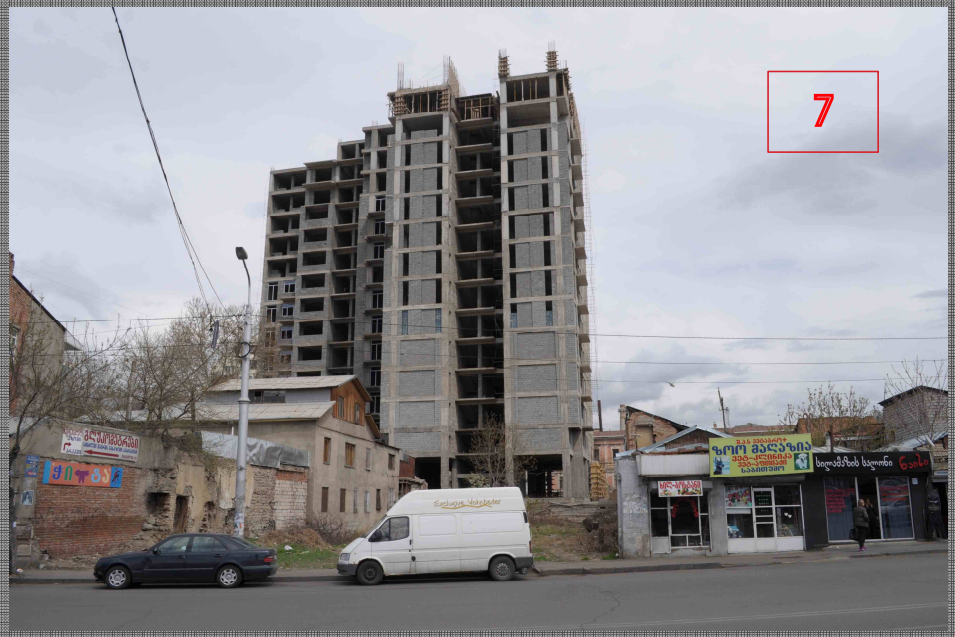








416.0
419.0
skola
417.2
414.0
414.4
418.0
413.0
წერეთლის გამზირი
ფოთის ქ.
M წერეთელი
415.0
418.0
412.3

უბნის განაშენიანების პოეფიციენტები: ბ-1, ბ-2

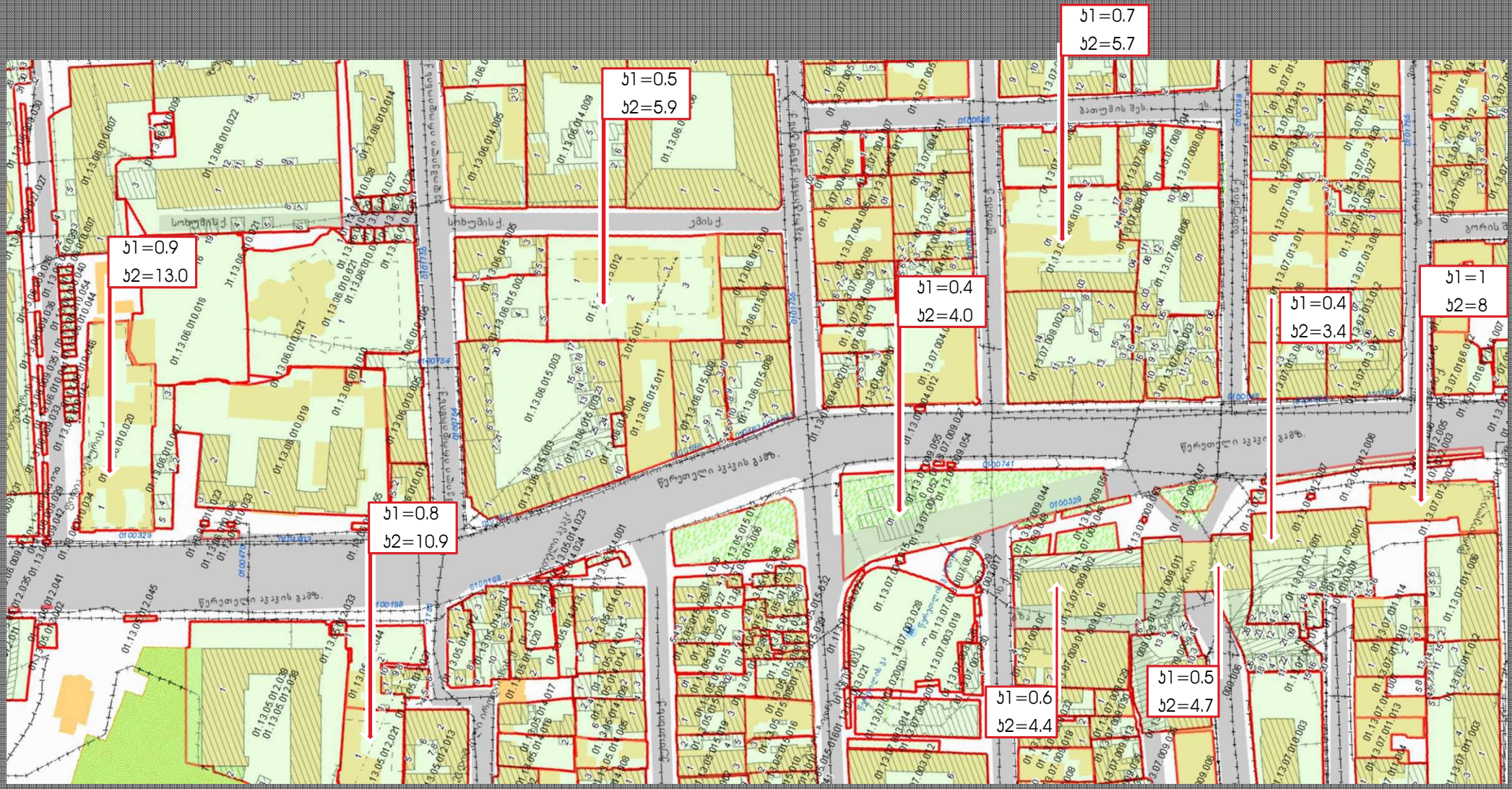

უბნის განაშენიანების სართულიანობა

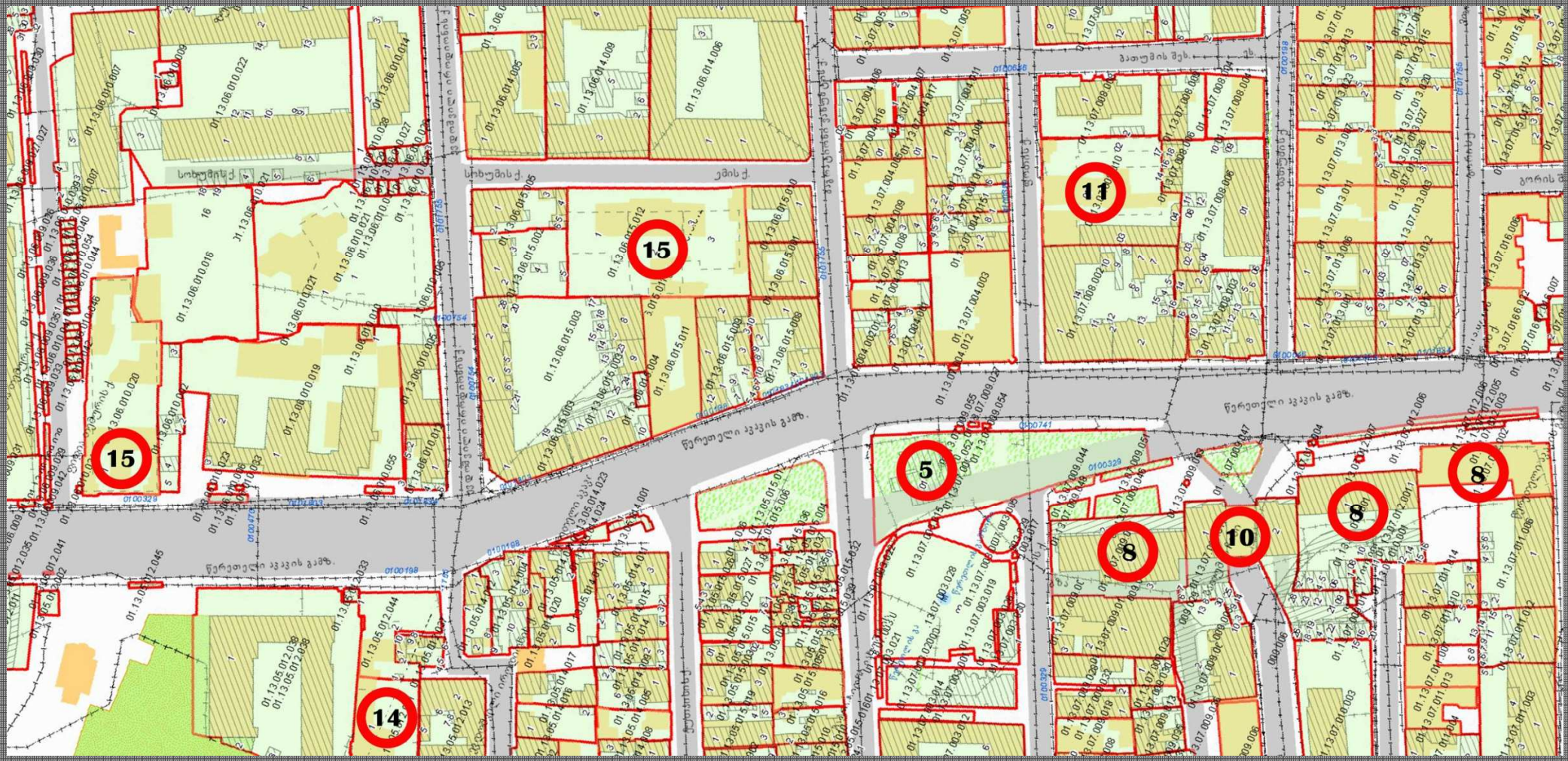

J1=0.7
J2=10.0

საპროექტო შენობის სიმაღლე წერეთლის პროსპექტის მიმართებაში

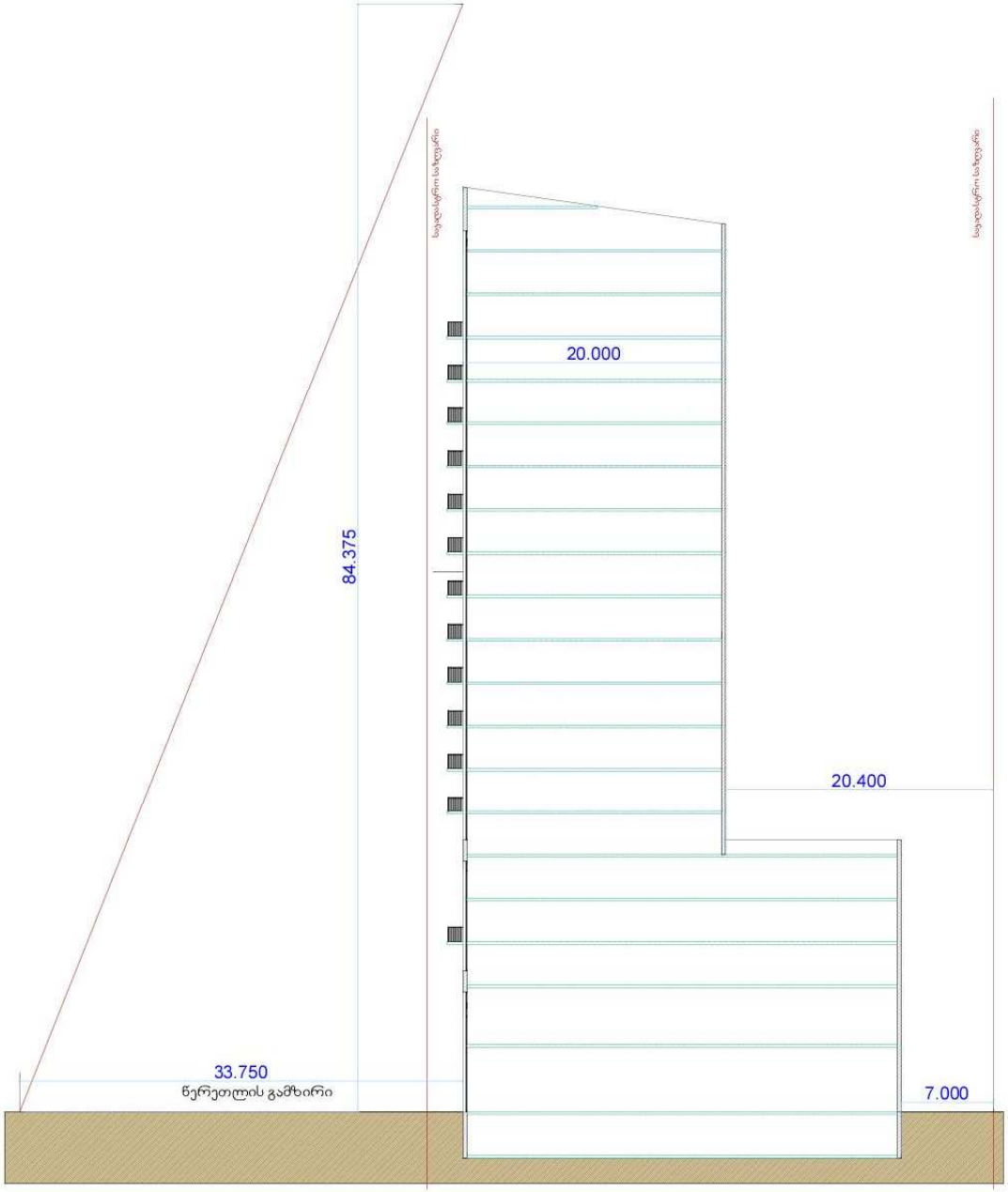

საპროექტო შენობის სიმაღლე ფოთის ქუჩის მიმართებაში

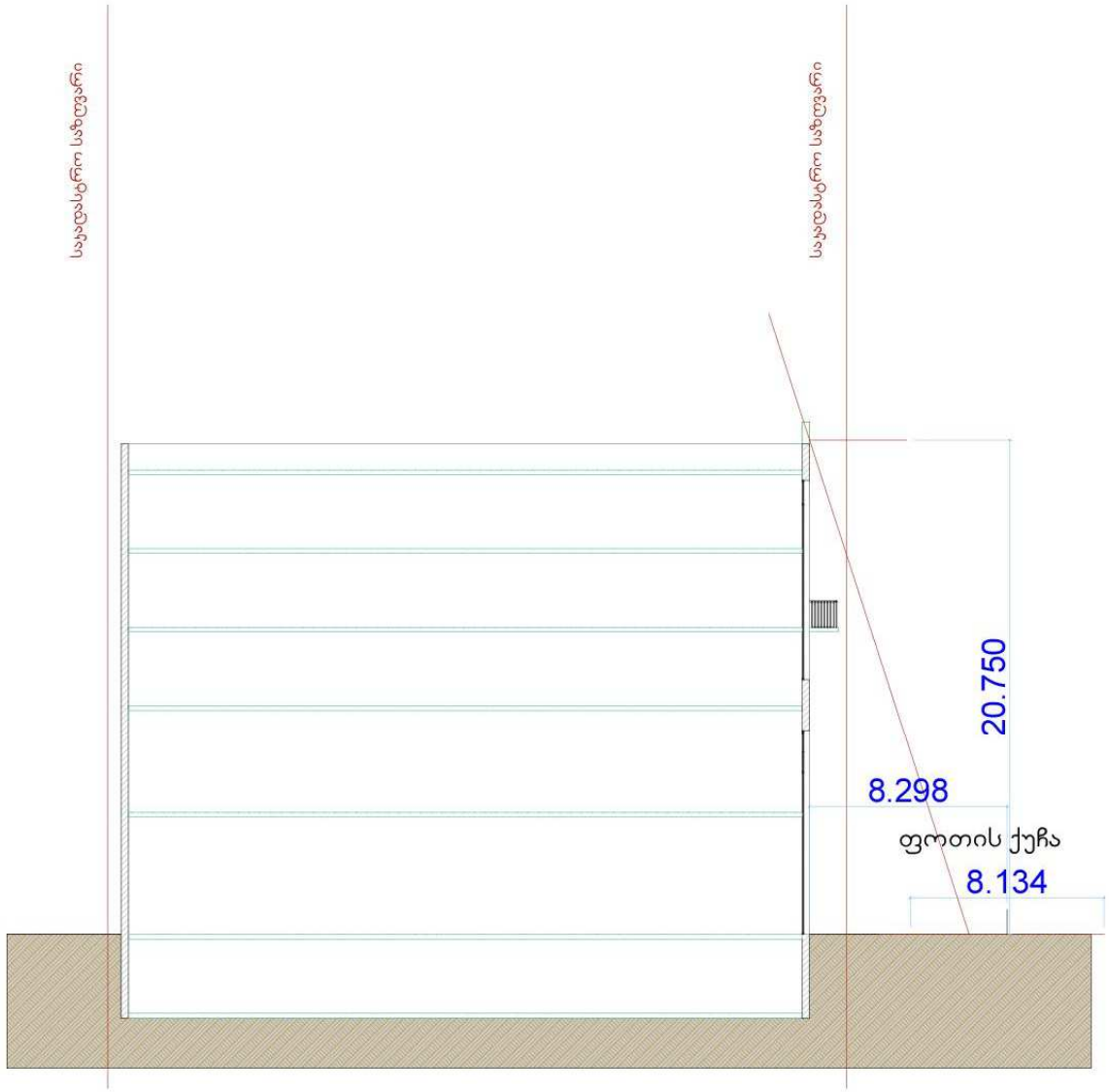

ხედი მეტრო "წერეთელი"-ს მხრიდან



ხედი ფოთის ქუჩისა და წერეთლის გამზირის გადაკვეთიდან

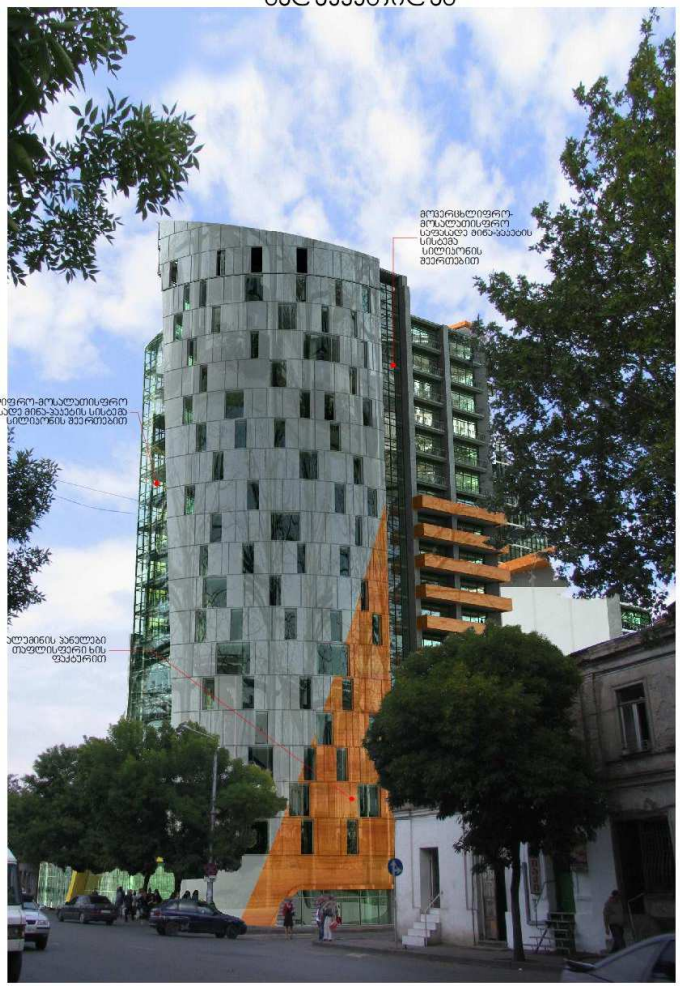

ფორმატი	ფაილის სახელი
A.3	Layout

არქიტექტურული ნაწილი

შენიშვნები:

პირობითი ნიშნები:

დამკვეთი:

მისამართი: თბილისი, წერეთლის გამზ.№27-29-31/45, 3.ბაგრატიონის ქ.№53-55, ფოთის ქ.№17-19

მრავალფუნქციური კომპლექსი მეტრო "წერეთელთან"

თანამდებობა	გვარი	ხელმოწერა	თარიღი
დირექტორი	ნ.ჯუნაშვილი		
მთ.არქიტექტორი	ნ.ჯუნაშვილი		
პრ.ვებერი	ქ. ჩხიკვაძე		
დაამუშავა	ქ. ჩხიკვაძე		
შეამოწმა	ი. მეტრეველი		

მისამართი

ქ.თბილისი, გლდანის III მ/რაიონი, პორტ.№18, ბინა 10

დაკვეთა №	ნახაზი
თარიღი	პერსპექტიული ხედები,არსებული სიტუაციის ფოტოები
მასშტაბი	

სტადია	ფურცელი	ფურცლები
ს.პ.	ა69	71

ხედი ფოთის ქუჩისა და წერეთლის გამზირის გადაკვეთიდან



ხედი წერეთლის გამზირიდან



არსებული სიტუაცია





ფორმატი	ფაილის სახელი
A.3	Layout

არქიტექტურული ნაწილი

შენიშვნები:

პირობითი ნიშნები:

დამკვეთი:

მისამართი: ქ. თბილისი, წერეთლის გამზ.№27

მრავალფუნქციური შენობა მეტრო "წერეთელთან"

თანამდებობა	გვარი	ხელმოწერა	თარიღი
დირექტორი	ნ.ჯანაშვილი		
მთ.არქიტექტორი	ნ.ჯანაშვილი		
პრ.ავტორი	ქ. ჩხიკვაძე		
დაამუშავა	ქ. ჩხიკვაძე		
შეამოწმა	ი. მეტრეველი		

"ნიკოლოზი"

მისამართი

ქ.თბილისი,
გლდანის III^ მ/რაიონი,
კორპ.№18, ბინა 10

დაკვეთა №	
თარიღი	
მასშტაბი	

ნახაზი
პერსპექტიული ხედები;არსებული სიტუაციის ფოტოები

სტადია	ფურცელი	ფურცლები
ს.პ.	ა-	63

პერსპექტიული ხედი



