გენგეგმა ძველი და ახალი წითელი ხაზების ჩვენებით. მ. 1:200

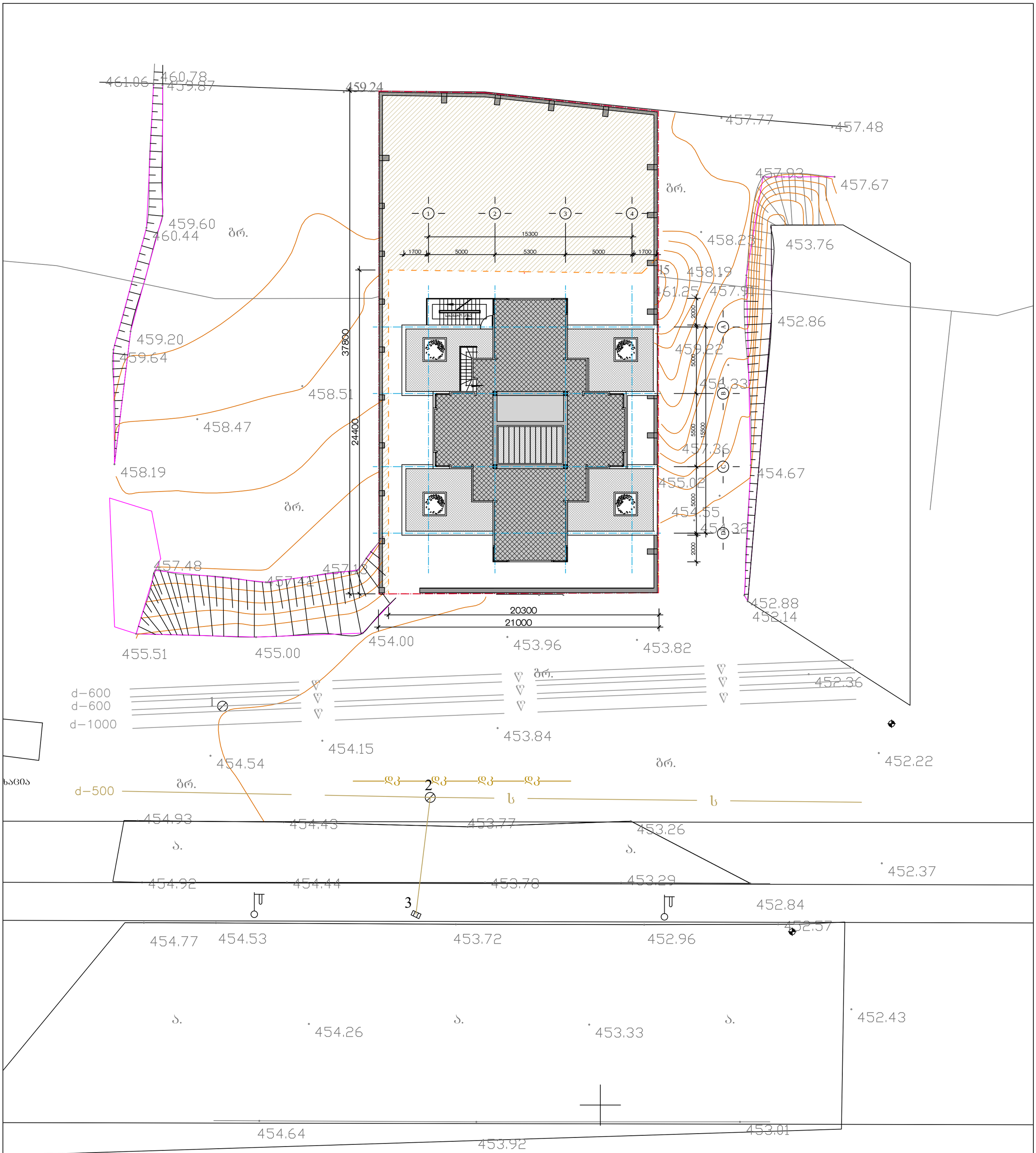
461.06
460.78
459.87
459.24
457.77
457.48
457.93
457.67
459.60
460.44
ბრ.
458.23
453.76
458.19
461.25
457.91
452.86
459.20
459.64
458.51
458.47
459.22
454.33
458.19
ბრ.
457.36
454.67
455.02
454.55
454.32
457.48
457.42
457.13
452.88
452.14
455.51
455.00
454.00
453.96
453.82
452.36
d–600
d–600
d–1000
453.84
454.15
454.54
452.22
ბრ.
ხაცია
d–500
ბრ.
454.93
454.43
453.77
453.26
ა.
ა.
452.37
454.92
454.44
453.78
453.29
452.84
452.57
454.77
454.53
453.72
452.96
ა.
454.26
ა.
453.33
ა.
452.43
454.64
453.92
453.01
15300
1700
5000
5300
5000
1700
37800
24400
20300
21000
2000
5000
5500
15500
5000
2000
ბრ.
452.36
453.84
ბრ.
ბრ.
ბრ.

შენობის განთავსება მიწის ნაკვეთის ახალ საკადასტრო საზღვრებში. არსებული საინჟინრო-კომუნალური ქსელების ჩვენებით.

მ. 1:200

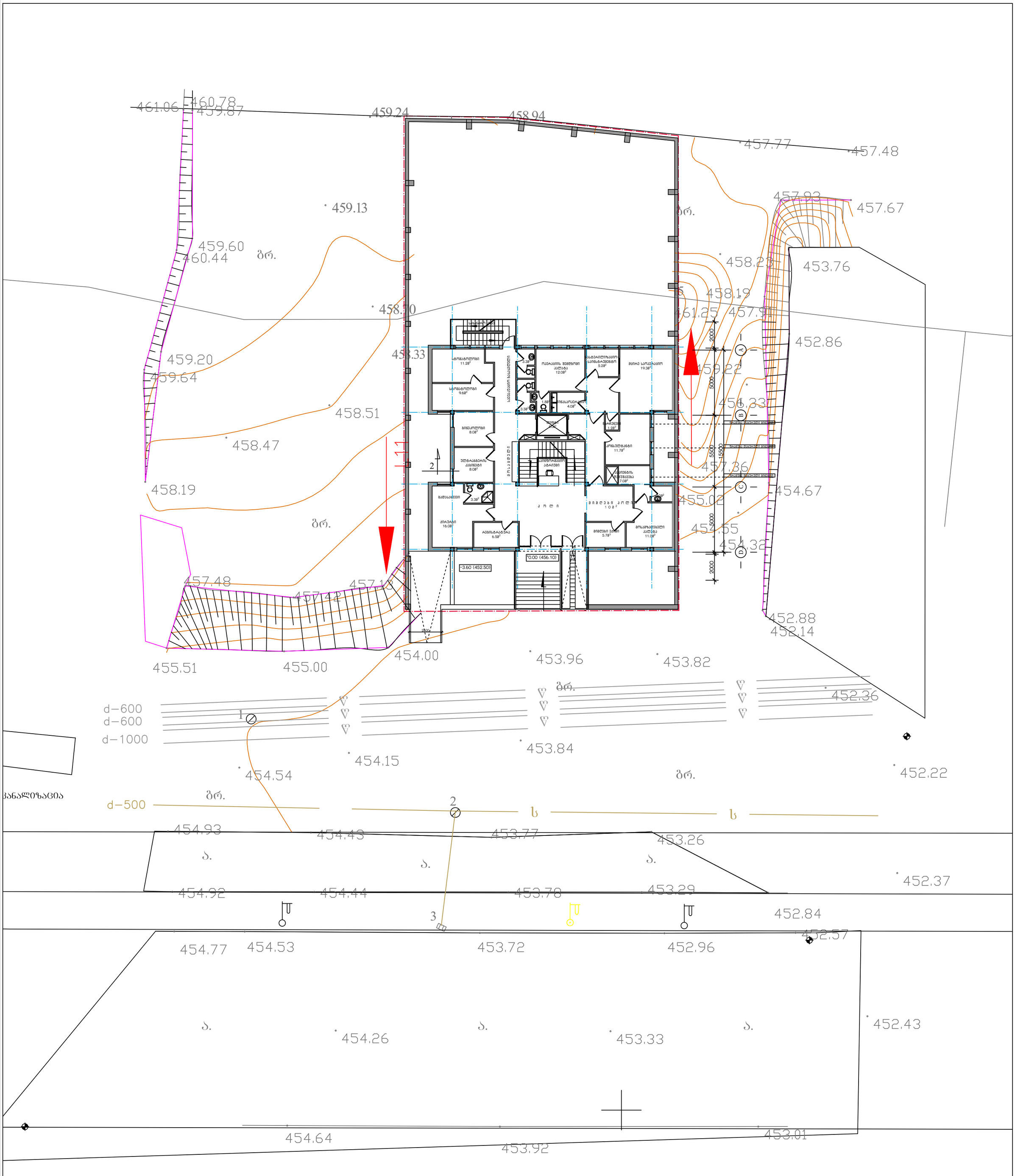

დკ დკ დკ დკ	დრენაჟის კანალიზაცია	ქ.თბილისი, დიდი დიღმის დასახლება. მრავალპროფილიანი ქირურგიული სტაციონარი		მასალა
ს ს ს ს	სანიაღვრე	არქიტექტორი	ლ. მასხარაშვილი	საკადასტრო საზღვრები, არსებული საინჟინრო-კომუნალური ქსელები.
გათ გათ გათ გათ	გათბობის მილი	არქიტექტორი	ირ. მასხარაშვილი	
წ წ წ წ	წყლის მილი	არქიტექტორი	თ. მანაბაძე	ფურც. №
კგ კგ კგ კგ	კავშირგაბმულობა	კონსტრუქტორი	თ. ლაზარიაშვილი	მასშტაბი 1:200
კ კ კ კ	კანალიზაცია			2014
გ გ გ გ	გაზის მილი			
	დ.ძ. კაბელი			
	მ.ძ კაბელი			