# ფასადი „0-6„ღერძებში

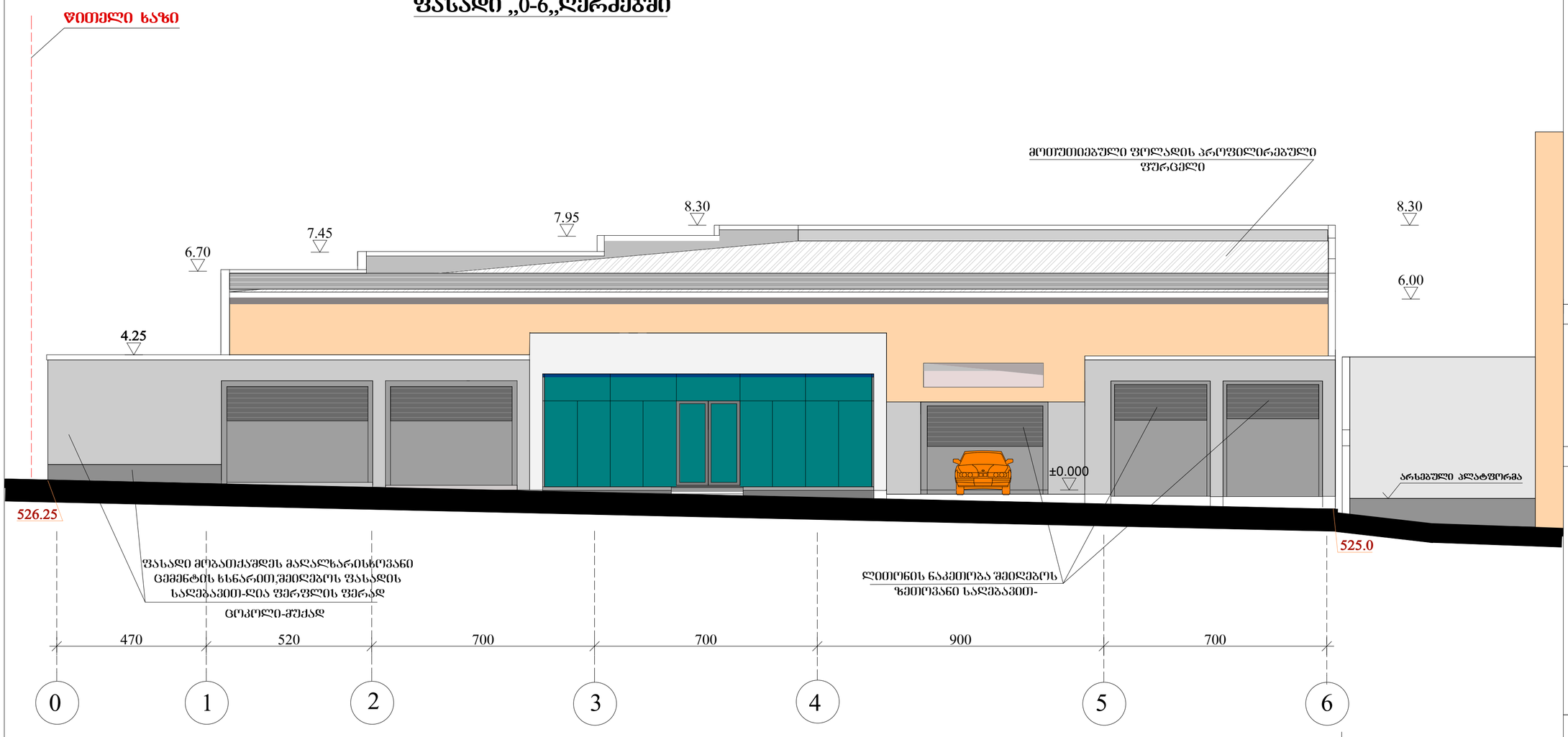


## ს ა პ რ ო ე ქ ტ ო შ ე ნ ო ბ ა

## არსებული ნაწილი

| | |
|---|---|
| შპს „ალფა მოტორსი„-ს ავტოსერვისის ვარკეთილის IV ბ/რ-ში | |
| ფასადი „0-6„ღერძებში | |

| | | |
|---|---|---|
| დირექტორი | | ა.ხეჩუაშვილი |
| არ.მთ.არქიტექ. | | ა.ხეჩუაშვილი |
| | | |
| | | |
| | | |
| | | |

| არქიტექტურული ნაწილი | | | | ა-7 |
|---|---|---|---|---|
| პროექტის №№ | სტადია | მასშტაბი | რაოდენობა | თარიღი |
| 12414/12 | პრ. | 1:100 | 10 | 10.03.2014 |

შ.პ.ს.„კვადრი„

ექსპლიკაცია:

პირობითი აღნიშვნები:

შენიშვნები:

# ფასადი "6-0"ღერძებში

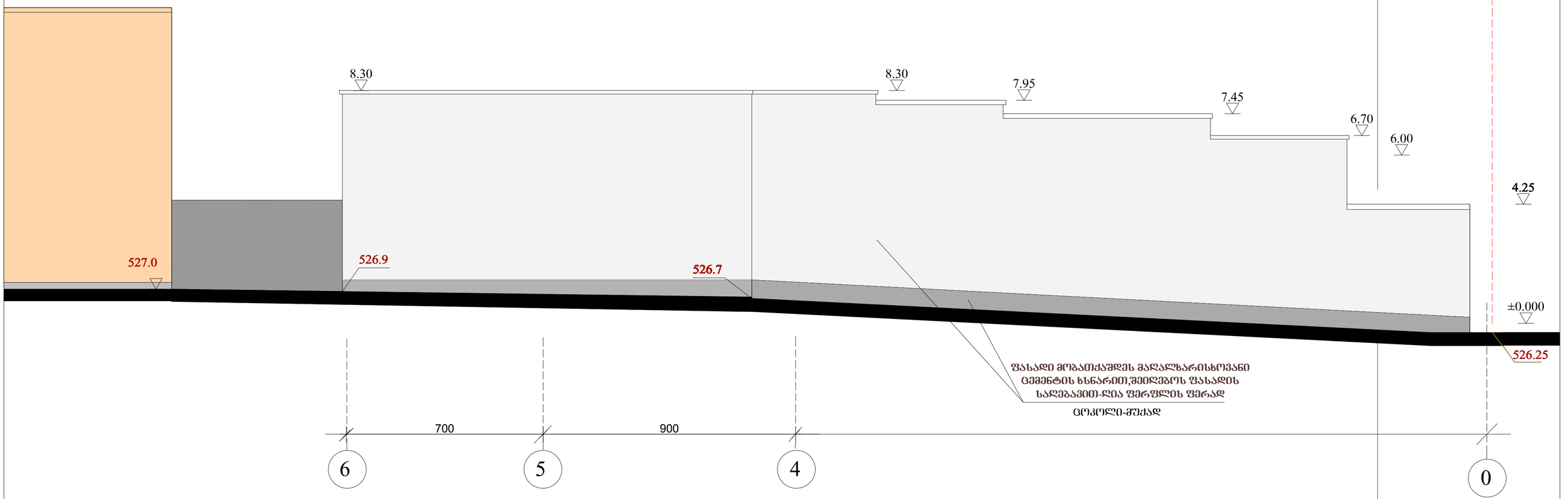


## არსებული ნაწილი

## საპროექტო შენობა

შ.პ.ს.„კვადრი„

ეძსპლიკაცია:

წითელი ხაზი

შპს „ალფა მოტორსი„-ს
ავტოსერვისის ვარკეთილის
IV ბ/რ-ში

ფასადი „6-0„ღერძებში

| | | |
|---|---|---|
| დირექტორი | | ა.ხეჩუაშვილი |
| არ.მთ.არქიტექ. | | ა.ხეჩუაშვილი |
| | | |
| | | |
| | | |
| | | |

| არქიტექტურული ნაწილი | | | | ა-9 |
|---|---|---|---|---|
| პროექტის | სტადია | მასშტაბი | რიგობა | თარიღი |
| 12414/12 | პრ. | 1:100 | 10 | 10.03.2014 |

# ფასადი „ა-თ„ ღერძებში

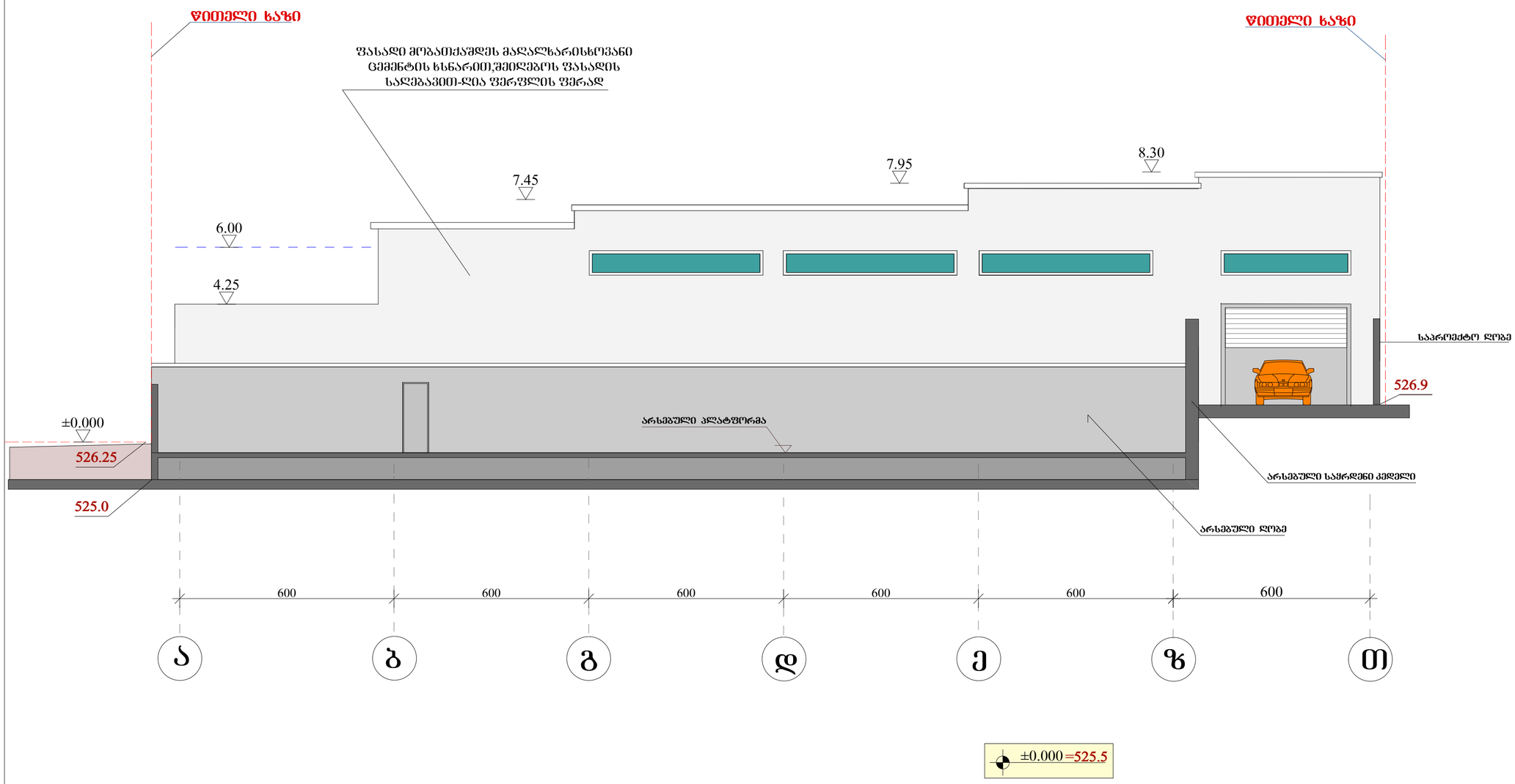


შ.პ.ს.„კვადრი„

მ/ქ/ს/ლ/ი/კ/ა/ც/ი/ა:

პ/ი/რ/ო/ბ/ი/თ/ი ა/ღ/ნ/ი/შ/ვ/ნ/ე/ბ/ი:

შ/ე/ნ/ი/შ/ვ/ნ/ე/ბ/ი:

შპს „ალფა მოტორსი„-ს
ავტოსერვისი გარაჟითილის
IV მ/რ-ში

ფასადი „ა-თ„ ღერძებში

| | | |
|---|---|---|
| დირექტორი | | ა.ხეჩუაშვილი |
| არ.მთ.არქიტექ. | | ა.ხეჩუაშვილი |
| | | |
| | | |
| | | |
| | | |

| არქიტექტურული ნაწილი | | | | ა-8 |
|---|---|---|---|---|
| პროექტი | სტადია | მასშტაბი | რაოდენობა | თარიღი |
| 12414/12 | პრ. | 1:100 | 10 | 10.03.2014 |

# ფასადი „თ-ა„ ღერძებში

არსებული შენობის სილუეტი

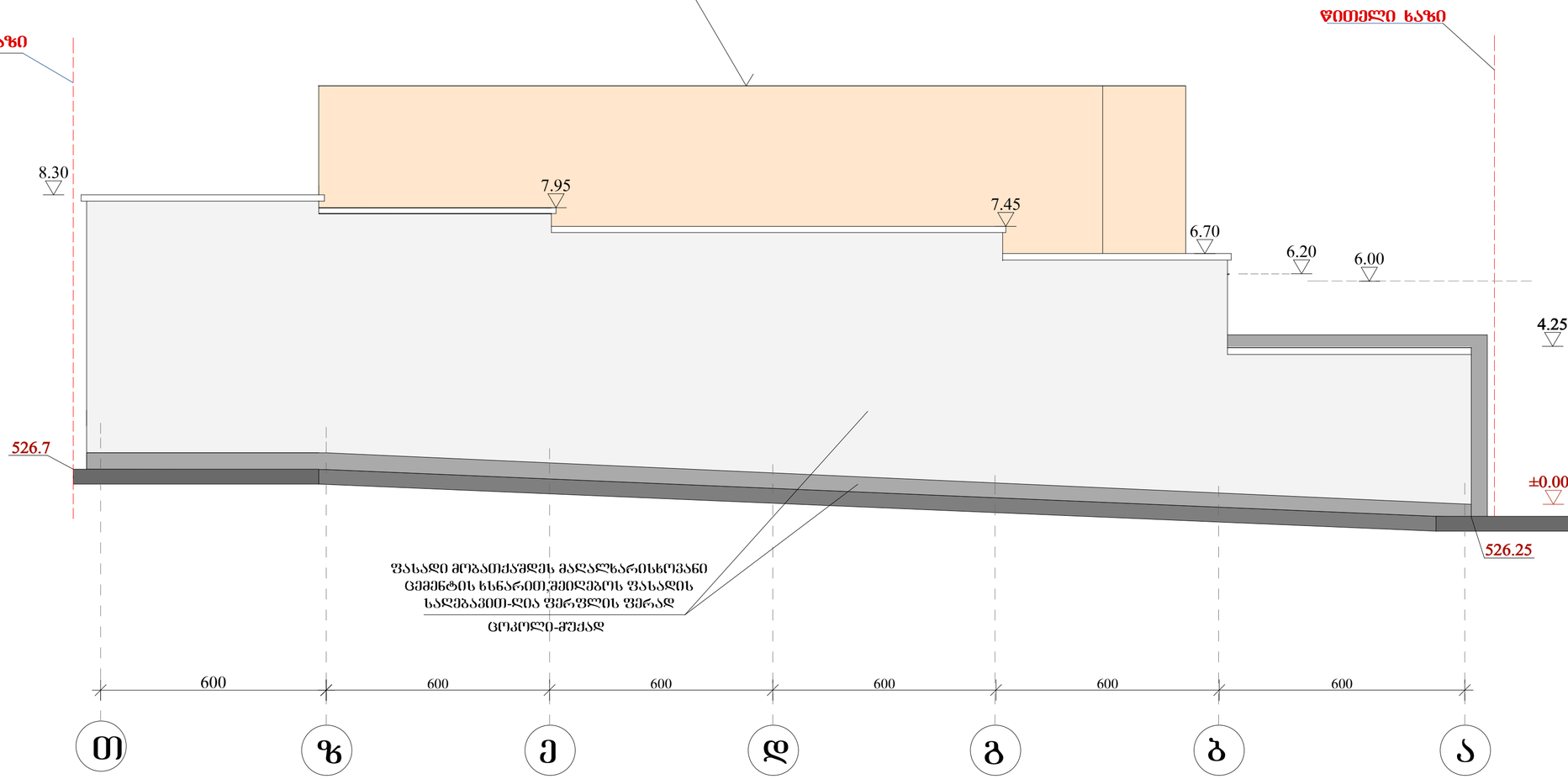


±0.000=525.5

შპს „ალფა მოტორს„-ს
ავტოსერვისი ვარკეთილის
IV მ/რ-ზე

ფასადი „თ-ა„ ღერძებში

| | | |
|---|---|---|
| დირექტორი | | ა.ნიწუაშვილი |
| არ.მთ.არქიტექ. | | ა.ნიწუაშვილი |
| | | |
| | | |
| | | |
| | | |

| | | | | |
|---|---|---|---|---|
| არქიტექტურული ნაწილი | | | | ა-10 |
| დაკვეთის | სტადია | მასშტაბი | რაოდ-ბა | თარიღი |
| 12414/12 | პრ. | 1:100 | 10 | 10.03.2014 |

შპს „კვადრი„

ეძღვნიკაციაა:

პირობითი აღნიშვნები:

შენიშვნები:

ALFA MOTORS

# გ ა ნ შ ლ ა

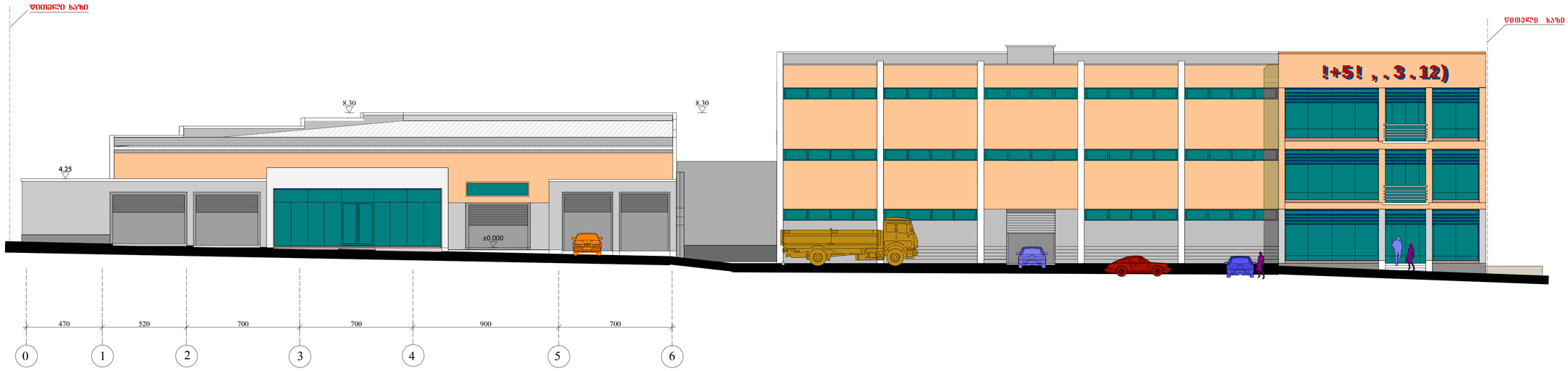


## ს ა ვ ა რ ო ე ქ ტ ო შ ე ნ ო ბ ა

## ა რ ს ე ბ უ ლ ი შ ე ნ ო ბ ა

შპს „კვალრი„

ᲛᲔᲛᲪᲐᲚᲔᲑᲐᲪᲘᲐ:

ᲐᲠᲥᲘᲢᲔᲥᲢᲣᲠᲣᲚᲘ ᲜᲐᲬᲘᲚᲔᲑᲘ:

ᲨᲔᲜᲘᲨᲕᲜᲔᲑᲘ:

შპს „ᲐᲚᲤᲐ ᲛᲝᲢᲝᲠᲡ“-ს
ავტოსერვისის ვარკეთილის
IV მ/რ-ში

გ ა ნ შ ლ ა

| | | |
|---|---|---|
| დირექტორი | | ა.ჯიჭუაშვილი |
| არქიტექტორი | | ა.ჯიჭუაშვილი |
| | | |
| | | |
| | | |
| | | |
| | | |

| | | | | |
|---|---|---|---|---|
| არქიტექტურული ნაწილი | | | | ა-6 |
| პროექტის № | სტადია | მასშტაბი | რაოდ. | თარიღი |
| 12414/.12 | პრ. | 1:200 | 10 | 20.09.13. |