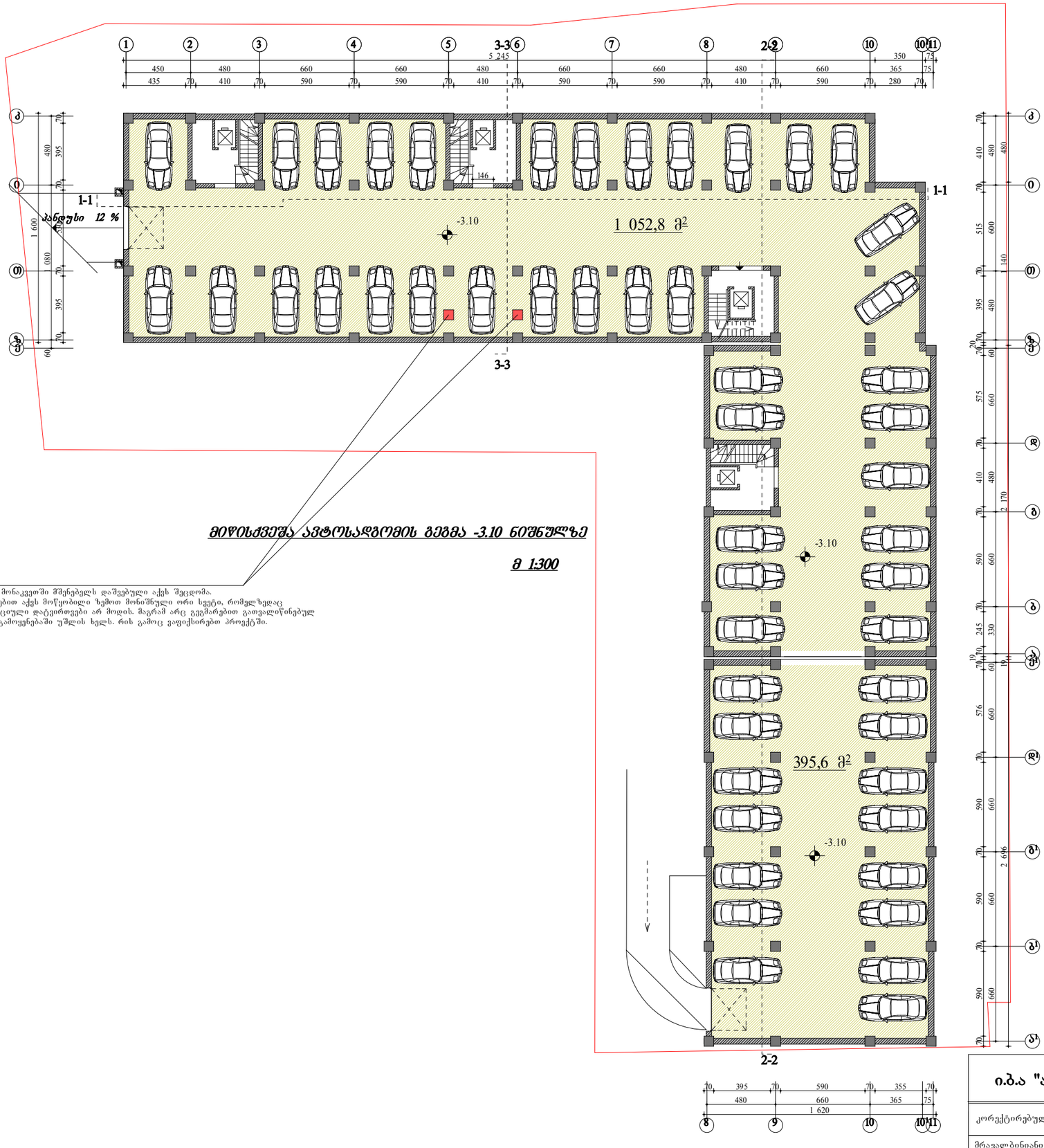

მიწისქვეშა ავტოსადგომის გეგმა -3.10 ნიშნულზე

მ 1:300

შენიშვნა:

მოცემულ მონაკვეთში მშენებელს დაშვებული აქვს შეცდომა.
და დამატებით აქვს მოწყობილი ზემოთ მონიშნული ორი სვეტი, რომელზედაც
კონსტრუქციული დატვირთვები არ მოდის. მაგრამ არც გვგმარებით გათვალიწინებულ
ცივრცის გამოყენებაში უშლის ხელს. რის გამოც ვაფიქსირებთ პროექტში.

ი.მ.ა "ამირანი 2007"	თანამდებობა	ხელმოწერა	გვარი	ფურცელი
	დირექტორი		დ. ნიშნიანიძე	ა-№
კორექტირებული ნახაზი, ხარვეზების გასწორება	პრ.მთარქ.		გ.ოგრიჭიანი	ფურცელი
	პრ. ავტორი		გ.ოგრიჭიანი	№
მრავალბინიანი საცხოვრებელი სახლი (ოფისებით) ერისთავის ქუჩ № 3–ში	შეასრულა		ნ. გაბუნია	მაშტაბი
				1:200
ავტოსადგომი				

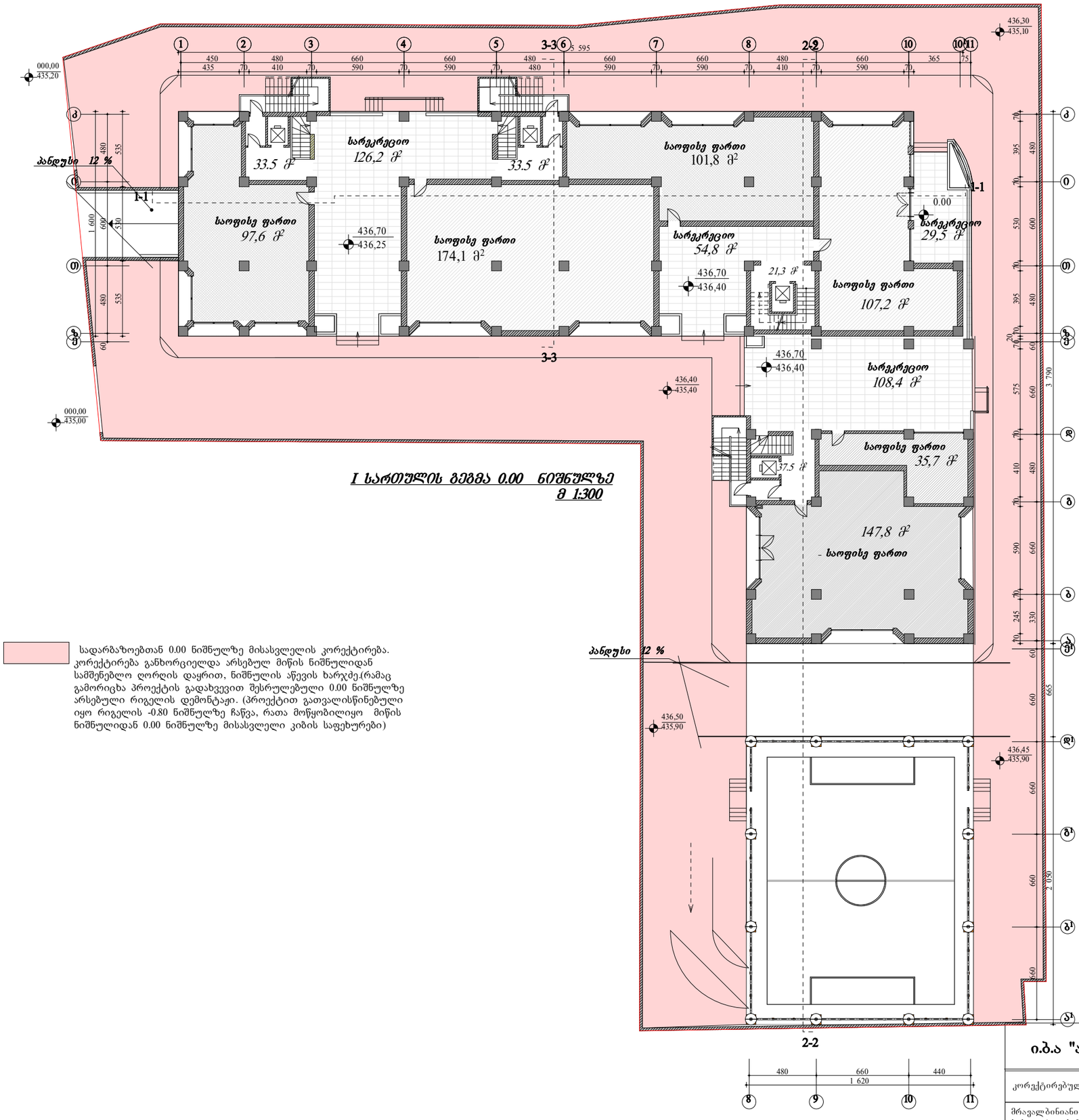

I სართულის გეგმა 0.00 ნიშნულზე
მ 1:300

სადარბაზოებთან 0.00 ნიშნულზე მისასვლელის კორექტირება. კორექტირება განხორციელდა არსებულ მიწის ნიშნულიდან სამშენებლო ღორღის დაყრით, ნიშნულის აწევის ხარჯზე.(რამაც გამორიცხა პროექტის გადახვევით შესრულებული 0.00 ნიშნულზე არსებული რიგელის დემონტაჟი. (პროექტით გათვალისწინებული იყო რიგელის -0.80 ნიშნულზე ჩაწვა, რათა მოწყობილიყო მიწის ნიშნულიდან 0.00 ნიშნულზე მისასვლელი კიბის საფეხურები)

ი.ბ.ა "ამირანი 2007"	თანამდებობა	ხელმოწერა	გვარი	ფურცელი
	დირექტორი		დ. ნიშნიანიძე	ა-№
კორექტირებული ნახაზი, ხარვეზების გასწორება	პრ.მთარქ.		გაგორიჭიანი	ფურცელი
	პრ. ავტორი		გაგორიჭიანი	№
მრავალბინიანი საცხოვრებელი სახლი (ოფისებით) ერისთავის ქუჩ № 3–ში	შეასრულა		ნ. გაბუნია	მაშტაბი
				1:200
I სართულის გეგმა				

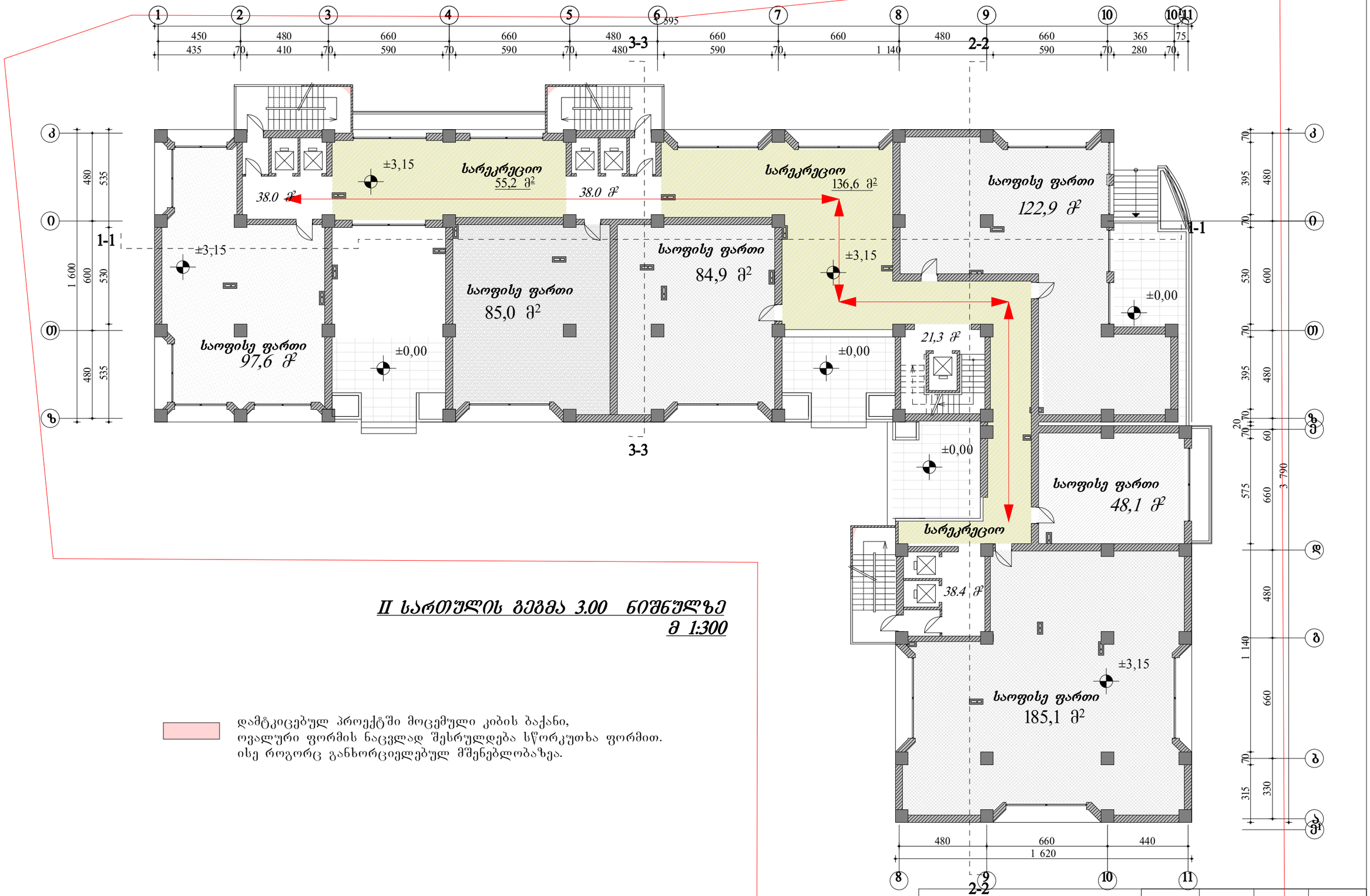

II სართულის გეგმა 3.00 ნიშნულზე
მ 1:300

დამტკიცებულ პროექტში მოცემული კიბის ბაქანი, ოვალური ფორმის ნაცვლად შესრულდება სწორკუთხა ფორმით. ისე როგორც განხორციელებულ მშენებლობაზეა.

ი.ბ.ა "ამირანი 2007"	თანამდებობა	ხელმოწერა	გვარი	ფურცელი
	დირექტორი		დ. ნიშნიანიძე	ა-№
კორექტირებული ნახაზი, ხარვეზების გასწორება	პრ.მთ.არქ.		გ.გოგორიშიანი	ფურცელი
	პრ. ავტორი		გ.გოგორიშიანი	№
მრავალბინიანი საცხოვრებელი სახლი (ოფისებით) ერისთავის ქუჩ № 3–ში	შეასრულა		ნ. გაბუნია	მაშტაბი
				1:200
II სართულის გეგმა				

III სართულის გეგმა +6.30 ნიშნულზე
მ 1:200

დამტკიცებულ პროექტში მოცემული კიბის ბაქანი,
ოვალური ფორმის ნაცვლად შესრულდება სწორკუთხა ფორმით.
ისე როგორც განხორციელებულ მშენებლობაზეა.

1 2 3 4 5 3-3 6 7 8 2-2 9 10 10¹ 11

150 | 450 | 480 | 660 | 660 | 480 | 660 | 660 | 480 | 660 | 365 | 75

0 | 500 | 420 | 660 | 60 | 600 | 60 | 420 | 60 | 600 | 60 | 600 | 60 | 420 | 60 | 600 | 60

ა ბ გ დ ე ვ ზ თ ი კ

60 | 480 | 480 | 660 | 480 | 207 | 60 | 330 | 60

1 600 | 600 | 1 480

1-1

1 — 86.0 მ² / 14.1 მ²
2 — 101.5 მ² / 21.4 მ²
22 — 63.8 მ² / 10.3 მ²
21 — 60.6 მ² / 8.5 მ²
20 — 84.5–მ² / 14.1 მ²
45 — 83.0 მ² / 16.0 მ²
46 — 43.5 მ² / 2.5 მ²
47 — 64.1 მ² / 10.9 მ²
48 — 55.5 მ² / 5.3 მ²
75 — 71.4 მ² / 7.2 მ²
76 — 56.8 მ² / 7.4 მ²
77 — 167.0 მ² / 13.8 მ²

38,0 მ² +6.30
38,0 მ² +6.30
+6.30
27,8 მ²
+6.30
40,8 მ²

60 | 420 | 480 | 60 | 530 | 600 | 60 | 410 | 480 | 60 | 20 | 60 | 60 | 590 | 660 | 60 | 420 | 480 | 60 | 600 | 660 | 60 | 260 | 330 | 60

3 945

1 619

450 | 480 | 660 | 660 | 480 | 660 | 660 | 480 | 660 | 365 | 75

1 2 3 4 5 6 7 8 9 10 10¹ 11

2-2

ი.ბ.ა "ამირანი 2007"	თანამფლობა	ხელმოწერა	გვარი	ფურცელი
	დირექტორი		დ. ნიშნიანიძე	ა-№
კორექტირებული ნახაზი, ხარვეზების გასწორება	პრ.მთ.არქ.		გ.გოგრიჭიანი	ფურცელი
	პრ. ავტორი		გ.გოგრიჭიანი	№
მრავალბინიანი საცხოვრებელი სახლი (ოფისებით) ერისთავის ქუჩ № 3–ში	შეასრულა		ნ. გაბუნია	მაშტაბი
				1:200
III სართულის გეგმა				

IV სართულის გეგმა +9.60 ნიშნულზე

მ 1:200

დამტკიცებულ პროექტში მოცემული კიბის ბაქანი,
ოვალური ფორმის ნაცვლად შესრულდება სწორკუთხა ფორმით.
ისე როგორც განხორციელებულ მშენებლობაზეა.

ი.მ.ა "ფერანი 2007"	თანამდებობა	ხელმოწერა	გვარი
	დირექტორი		დ. ნიშნიანიძე
კორექტირებული ნახაზი, ხარვეზების გასწორება	პრ.მთარქ.		გ.გოგრიჭიანი
	პრ. ავტორი		გ.გოგრიჭიანი
მრავალბინიანი საცხოვრებელი სახლი (ოფისებით) ერისთავის ქუჩ № 3–ში	შეასრულა		ნ. გაბუნია
IV სართულის გეგმა			

ფურცელი	
ა-№	
ფურცელი	
№	
მაშტაბი	
1:200	

V სართულის გეგმა +12.90 ნიშნულზე
მ 1:200

დამტკიცებულ პროექტში მოცემული კიბის ბაქანი,
ოვალური ფორმის ნაცვლად შესრულდება სწორკუთხა ფორმით.
ისე როგორც განხორციელებულ მშენებლობაზეა.

თანამდებობა	ხელმოწერა	გვარი	ფურცელი
დირექტორი		დ. ნიშნიანიძე	ა-№
პრ.მთ.არქ.		გ.გოგრიჭიანი	ფურცელი
პრ. ავტორი		გ.გოგრიჭიანი	№
შეასრულა		ნ. გაბუნია	მაშტაბი
			1:200

კორექტირებული ნახაზი, ხარვეზების გასწორება

მრავალბინიანი საცხოვრებელი სახლი (ოფისებით) ერისთავის ქუჩ № 3–ში

დაკვეთა №

სტადია

V სართულის გეგმა

ტპ

ი.ბ.ა "ზერანი 2007"

VI სართულის გეგმა +16.20 ნიშნულზე
მ 1:200

დამტკიცებულ პროექტში მოცემული კიბის ბაქანი,
ოვალური ფორმის ნაცვლად შესრულდება სწორკუთხა ფორმით.
ისე როგორც განხორციელებულ მშენებლობაზეა.

თანამდებობა	ხელმოწერა	გვარი	ფურცელი
დირექტორი		დ. ნიშნიანიძე	ა-№
პრ.მთ.არქ.		გ.ჯოგრიჭიანი	ფურცელი
პრ. ავტორი		გ.ჯოგრიჭიანი	№
შეასრულა		ნ. გაბუნია	მაშტაბი
			1:200

კორექტირებული ნახაზი, ხარვეზების გასწორება

მრავალბინიანი საცხოვრებელი სახლი (ოფისებით) ერისთავის ქუჩ № 3–ში

დაკვეთა №

სტადია

VI სართულის გეგმა

ტპ

ი.მ.ა "ფირანი 2007"

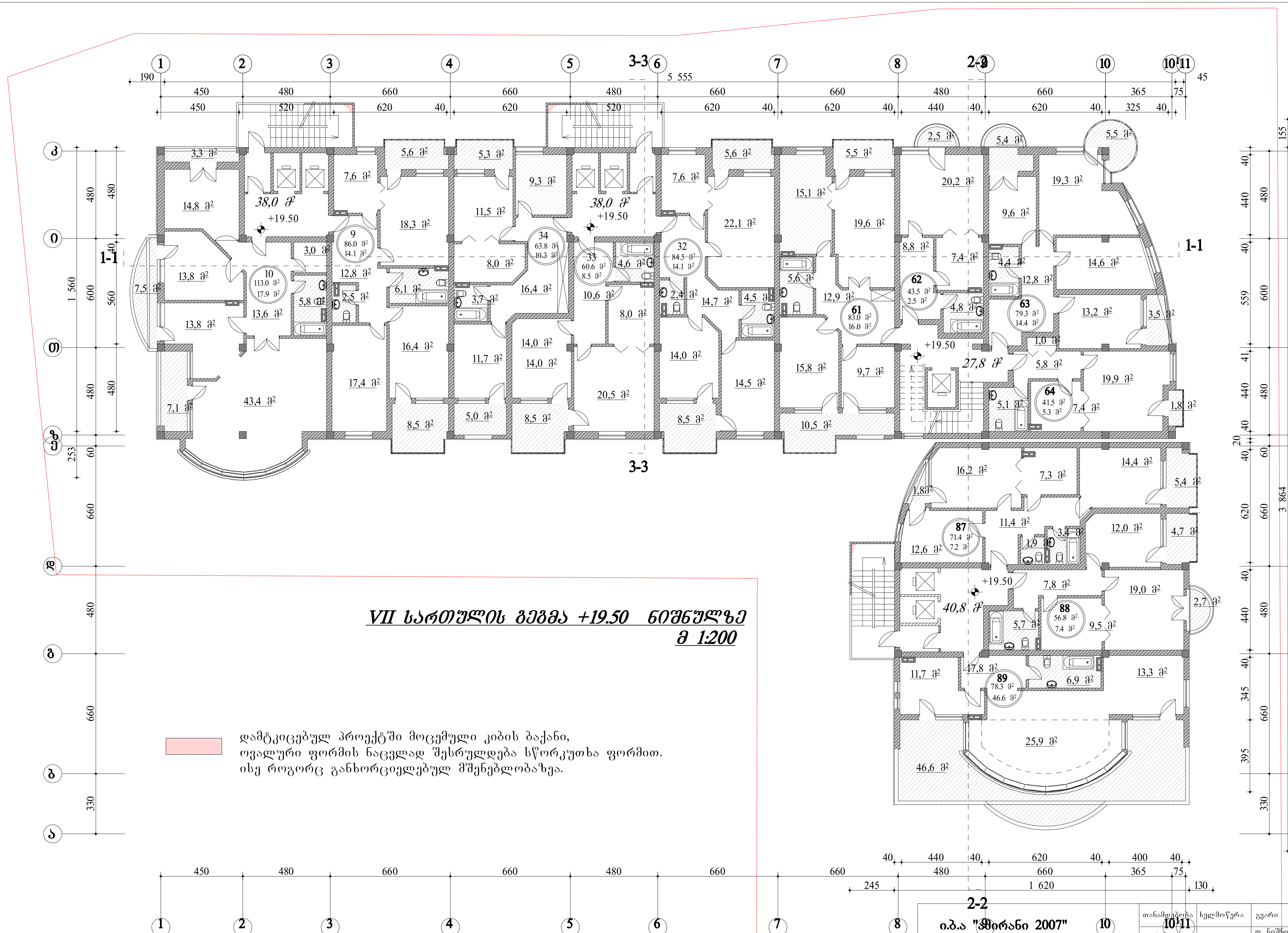

VII სართულის გეგმა +19.50 ნიშნულზე
მ 1:200

დამტკიცებულ პროექტში მოცემული კიბის ბაქანი, ოვალური ფორმის ნაცვლად შესრულდება სწორკუთხა ფორმით. ისე როგორც განხორციელებულ მშენებლობაზეა.

ი.ბ.ა "მირანი 2007"		თანამდებობა	ხელმოწერა	გვარი	ფურცელი
		დირექტორი		დ. ნიშნიანიძე	ა-№
კორექტირებული ნახაზი, ხარვეზების გასწორება		პრ.მთ.არქ.		გ.გოგრიჭიანი	ფურცელი
		პრ. ავტორი		გ.გოგრიჭიანი	№
მრავალბინიანი საცხოვრებელი სახლი (ოფისებით) ერისთავის ქუჩ № 3–ში	დაკვეთა №	შეასრულა		ნ. გაბუნია	მაშტაბი
	სტადია				1:200
VII სართულის გეგმა	ტ.პ				

VIII სართულის გეგმა +22.80 ნიშნულზე
მ 1:200

დამტკიცებულ პროექტში მოცემული კიბის ბაქანი,
ოვალური ფორმის ნაცვლად შესრულდება სწორკუთხა ფორმით.
ისე როგორც განხორციელებულ მშენებლობაზეა.

ი.ბ.ა "ამირანი 2007"	თანამდებობა	ხელმოწერა	გვარი	ფურცელი
	დირექტორი		დ. ნიშნიანიძე	ა-№
კორექტირებული ნახაზი, ხარვეზების გასწორება	პრ.მთ.არქ.		გ.ფოფორაძიანი	ფურცელი
	პრ. ავტორი		გ.ფოფორაძიანი	№
მრავალბინიანი საცხოვრებელი სახლი (ოფისებით) ერისთაველის ქ.№ 3–ში	შეასრულა		ნ. გაბუნია	მაშტაბი
				1:200
VIII სართულის გეგმა				

IX სართულის გეგმა +26.10 ნიშნულზე
მ 1:200

დამტკიცებულ პროექტში მოცემული კიბის ბაქანი,
ოვალური ფორმის ნაცვლად შესრულდება სწორკუთხა ფორმით.
ისე როგორც განხორციელებულ მშენებლობაზეა.

ი.ბ.ა "ამირანი 2007"	თანამდებობა	ხელმოწერა	გვარი	ფურცელი
	დირექტორი		დ. ნიშნიანიძე	ა-№
კორექტირებული ნახაზი, ხარვეზების გასწორება	პრ.მთარქ.		გ.ყოყრიჭიანი	ფურცელი
	პრ. ავტორი		გ.ყოყრიჭიანი	№
მრავალბინიანი საცხოვრებელი სახლი (ოფისებით) ერისთავის ქუჩ № 3–ში	შეასრულა		ნ. გაბუნია	მაშტაბი
				1:200
IX სართულის გეგმა				

X სართულის გეგმა +29.40 ნიშნულზე
მ 1:200

დამტკიცებულ პროექტში მოცემული კიბის ბაქანი,
ოვალური ფორმის ნაცვლად შესრულდება სწორკუთხა ფორმით.
ისე როგორც განხორციელებულ მშენებლობაზეა.

ი.მ.ა "ამირანი 2007"	თანამდებობა	ხელმოწერა	გვარი	ფურცელი
	დირექტორი		დ. ნიშნიანიძე	ა-№
კორექტირებული ნახაზი, ხარვეზების გასწორება	პრ.მთარქ.		გ.გოგორიშვილი	ფურცელი
	პრ. ავტორი		გ.გოგორიშვილი	№
მრავალბინიანი საცხოვრებელი სახლი (ოფისებით) ერისთავის ქუჩ № 3–ში	შეასრულა		ნ. გაბუნია	მაშტაბი
				1:200
	დაკვეთა №			
	სტადია			
X სართულის გეგმა	ტპ			

XI სართულის გეგმა +32.70 ნიშნულზე
მ 1:200

დამტკიცებულ პროექტში მოცემული კიბის ბაქანი,
ოვალური ფორმის ნაცვლად შესრულდება სწორკუთხა ფორმით.
ისე როგორც განხორციელებულ მშენებლობაზეა.

ი.ბ.ა "ამირანი 2007"	თანამდებობა	ხელმოწერა	გვარი	ფურცელი
	დირექტორი		დ. ნიშნიანიძე	ა-№
კორექტირებული ნახაზი, ხარვეზების გასწორება	პრ.მთარქ.		გ.გოგრიჭიანი	ფურცელი
	პრ. ავტორი		გ.გოგრიჭიანი	№
მრავალბინიანი საცხოვრებელი სახლი (ოფისებით) ვერისთავის ქუჩ № 3–ში	შეასრულა		ნ. გაბუნია	მაშტაბი
				1:200
XI სართულის გეგმა				

2-2

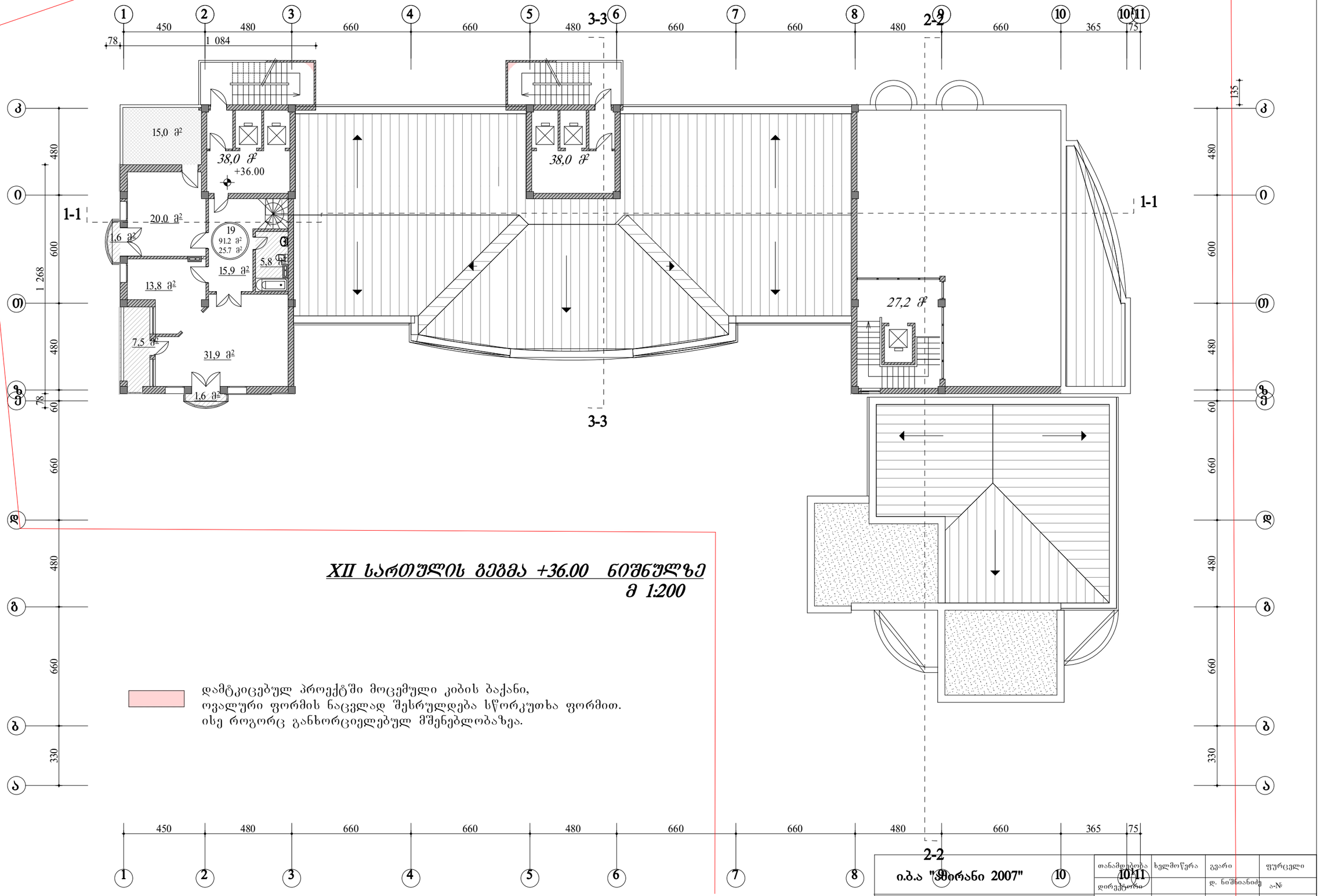

XII სართულის გეგმა +36.00 ნიშნულზე
მ 1:200

დამტკიცებულ პროექტში მოცემული კიბის ბაქანი, ოვალური ფორმის ნაცვლად შესრულდება სწორკუთხა ფორმით. ისე როგორც განხორციელებულ მშენებლობაზეა.

ი.ბ.ა "ფირანი 2007"	თანამდებობა	ხელმოწერა	გვარი	ფურცელი
	დირექტორი		დ. ნიშნიანიძე	ა-№
კორექტირებული ნახაზი, ხარვეზების გახსორება	პრ.მთარქ.		გ.ჯოგრიჭიანი	ფურცელი
	პრ. ავტორი		გ.ჯოგრიჭიანი	№
მრავალბინიანი საცხოვრებელი სახლი (ოფისებით) ერისთავის ქუჩ № 3–ში	შეასრულა		ნ. გაბუნია	მაშტაბი
				1:200
	დაკვეთა №			
XII სართულის გეგმა	სტადია			
	ტ-პ			

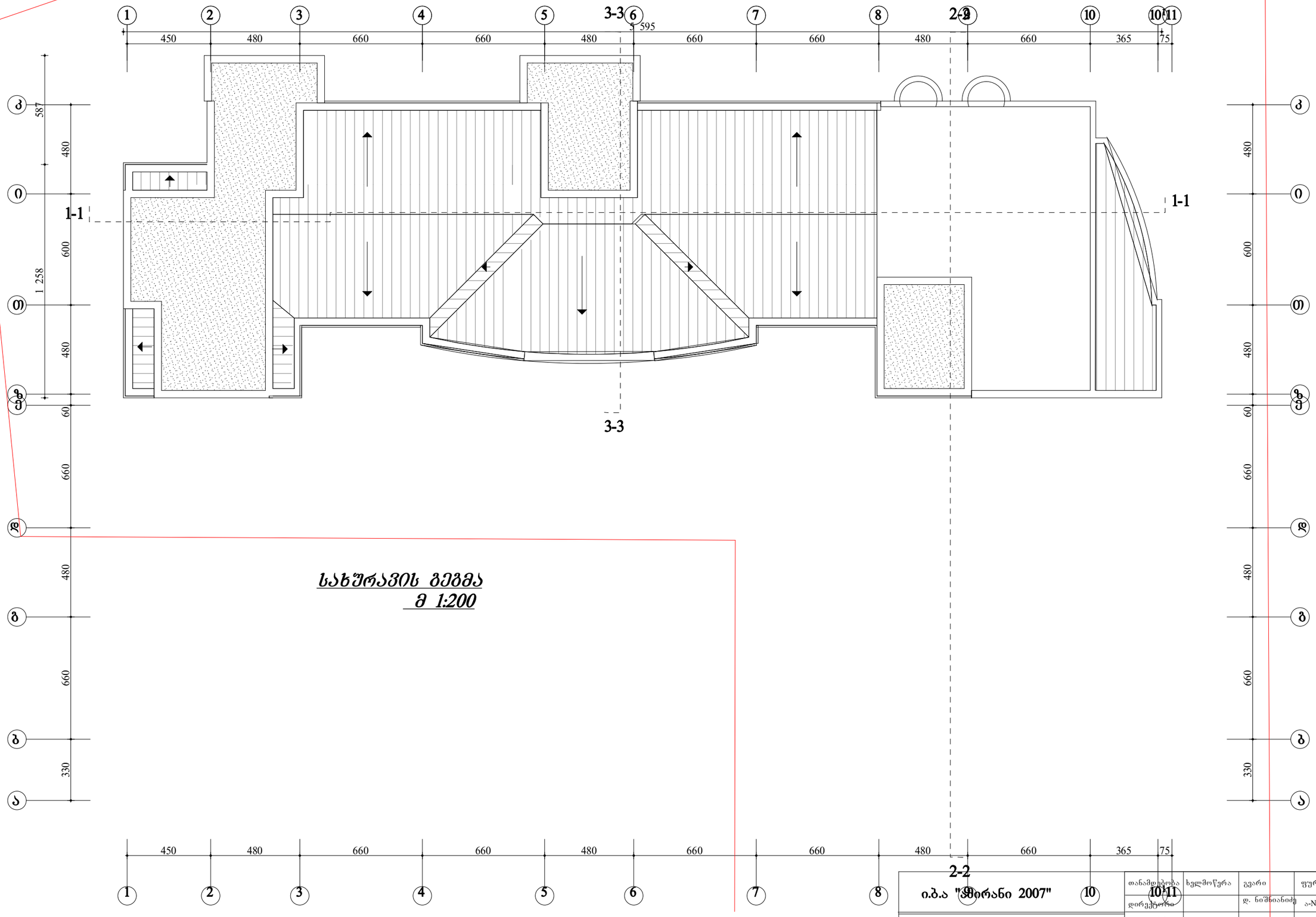

სახურავის გეგმა
მ 1:200

ი.ბ.ა "ფირანი 2007"			
კორექტირებული ნახაზი, ხარვეზების გასწორება	თანამდებობა	ხელმოწერა	გვარი
	დირექტორი		დ. ნოშნიანიძე
	პრ.მთარქ.		გ.ჯოგრიჭიანი
	პრ. ავტორი		გ.ჯოგრიჭიანი
მრავალბინიანი საცხოვრებელი სახლი (ოფისებით) ერისთავის ქუჩ № 3–ში	შეასრულა		ნ. გაბუნია
სახურავის გეგმა			

ფურცელი	
ა-№	
ფურცელი	
№	
მაშტაბი	
1:200	