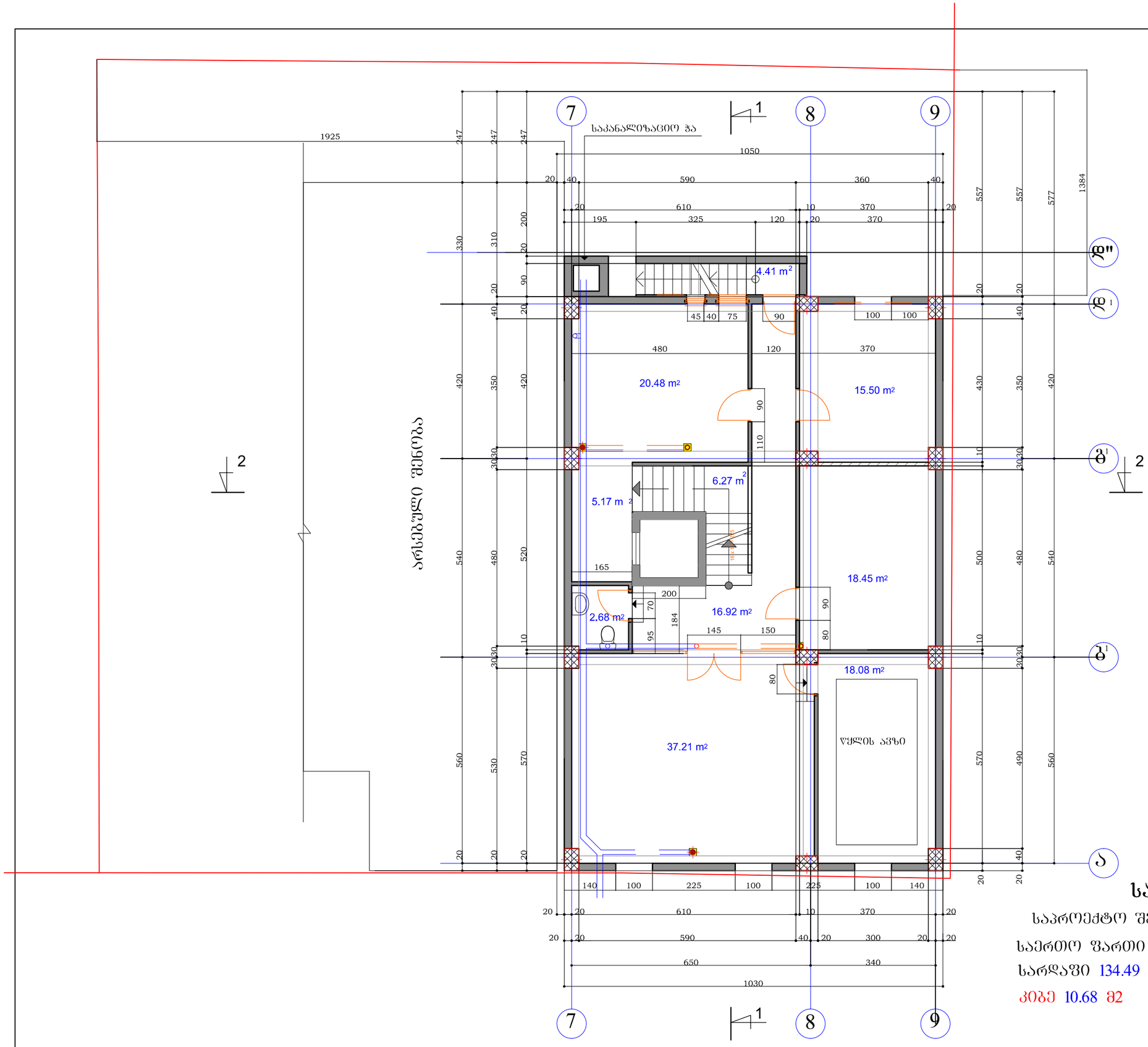

სარდაფი

საპროექტო შენობის

საერთო ფართი 145.17 მ2

სარდაფი 134.49 მ2

კიბე 10.68 მ2

	სტ.	ფ	ფ-ბი
	მ.პ.	ა – 2	

არქიტექტურული ნაწილი.

2014

ინდ.მეწარმე.
"ბიორბი ადუაშვილი"

ქ. თბილისში, ბაბარიანის I შეს. №8 და №8ა-ში მდებარე არსებულ სასტუმროს რეკონსტრუქცია-ბაფარიანების პროექტის მეორედ კორექტირება.

სარდაფის გეგმა. მ. 1 : 100

დირექტორი	ადუაშვილი
არქიტექტორი	ადუაშვილი

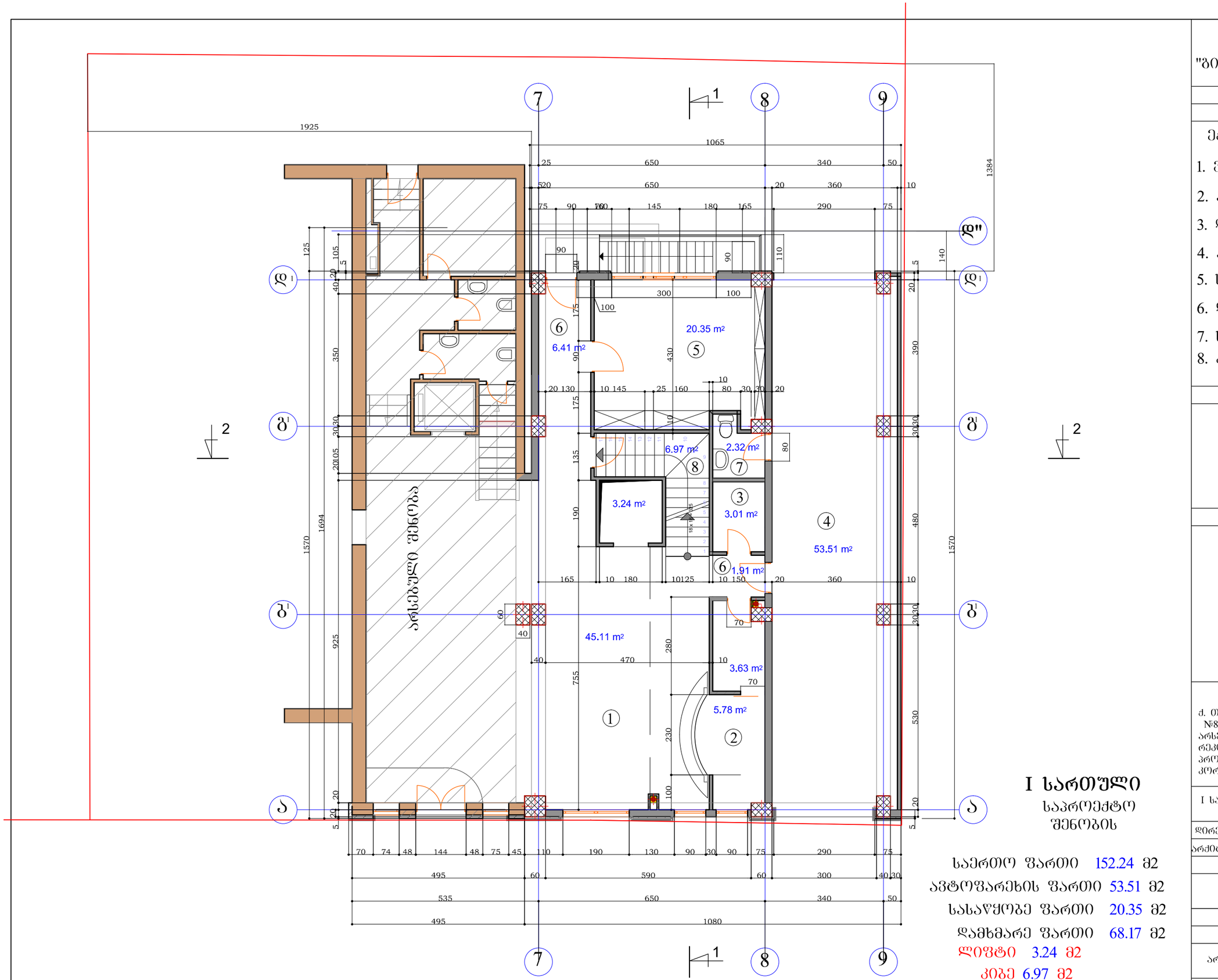

I სართული

საპროექტო შენობის

საერთო ფართი	152.24 მ2
ავტოფარეხის ფართი	53.51 მ2
სასაყრობე ფართი	20.35 მ2
დამხმარე ფართი	68.17 მ2
ლიფტი	3.24 მ2
კიბე	6.97 მ2

ინდ.მეწარმე. "ბიორბი ადუაშვილი"

ექსპლიკაცია:

1. ვესტიბიული
2. ადმინისტრატორი
3. დაცვა
4. ავტოფარეხი
5. საწყობი
6. დერეფანი
7. სან.კვანძი
8. კიბე

ქ. თბილისში, გაბარინის I შეს. №8 და №8ა-ში მდებარე არსებულ სასტუმროს რეკონსტრუქცია-გაფართოების პროექტის მეორედ კორექტირება.

I სართულის გეგმა. მ. 1 : 100

დირექტორი	ადუაშვილი
არქიტექტორი	ადუაშვილი

	სტ.	ფ	ფ-ბი
	მ.პ.	ა –3	

არქიტექტურული ნაწილი.

2014

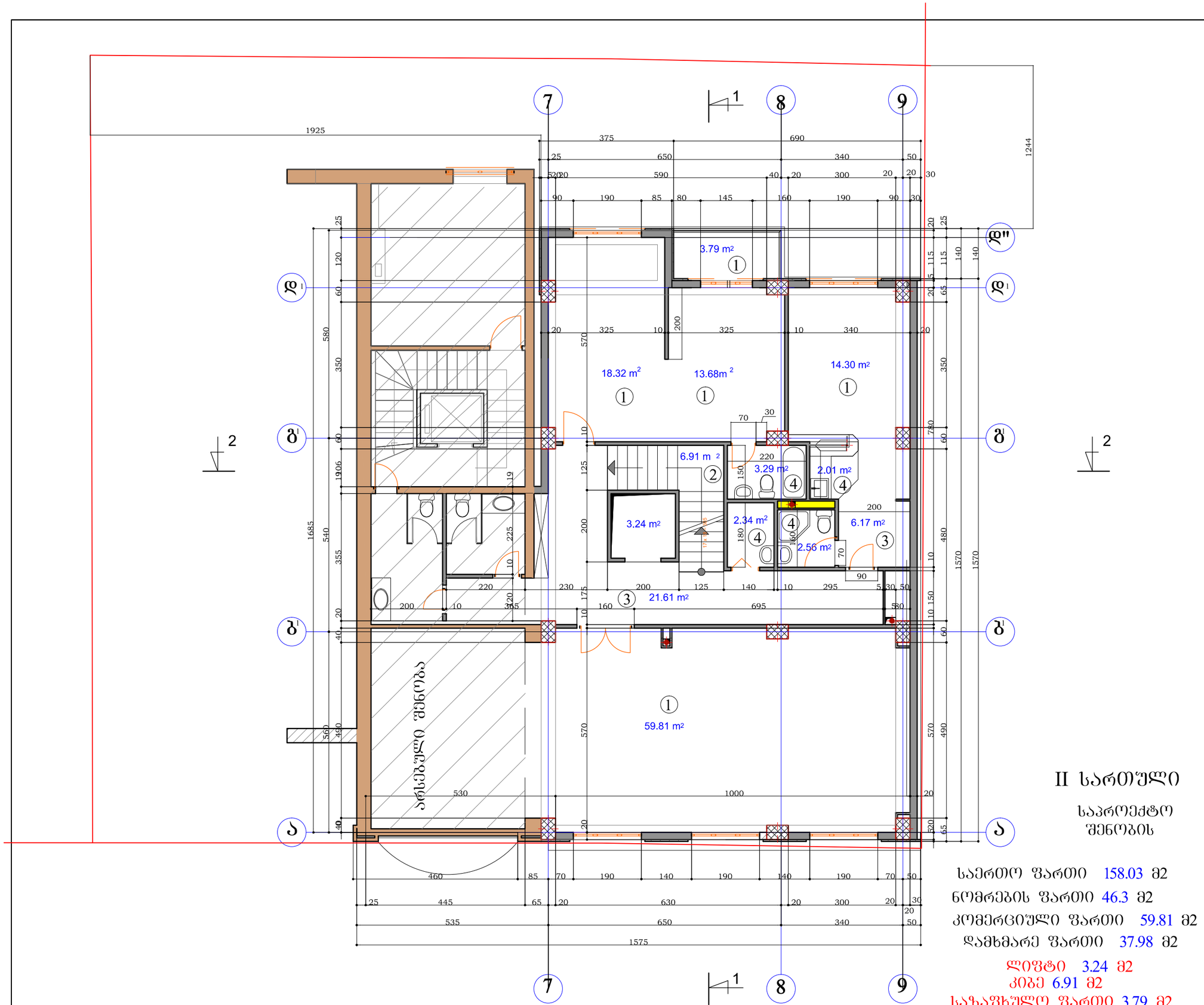

II სართული

საპროექტო შენობის

საერთო ფართი	158.03 მ2
ნომრების ფართი	46.3 მ2
კომერციული ფართი	59.81 მ2
დამხმარე ფართი	37.98 მ2
ლიფტი	3.24 მ2
კიბე	6.91 მ2
საზაფხულო ფართი	3.79 მ2

ინდ.მეწარმე.
"ბიორგი ადუაშვილი"

ექსპლიკაცია:

1.სასტუმროს ნომერი
2. კიბე
3. დერეფანი
4. სან.კვანძი
5. საკონფერენციო

ქ. ობილისში, ბაბარინის I შეს. №8 და №8ა-ში მდებარე არსებულ სასტუმროს რეკონსტრუქცია-გაფართოების პროექტის მეორედ კორექტირება.

II სართულის გეგმა. მ. 1 : 100

დირექტორი	ადუაშვილი
არქიტექტორი	ადუაშვილი

	სტ.	ფ	ფ-ბი
	მ.პ.	ა –4	

არქიტექტურული ნაწილი.

2014

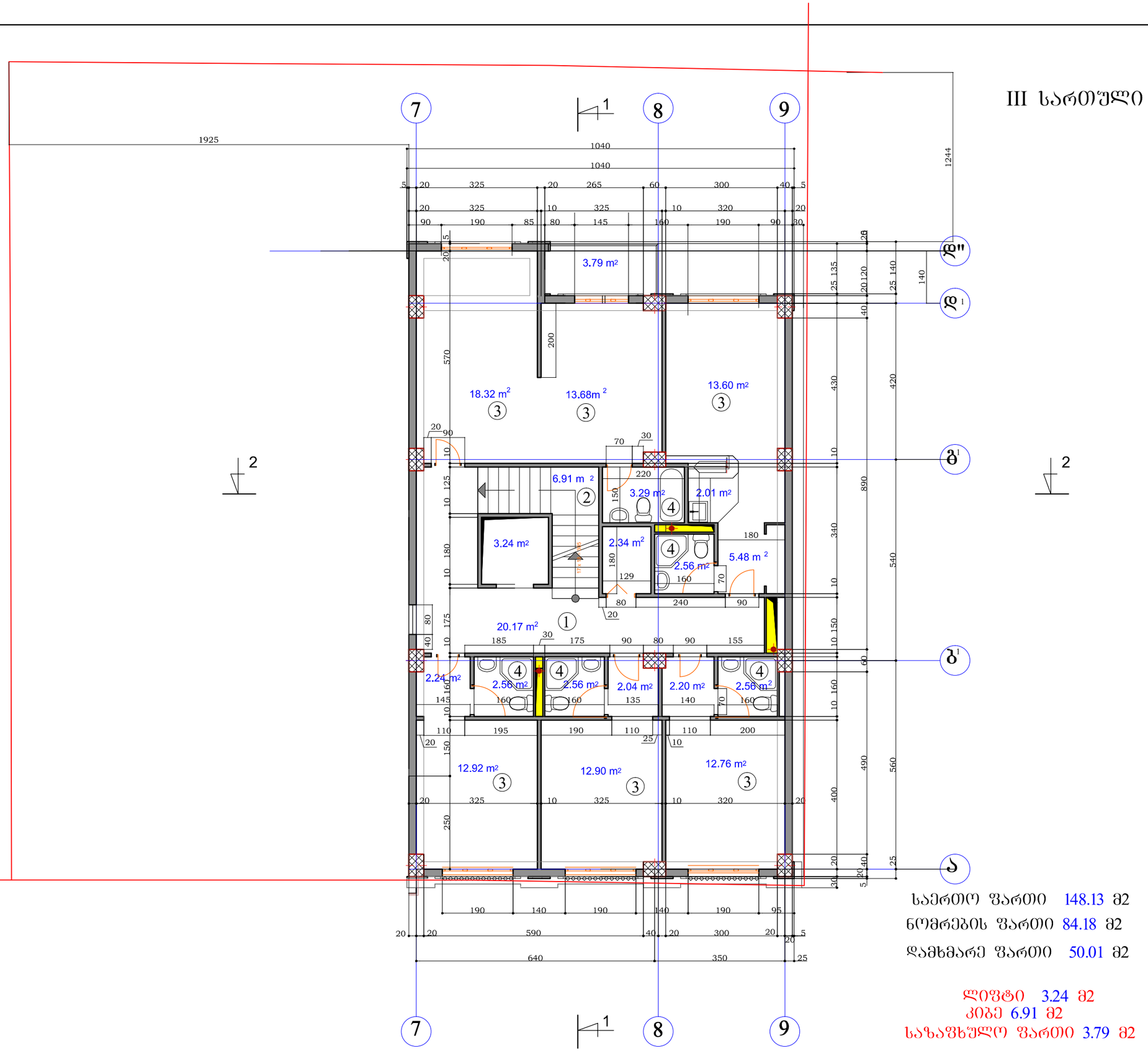

III სართული

საერთო ფართი 148.13 მ2

ნომრების ფართი 84.18 მ2

დამხმარე ფართი 50.01 მ2

ლიფტი 3.24 მ2

კიბე 6.91 მ2

სახანძრო ფართი 3.79 მ2

ინდ.მეწარმე.
"ბიორგი ადუაშვილი"

ექსპლიკაცია:

1. დერეფანი
2. კიბე
3. სასტუმროს ნომერი
4. სან.კვანძი

ქ. ობილისში, ბაბარინის I შეს. №8 და №8ა-ში მდებარე არსებულ სასტუმროს რეკონსტრუქცია-ბაფართოების პროექტის მეორედ კორექტირება.

III სართულის გეგმა. მ. 1 : 100

დირექტორი	ადუაშვილი
არქიტექტორი	ადუაშვილი

	სტ.	ფ	ფ-ბი
	მ.პ.	ა –5	

არქიტექტურული ნაწილი.

2014

IV–V სართული

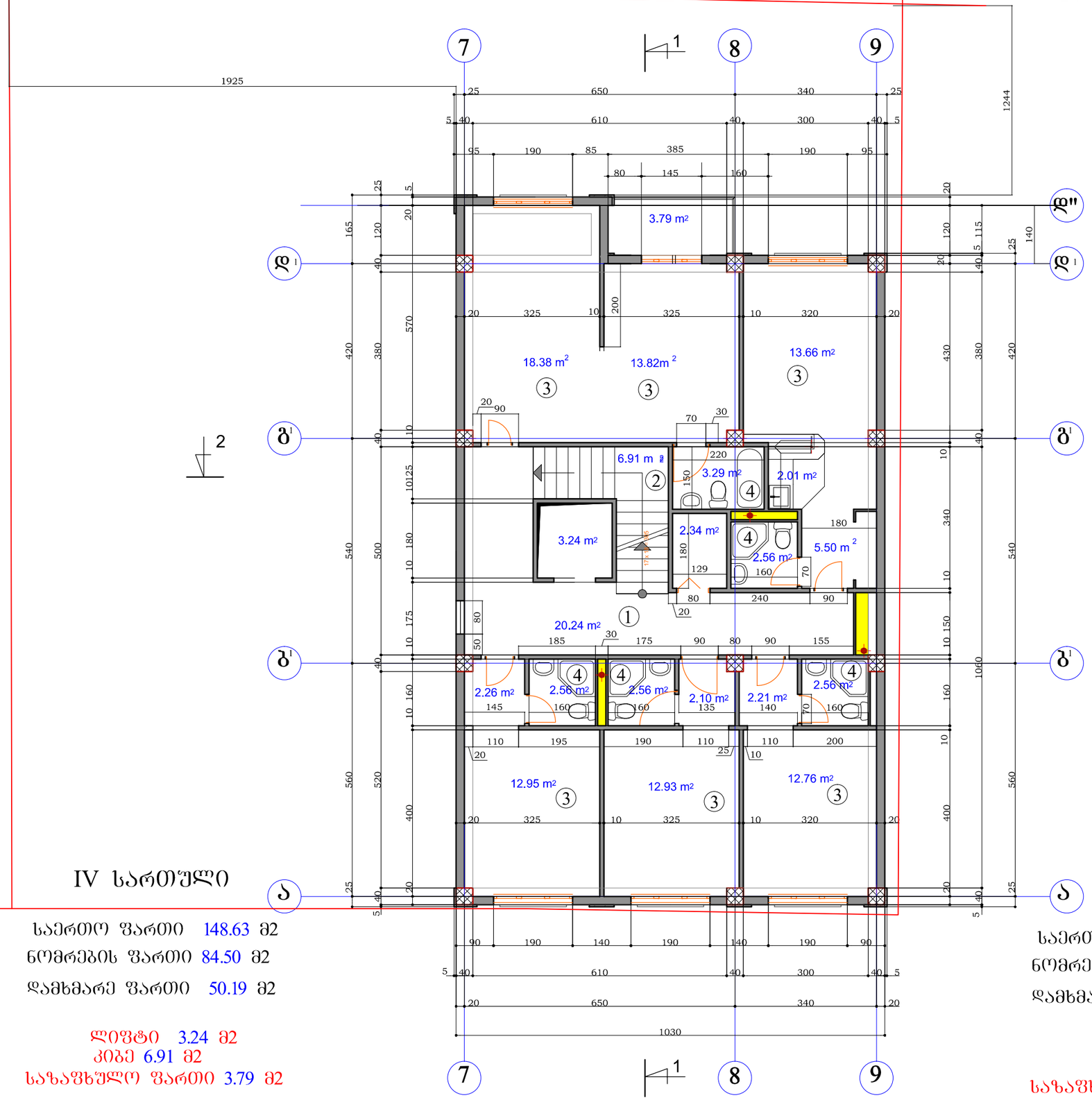

IV სართული

საერთო ფართი 148.63 მ2

ნომრების ფართი 84.50 მ2

დამხმარე ფართი 50.19 მ2

ლიფტი 3.24 მ2

კიბე 6.91 მ2

საზაფხულო ფართი 3.79 მ2

V სართული

საერთო ფართი 148.63 მ2

ნომრების ფართი 84.50 მ2

დამხმარე ფართი 50.19 მ2

ლიფტი 3.24 მ2

კიბე 6.91 მ2

საზაფხულო ფართი 3.79 მ2

ინდ.მეწარმე.
"გიორგი ადუაშვილი"

ექსპლიკაცია:

1. დერეფანი
2. კიბე
3. სასტუმროს ნომერი
4. სან.კვანძი

ქ. თბილისში, გაბარინის I შეს. №8 და №8ა-ში მდებარე არსებულ სასტუმროს რეკონსტრუქცია-გაფართოების პროექტის მეორედ კორექტირება.

IV-V სართულის გეგმა.
მ. 1 : 100

დირექტორი	ადუაშვილი
არქიტექტორი	ადუაშვილი

	სტ.	ფ	ფ-გი
	მ.პ.	ა –6	

არქიტექტურული ნაწილი.

2014

VI სართული

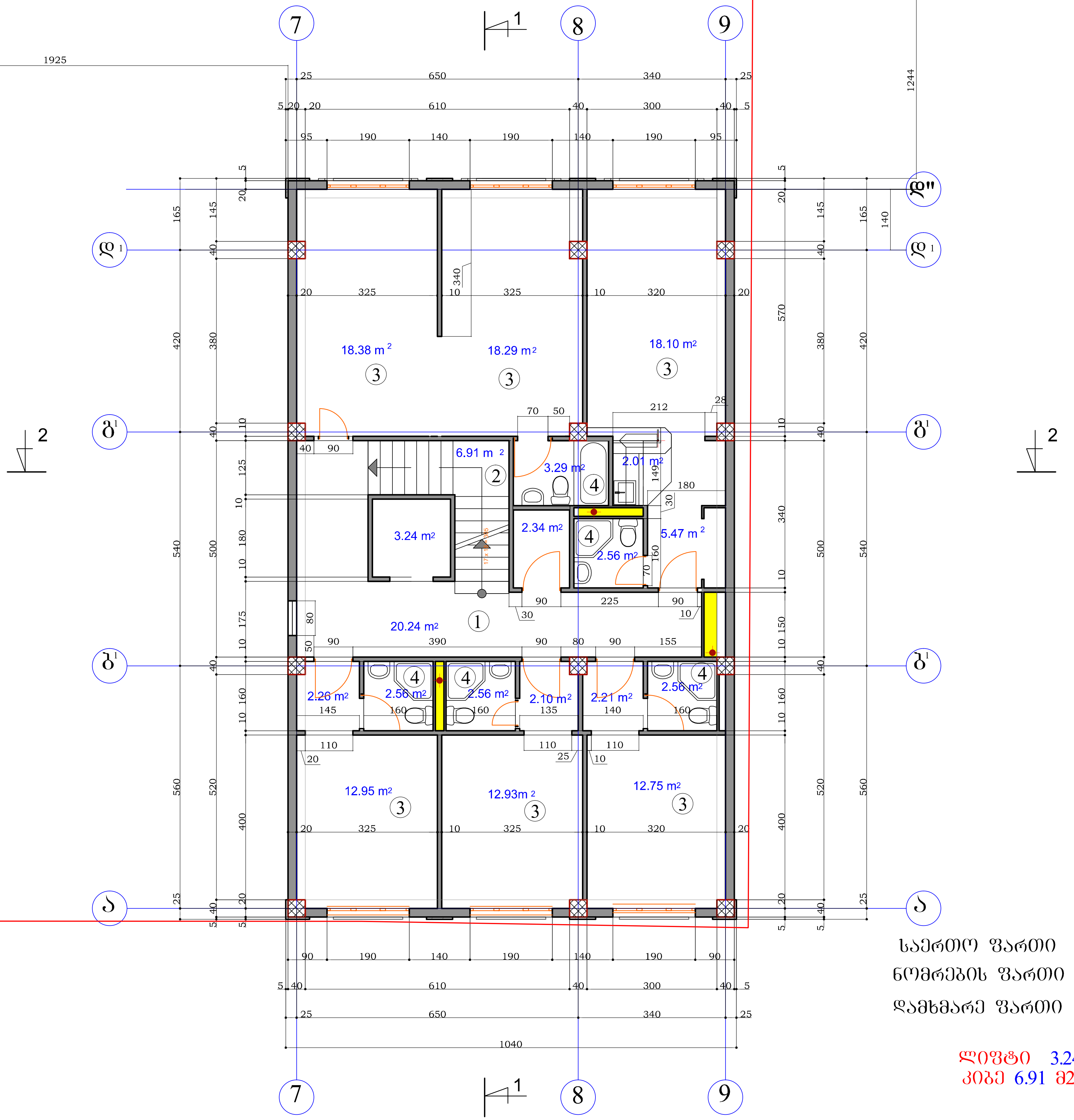

საერთო ფართი 153.71 მ2
ნომრების ფართი 93.40 მ2
დამხმარე ფართი 50.16 მ2

ლიფტი 3.24 მ2
კიბე 6.91 მ2

ინდ.მეწარმე.
"გიორგი ადუაშვილი"

ექსპლიკაცია:

1. დერეფანი
2. კიბე
3.სასტუმროს ნომერი
4. სან.კვანძი

ქ. თბილისში, გაგარინის I შეს. №8 და №8ა-ში მდებარე არსებულ სასტუმროს რეკონსტრუქცია-გაფართოების პროექტის მეორედ კორექტირება.

VI სართულის გეგმა.
მ. 1 : 100

დირექტორი	ადუაშვილი
არქიტექტორი	ადუაშვილი

	სტ.	ფ	ფ-ბი
	მ.პ.	ა –7	

არქიტექტურული ნაწილი.

2014

VII სართული
მანსარდა

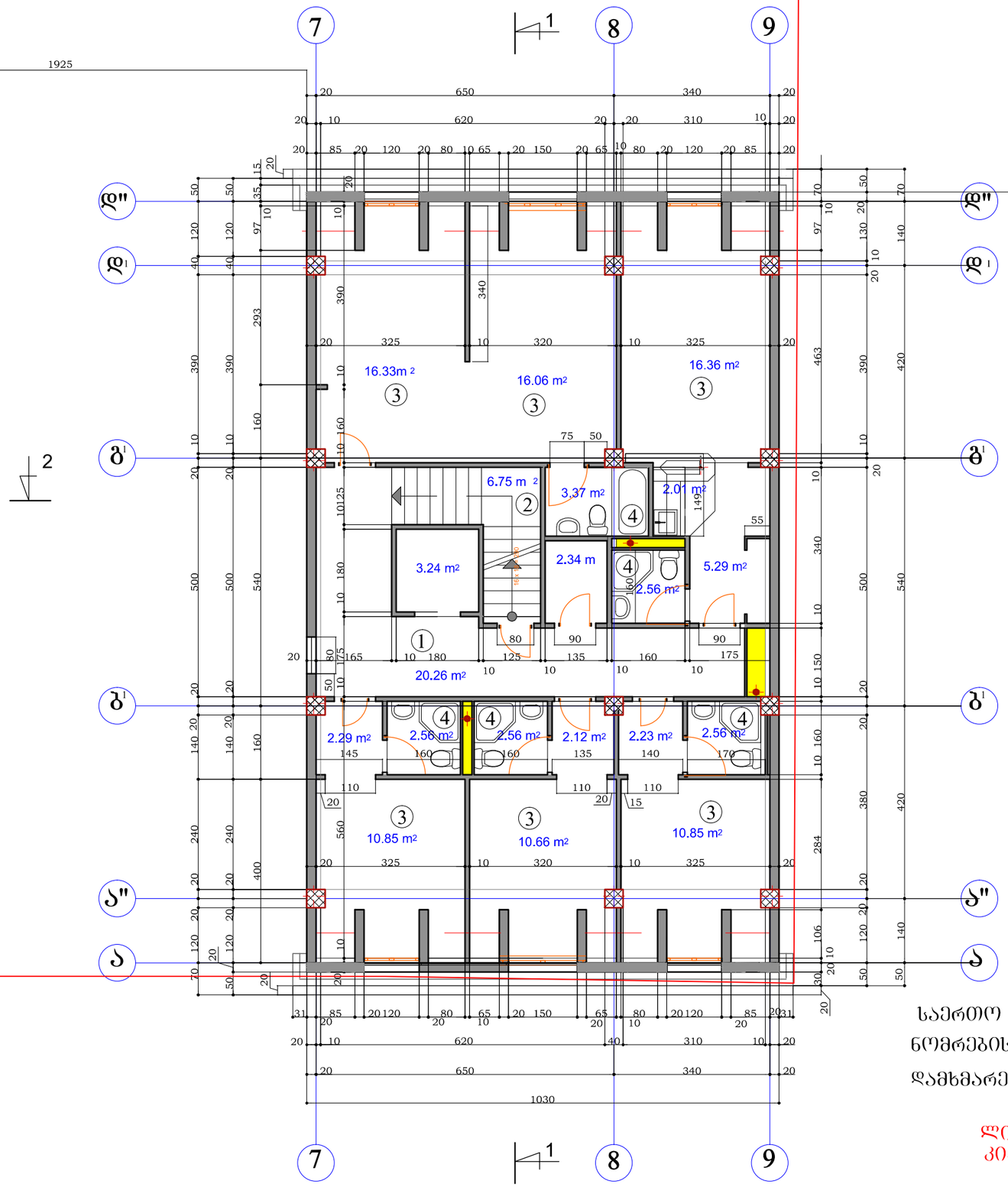

საერთო ფართი 141.25 მ2

ნომრების ფართი 81.11 მ2

დამხმარე ფართი 50.15 მ2

ლიფტი 3.24 მ2

კიბე 6.75 მ2

ინდ.მეწარმე
"გიორგი ადუაშვილი"

ექსპლიკაცია:

1. დერეფანი
2. კიბე
3. სასტუმროს ნომერი
4. სან.კვანძი

ქ. ობილისში, გაბარინის I შეს. №8 და №8ა-ში მდებარე არსებულ სასტუმროს რეკონსტრუქცია-გაფართოების პროექტის მეორედ კორექტირება.

VII სართულის (მანსარდის) გეგმა. მ. 1 : 100

დირექტორი	ადუაშვილი
არქიტექტორი	ადუაშვილი

	სტ.	ფ	ფ-ბი
	მ.პ.	ა –8	

არქიტექტურული ნაწილი.

2014

ტერასა

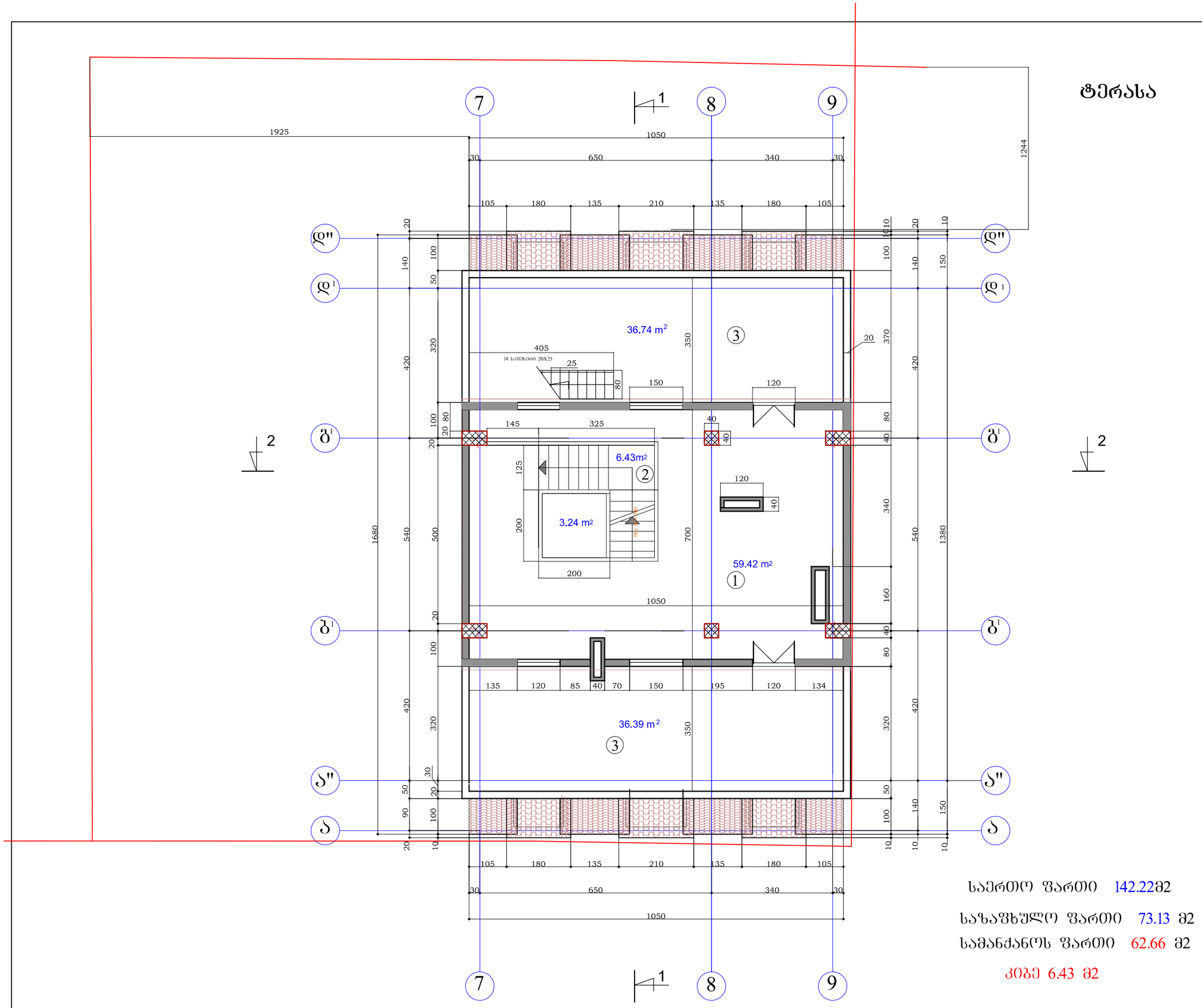

საერთო ფართი 142.22მ2

საზაფხულო ფართი 73.13 მ2

სამანქანოს ფართი 62.66 მ2

კიბე 6.43 მ2

ინდ.მეწარმე.
"ბიორგი ადუაშვილი"

ექსპლიკაცია:

1. სამანქანო
   განყოფილება
2. კიბე
3. ტერასა

ქ. თბილისში, ბაგარინის I შეს. №8 და №8ა-ში მდებარე არსებულ სასტუმროს რეკონსტრუქცია-გაფართოების პროექტის მეორედ კორექტირება.

სამანქანო ნაწილის და ტერასის გეგმა. მ. 1 : 100

დირექტორი	ადუაშვილი
არქიტექტორი	ადუაშვილი

	სტ.	ფ	ფ-ბი
	მ.პ.	ა –9	

არქიტექტურული ნაწილი.

2014

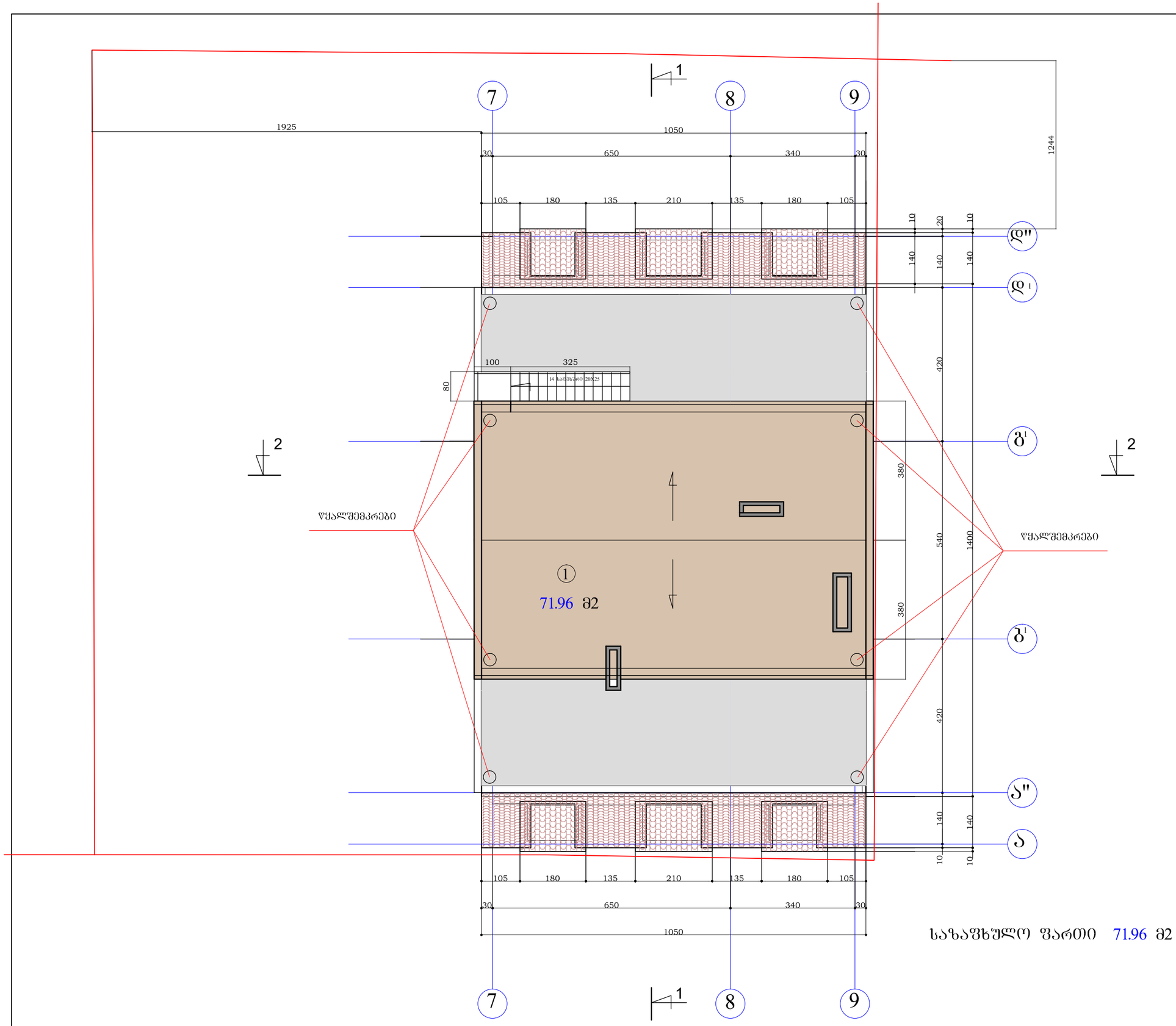

საზაფხულო ფართი 71.96 მ2

ინდ.მეწარმე.
"ბიორგი ადუაშვილი"

ექსპლიკაცია:

1. ტერასა

ქ. თბილისში, გაგარინის I შეს. №8 და №8ა-ში მდებარე არსებულ სასტუმროს რეკონსტრუქცია-გაფართოების პროექტის მეორედ კორექტირება.

სახურავის გეგმა.	მ. 1 : 100
დირექტორი	ადუაშვილი
არქიტექტორი	ადუაშვილი

	სტ.	ფ	ფ-ბი
	მპ.	ა –10	

არქიტექტურული ნაწილი.

2014