სანოტარო აქტი

საქართველო

ორი ათას თოთხმეტი წლის ოცდაოთხ აპრილს მე, ნოტარიუსს ქეთევან ძლიერიშვილს, ჩემს სანოტარო ბიუროში, რომელიც მდებარეობს მისამართზე: საქართველი, ქ. თბილისი, მიცკევიჩის ქ. 6, მომმართა **შპს "საბა ბინზეს ცენტრი"-ს** დირექტორმა **გიორგი ლეშავამ** (ამონაწერი მეწარმეთა და არასამეწარმეო (არაკომერციული) იურიდიულ პირთა რეესტრიდან შპს "საგა ბინზეს ცენტრი"-ს შესახებ მომზადებული 03/04/2014 15:16:22 საიდენტიფიკაციო კოდი №405028893). მან გამოხატა ნება წინამდებარე თანხმობის შედგენისა და მასზე თავისი ხელმოწერის ნამდვილობის სანოტარო წესით დამოწმების. მე დავადგინე მისი პირადობა და დავრწმუნდი, რომ მე ნამდვილად **გიორგი ლეშავამ** (დაბ. 02.08.1938წ. ზესტაფონში, პირადობის მოწმობა №ა 0586009, პირადი № 01010020151 გაც. 10.11.2004წ. თბილისის ვაკე-საბურთალოს შსს III განყოფილების მიერ, მისამართი: ქ. თბილისი, ნუცუბიძის 3 მკრ, 4 კვ. 3 კორპ. ბინა 16) მომმართა. მე შევამოწმე მისი ქმედუნარიანობა და დავრწმუნდი, რომ მის ქმედუნარიანობაში ეჭვის შეტანის საფუძველი არ არსებობს. მე შევამოწმე მისი ნების გამოვლენის ნამდვილობა. შემდეგ შევადგინე თანხმობა, რომელიც წავუკითხე მას და განვუმარტე წინამდებარე თანხმობის შინაარსი, მასზე ხელმოწერის სამართლებრივი შედეგები. მან განაცხადა, რომ თანხმობა ზუსტად გამოხატავს მის ნებას. შემდეგ მან ჩემი თანდასწრებით პირადად მოაწერა ხელი წინამდებარე თანხმობას.

თ ა ნ ხ მ ო ბ ა

„მე, **შპს "საბა ბინზეს ცენტრი"-ს (ს/კ №405028893)** დირექტორი **გიორგი ლეშავა**, თანახმა ვარ **შპს „სმაილმა"** (ს/კ№205289105) **შპს "საბა ბინზეს ცენტრი"-ს (ს/კ №405028893)** საკუთრებაში არსებულ ფართზე (რომელიც აღებული აქვს შპს "სმაილს" იჯარით) მდებარე ქალაქი თბილისი, გამზირი ალ. ყაზბეგი, №24ბ (ს/კ№01.10.16.001.021.01.519, ს/კ№01.10.16.001.021.01.518, ს/კ№01.10.16.001.021.01.515, ს/კ№01.10.16.001.021.01.513 და ს/კ№01.10.16.001.021.01.512) გარე ფასადზე განათავსოს სარეკლამო აბრა და ჩაატაროს შესაბამისი სამუშაოები.

თანხმობა ჩემი სურვილითაა შედგენილი, რასაც ვადასტურებ ჩემი ხელმოწერით.
გადახდილია ნოტარიუსის საზღაური: ორი (2) ლარი თანახმად სანოტარო მოქმედებათა შესრულებისათვის საზღაურისა და საქართველოს ნოტარიუსთა პალატისთვის დადგენილი საფასურის ოდენობის, მათი გადახდევინების წესისა და მომსახურების ვადების დამტკიცების შესახებ საქართველოს მთავრობის 2011წლის 29 დეკემბრის №507 დადგენილების 31-ე მუხლისა, აგრეთვე დღგ ოცდათექვსმეტი (36) თეთრი, თანახმად საქართველოს საგადასახადო კოდექსის 169-ე მუხლისა, პლიუს: 2.00 (ორი) ლარი (დღგ-ს ჩათვლით) სანოტარო მოქმედების ელექტრონულ სანოტარო რეესტრში რეგისტრაციის საფასური, თანახმად ზემოთაღნიშნული მთავრობის დადგენილებისა 39-ე მუხლისა.

შპს "საბა ბინზეს ცენტრი"-ს დირექტორი გიორგი ლეშავა

---

ნოტარიუსი: ქეთევან ძლიერიშვილი


Smiley
სმაილი
Smiley

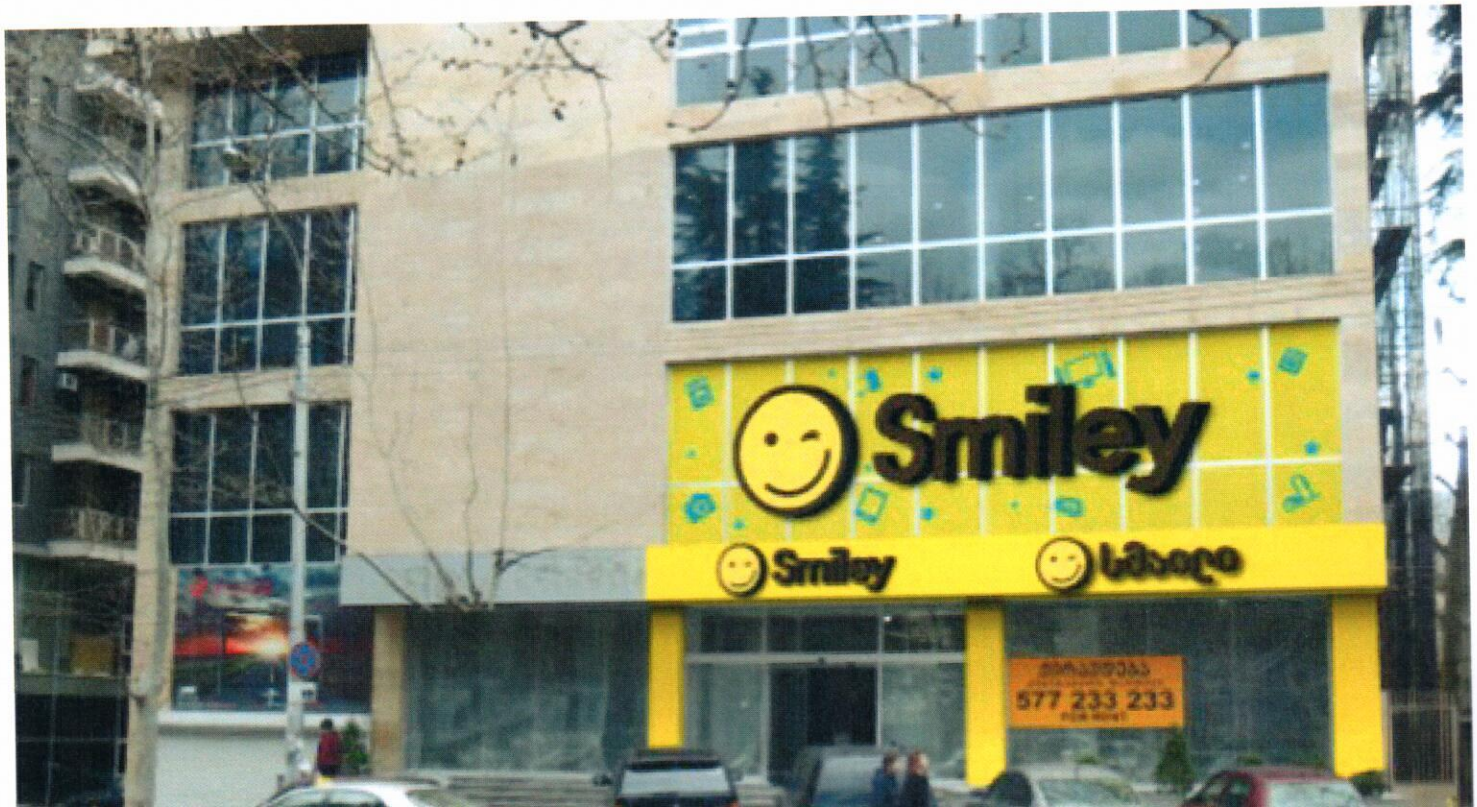
Smiley
Smiley
სმაილი
577 233 233

სანოტარო აქტი

საქართველო

**ორი ათას თოთხმეტი წლის ოცდაოთხ აპრილს** მე, ნოტარიუსს ქეთევან ძლიერიშვილს, ჩემს სანოტარო ბიუროში, რომელიც მდებარეობს მისამართზე: საქართველი, ქ. თბილისი, მიცკევიჩის ქ. 6, მომმართა **გიორგი გეგეშიძის** პირველი რიგის კანონისმიერმა მემკვიდრემ **ნინო ნიშარაძემ** (მოწმობა სამკვიდროს მიღების შესახებ განცხადების წარდგენის შესახებ გაცემული 20.03.2014წ. ნოტარიუსი ქ. ძლიერიშვილის მიერ რეგ. №140264210). მან გამოხატა ნება წინამდებარე თანხმობის შედგენისა და მასზე თავისი ხელმოწერის ნამდვილობის სანოტარო წესით დამოწმების. მე დავადგინე მისი პირადობა და დავრწმუნდი, რომ მე ნამდვილად **ნინო ნიშარაძემ** (დაბადებული 21.03.1963წ. თბილისში, მისამართი: თბილისი, ალ. ყაზბეგის გამზ. №32 ბ. №8, პირადობის მოწმობა №ბ 1057707 პირადი №01009001438 გაცემული 08.06.2007წ სამოქალაქო რეესტრს სააგენტოს ვაკის სამსახურის მიერ) მომმართა. მე შევამოწმე მისი ქმედუნარიანობა და დავრწმუნდი, რომ მის ქმედუნარიანობაში ეჭვის შეტანის საფუძველი არ არსებობს. მე შევამოწმე მისი ნების გამოვლენის ნამდვილობა. შემდეგ შევადგინე თანხმობა, რომელიც წავუკითხე მას და განვუმარტე წინამდებარე თანხმობის შინაარსი, მასზე ხელმოწერის სამართლებრივი შედეგები. მან განაცხადა, რომ თანხმობა ზუსტად გამოხატავს მის ნებას. შემდეგ მან ჩემი თანდასწრებით პირადად მოაწერა ხელი წინამდებარე თანხმობას.

თ ა ნ ხ მ ო ბ ა

„მე, **გიორგი გეგეშიძის** პირველი რიგის კანონისმიერი მემკვიდრე **ნინო ნიშარაძე** (მოწმობა სამკვიდროს მიღების შესახებ განცხადების წარდგენის შესახებ გაცემული 20.03.2014წ. ნოტარიუსი ქ. ძლიერიშვილის მიერ რეგ. №140264210), თანახმა ვარ **შპს „სმაილმა“** (ს/კ№205289105), აწ გარდაცვლილი **გიორგი გეგეშიძის** საკუთრებაში არსებულ ფართზე (რომელიც აღებული აქვს შპს "სმაილს" იჯარით) მდებარე ქალაქი თბილისი, გამზირი ალ. ყაზბეგი, №24ბ (ს/კ№01.10.16.001.021.01.519, ს/კ№01.10.16.001.021.01.518, ს/კ№01.10.16.001.021.01.515, ს/კ№01.10.16.001.021.01.513 და ს/კ№01.10.16.001.021.01.512) გარე ფასადზე განათავსოს სარეკლამო აბრა და ჩაატაროს შესაბამისი სამუშაოები.

თანხმობა ჩემი სურვილითაა შედგენილი, რასაც ვადასტურებ ჩემი ხელმოწერით.
გადახდილია ნოტარიუსის საზღაური: ორი (2) ლარი თანახმად სანოტარო მოქმედებათა შესრულებისათვის საზღაურისა და საქართველოს ნოტარიუსთა პალატისთვის დადგენილი საფასურის ოდენობის, მათი გადახდევინების წესისა და მომსახურების ვადების დამტკიცების შესახებ საქართველოს მთავრობის 2011წლის 29 დეკემბრის №507 დადგენილების 31-ე მუხლისა, აგრეთვე დღგ ოცდათექვსმეტი (36) თეთრი, თანახმად საქართველოს საგადასახადო კოდექსის 169-ე მუხლისა, პლიუს: 2.00 (ორი) ლარი (დღგ-ს ჩათვლით) სანოტარო მოქმედების ელექტრონულ სანოტარო რეესტრში რეგისტრაციის საფასური, თანახმად ზემოთაღნიშნული მთავრობის დადგენილებისა 39-ე მუხლისა.

**გიორგი გეგეშიძის** პირველი რიგის კანონისმიერი მემკვიდრე

ნინო ნიშარაძე

ნინო ნიშარაძე

ნოტარიუსი: ქეთევან ძლიერიშვილი

| | |
|---|---|
| სანოტარო მოქმედების რეგისტრაციის ნომერი | N140395946 |
| სანოტარო მოქმედების რეგისტრაციის თარიღი | 24.04.2014 წ |
| სანოტარო მოქმედების დასახელება | **ხელმოწერის ნამდვილობის დამოწმება** |
| ნოტარიუსი | **ქეთევან ძლიერიშვილი** |
| სანოტარო ბიუროს მისამართი | ქალაქი თბილისი, მიცკევიჩის ქუჩა 6 |
| სანოტარო ბიუროს ტელეფონი | 2380435 |
| სანოტარო მოქმედების ინდივიდუალური ნომერი | 34639179597014 |

სანოტარო მოქმედებისა და სანოტარო აქტის შესახებ ინფორმაციის (მისი შექმნის, შეცვლის და/ან გაუქმების შესახებ) მიღება–გადამოწმება შეგიძლიათ საქართველოს ნოტარიუსთა პალატის ვებ–გვერდზე: www.notary.ge ასევე შეგიძლიათ დარეკოთ ტელეფონზე: +995(32) 2 66 19 18

სანოტარო აქტი

საქართველო

**ორი ათას თოთხმეტი წლის ოცდაოთხ აპრილს** მე, ნოტარიუსს ქეთევან ძლიერიშვილს, ჩემს სანოტარო ბიუროში, რომელიც მდებარეობს მისამართზე: საქართველო, ქ. თბილისი, მიცკევიჩის ქ. 6, მომმართა **რუსუდან კეშელავამ**. მან გამოხატა ნება წინამდებარე თანხმობის შედგენისა და მასზე თავისი ხელმოწერის ნამდვილობის სანოტარო წესით დამოწმების. მე დავადგინე მისი პირადობა და დავრწმუნდი, რომ მე ნამდვილად **რუსუდან კეშელავამ** (დაბ. 28.05.1940წ. თბილისში, პირადობის მოწმობა №დ 0191067, პირადი № 01017012998 გაც. 23.04.1998წ. მთაწმინდის შს სამმ. მიერ, მისამართი: ქ. თბილისი, ი. ნიკოლაძის ქ. №6) მომმართა. მე შევამოწმე მისი ქმედუნარიანობა და დავრწმუნდი, რომ მის ქმედუნარიანობაში ეჭვის შეტანის საფუძველი არ არსებობს. მე შევამოწმე მისი ნების გამოვლენის ნამდვილობა. შემდეგ შევადგინე თანხმობა, რომელიც წავუკითხე მას და განვუმარტე წინამდებარე თანხმობის შინაარსი, მასზე ხელმოწერის სამართლებრივი შედეგები. მან განაცხადა, რომ თანხმობა ზუსტად გამოხატავს მის ნებას. შემდეგ მან ჩემი თანდასწრებით პირადად მოაწერა ხელი წინამდებარე თანხმობას.

თ ა ნ ხ მ ო ბ ა

„მე, **რუსუდან კეშელავა**, თანახმა ვარ **შპს „სმაილმა“** (ს/კ№205289105) შპს "საბა ბინზეს ცენტრი"-ს (ს/კ№405028893) საკუთრებაში არსებულ ფართზე (რომელიც აღებული აქვს შპს "სმაილს" იჯარით) მდებარე ქალაქი თბილისი, გამზირი ალ. ყაზბეგი, №24ბ (ს/კ№01.10.16.001.021.01.519, ს/კ№01.10.16.001.021.01.518, ს/კ№01.10.16.001.021.01.515, ს/კ№01.10.16.001.021.01.513 და ს/კ№01.10.16.001.021.01.512) გარე ფასადზე განათავსოს სარეკლამო აბრა და ჩაატაროს შესაბამისი სამუშაოები.

თანხმობა ჩემი სურვილითაა შედგენილი, რასაც ვადასტურებ ჩემი ხელმოწერით.
გადახდილია ნოტარიუსის საზღაური: ორი (2) ლარი თანახმად სანოტარო მოქმედებათა შესრულებისათვის საზღაურისა და საქართველოს ნოტარიუსთა პალატისთვის დადგენილი საფასურის ოდენობის, მათი გადახდევინების წესისა და მომსახურების ვადების დამტკიცების შესახებ საქართველოს მთავრობის 2011წლის 29 დეკემბრის №507 დადგენილების 31-ე მუხლისა, აგრეთვე დღგ ოცდათექვსმეტი (36) თეთრი, თანახმად საქართველოს საგადასახადო კოდექსის 169-ე მუხლისა, პლიუს: 2.00 (ორი) ლარი (დღგ-ს ჩათვლით) სანოტარო მოქმედების ელექტრონულ სანოტარო რეესტრში რეგისტრაციის საფასური, თანახმად ზემოთაღნიშნული მთავრობის დადგენილებისა 39-ე მუხლისა.

რუსუდან კეშელავა ----------

ნოტარიუსი: ქეთევან ძლიერიშვილი

| | |
|---|---|
| სანოტარო მოქმედების რეგისტრაციის ნომერი | N140397648 |
| სანოტარო მოქმედების რეგისტრაციის თარიღი | 24.04.2014 წ |
| სანოტარო მოქმედების დასახელება | ხელმოწერის ნამდვილობის დამოწმება |
| ნოტარიუსი | ქეთევან ძლიერიშვილი |
| სანოტარო ბიუროს მისამართი | ქალაქი თბილისი, მიცკევიჩის ქუჩა 6 |
| სანოტარო ბიუროს ტელეფონი | 2380435 |
| სანოტარო მოქმედების ინდივიდუალური ნომერი | 98254454150014 |

სანოტარო მოქმედებისა და სანოტარო აქტის შესახებ ინფორმაციის (მისი შექმნის, შეცვლის და/ან გაუქმების შესახებ) მიღება–გადამოწმება შეგიძლიათ საქართველოს ნოტარიუსთა პალატის ვებ–გვერდზე: www.notary.ge ასევე შეგიძლიათ დარეკოთ ტელეფონზე: +995(32) 2 66 19 18