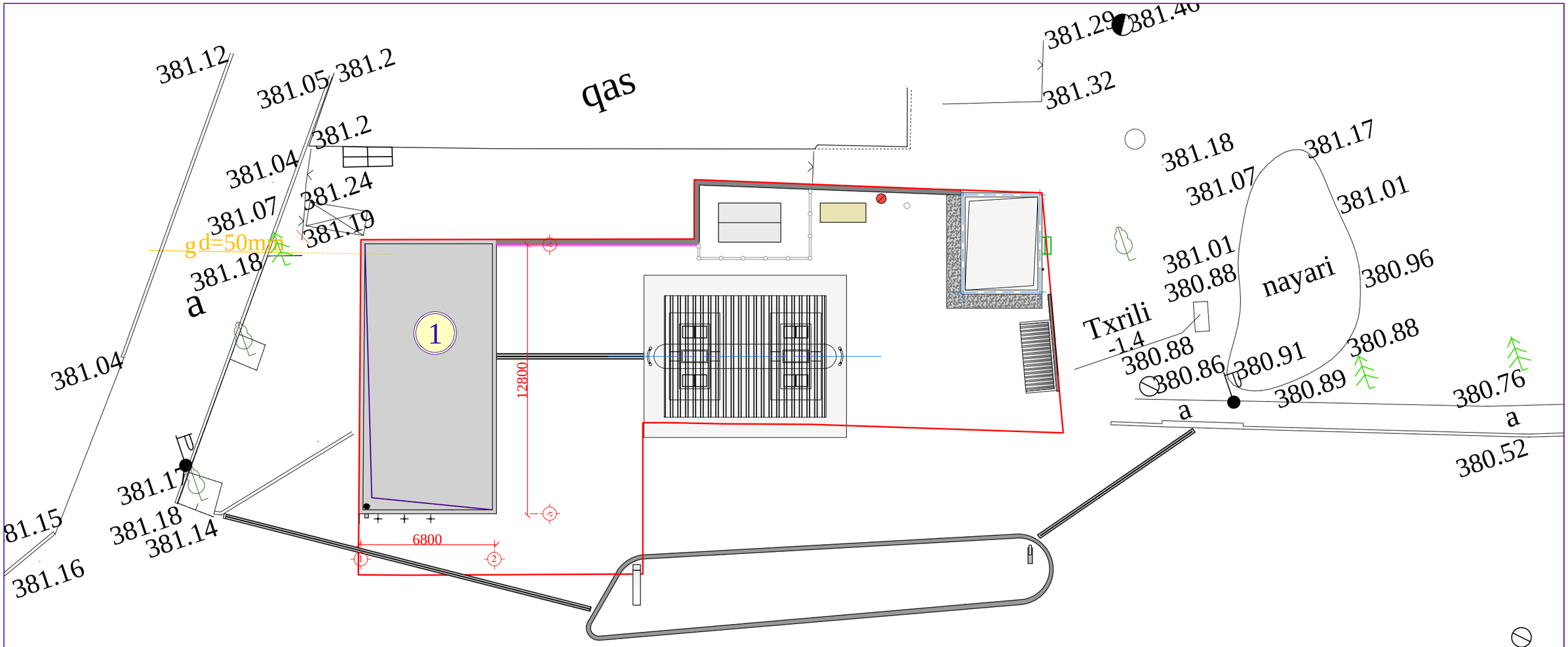

საპროექტო შენობა-ნაგებობების ექსპლიკაცია

№№	დასახელება
1	საპროექტო , კომპრესორის ხმის დამხსობი შენობა ნაგებობა

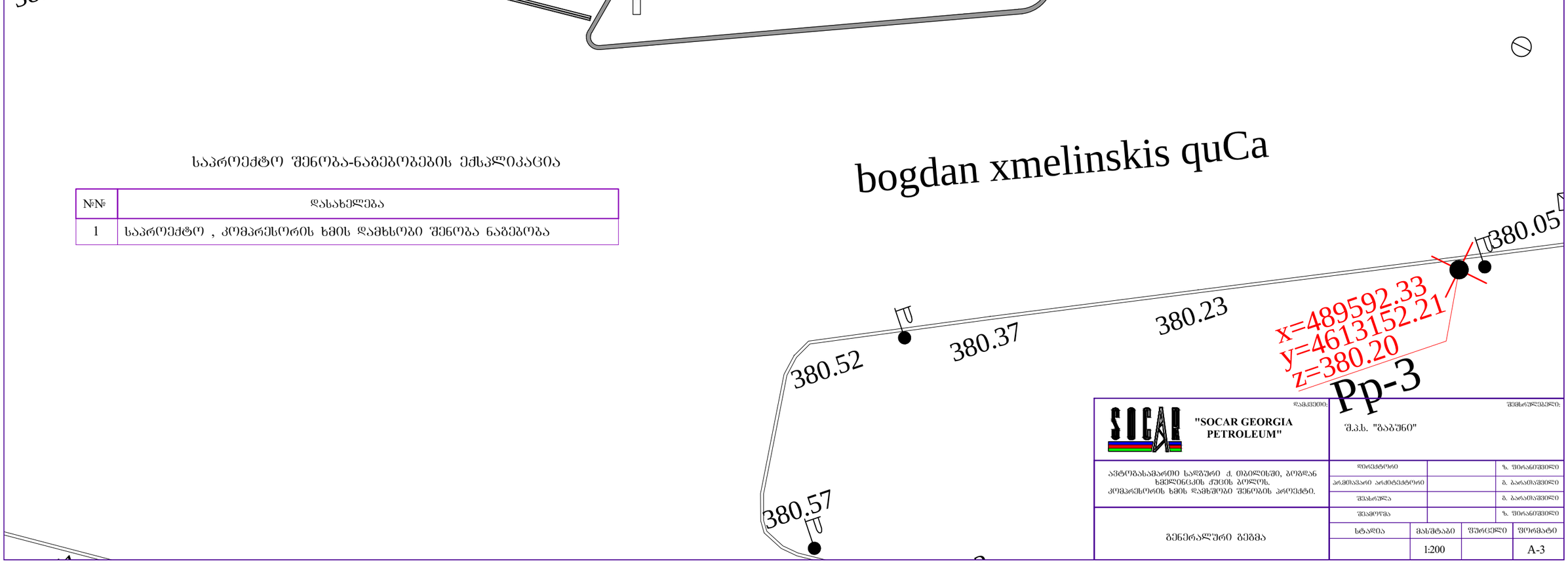

დამკვეთი:

"SOCAR GEORGIA PETROLEUM"

შემსრულებელი:

შ.პ.ს. "ბაბუნი"

ავტომბასამართი სადგური ქ. ობილისში, ბოგდან ხმელნიცკის ქუჩის ბოლოს. კომპრესორის ხმის დამხშობი შენობის პროექტი.

დირექტორი		ზ. ფირანიშვილი
პროექტის არქიტექტორი		ბ. ბარათაშვილი
შესრულა		ბ. ბარათაშვილი
შეამოწმა		ზ. ფირანიშვილი

გენერალური გეგმა

სტადია	მასშტაბი	ფურცელი	ფორმატი
	1:200		A-3