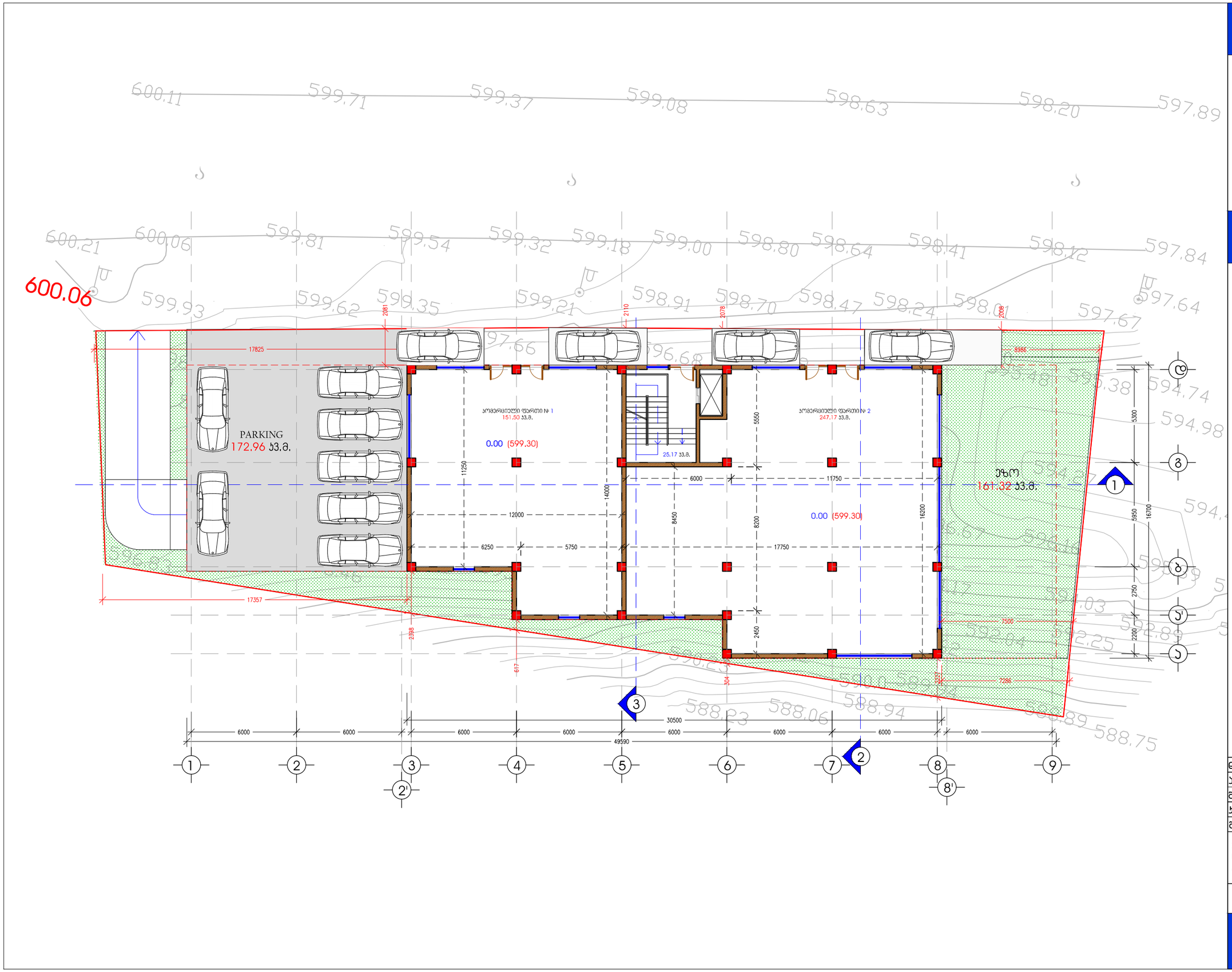

A 3 M 1:200

სართულის ბებმა
0.00 ნიშნულზე
ა.ნ. 599.30

ტექ-ეკონომიკური მახასიათებლები

ჯ-1 საანბარიშო ფართობი:
453.25 ა.მ.
საერთო ფართობი:
423.84 ა.მ.
აქედან:

კომერციული ფართობი:
398.67 ა.მ.
ჯიბის უჯრედის ფართობი:
25.17 ა.მ.

დირექტორი		ჯ. ადეიშვილი
არქიტექტორი		მ. ჯაჯანაძე
შეასრულა		მ. ჯაჯანაძე
კონსტრუქტორი		მ. საჯაია
შეამოწმა		ნ. ხვედელიძე

ქ. თბილისი, ვაჯე-საბურთალოს რ/ნ, ნუცუბიძე-ვაშლისჯვრის დამაკავშირებელი ბზის მიმდებარედ, ნაკვ. N 001/260

არქიტექტურული ნანილი

New Development Group
405031790

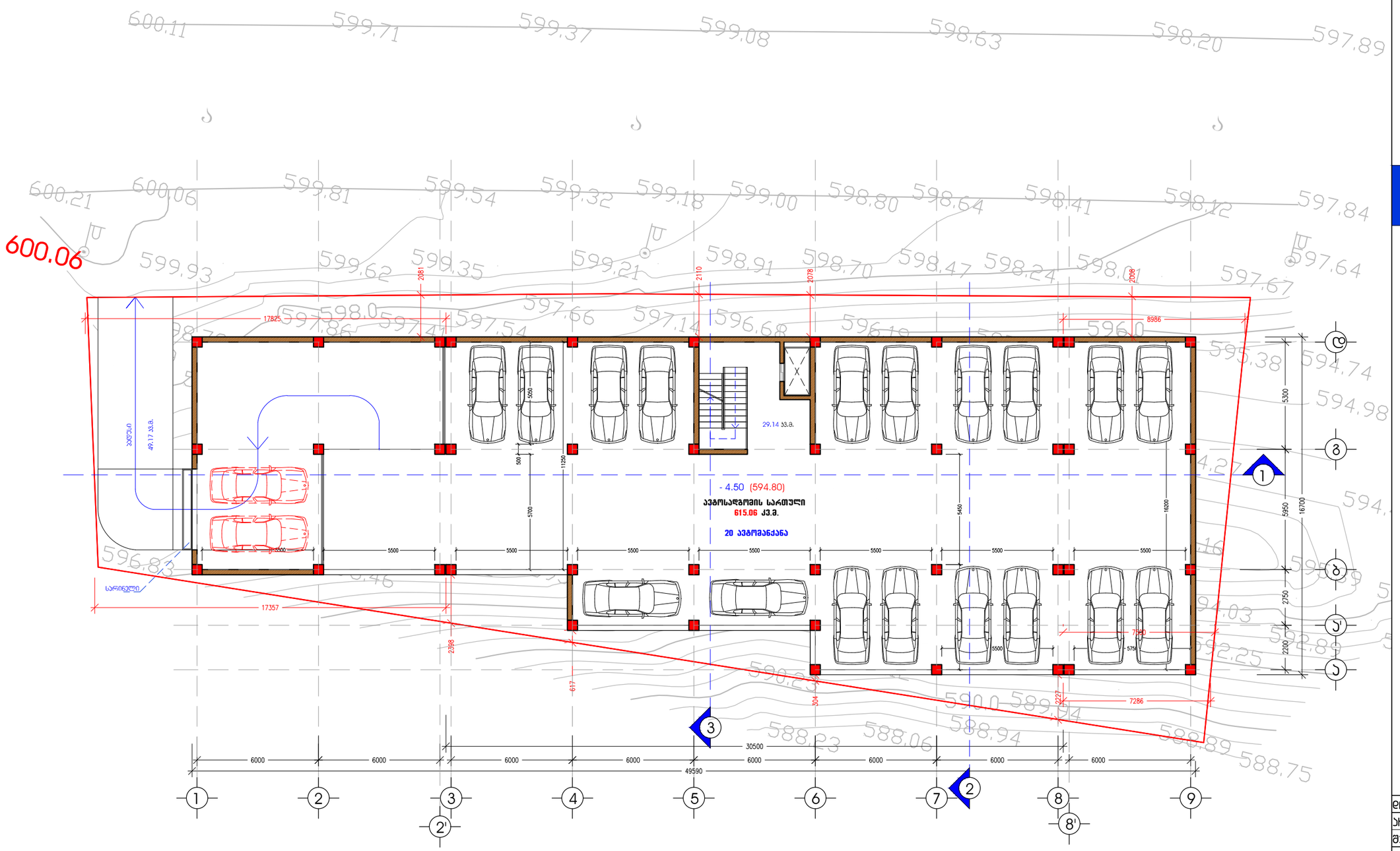

A 3 M 1:200

სართულის ბებმა - 4.50 ნიშნულზე

ა.ნ. 594.80

ტექ-ეკონომიკური მახასიათებლები

მოშენების ფართობი:
759.50 კვ.მ.

საერთო ფართობი:
693.37 კვ.მ.

ავტომობილების ჩაოდენობა:
20 ერთეული.

დიჩექტოჩი		ჯ. ადეიშვილი
არქიტექტოჩი		მ. ჯაჯანაძე
შეასჩელა		მ. ჯაჯანაძე
ჯონსტჩექტოჩი		მ. საჯაია
შეამოწმა		ნ. ხვედელიძე

ქ. თბილისი, ვაჯე-საბურთალოს ჩ/ნ, ნუსუბიძე-ვაშლისჯვჩის დამაკავშიჩებელი ბზის მიმდებაჩედ, ნაკვ. N 001/260

არქიტექტურული ნანილი

New Development Group
405031790

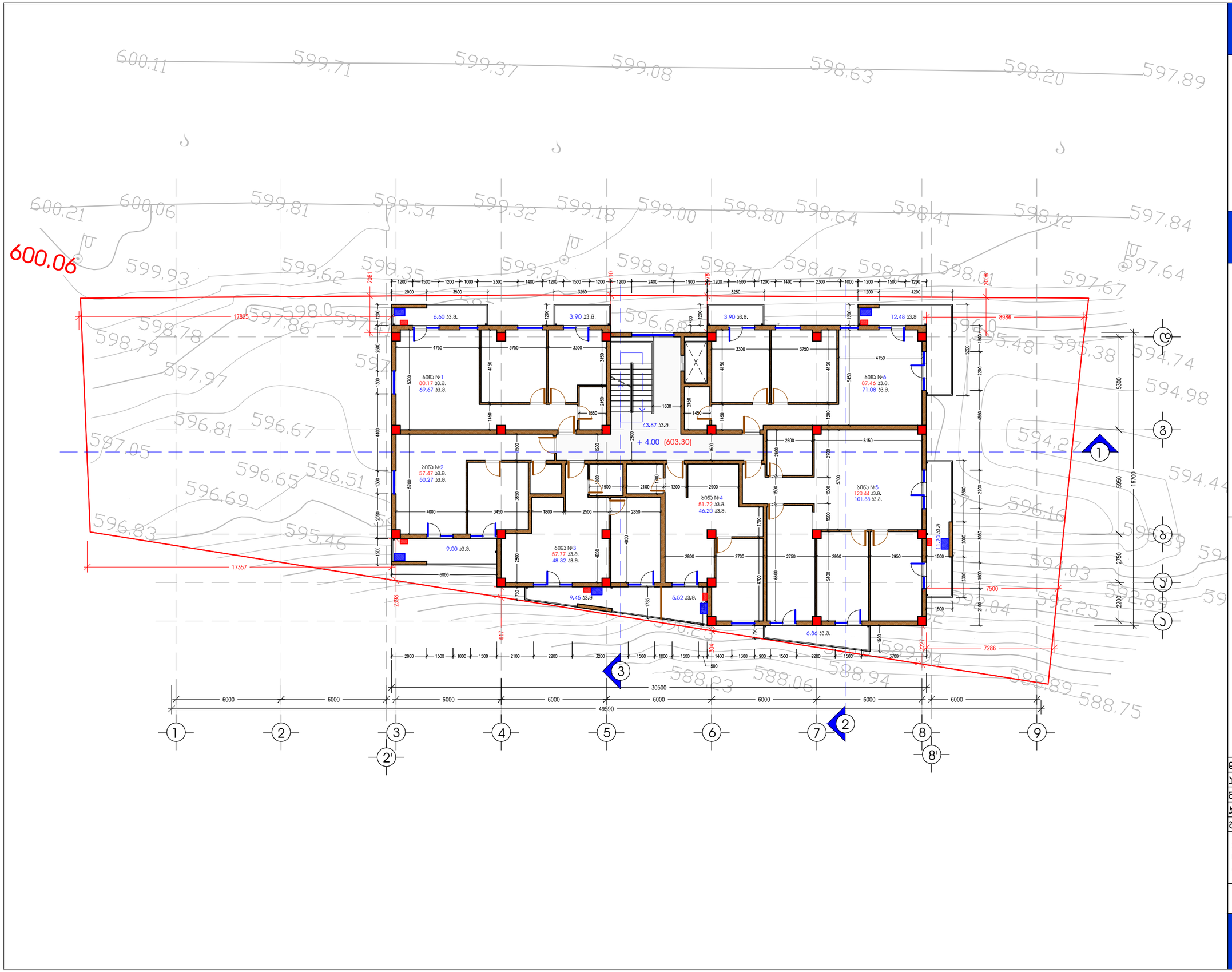

A 3 M 1:200

II სართულის ბებმა
+ 4.00 ნიშნულზე
ა.ნ. 603.30

ტექ-ეკონომიკური მახასიათებლები

მოშენების ფართობი:
532.66 კ.მ.
ჯ-2 საანბარიშო ფართობი:
463.25 კ.მ.
სართულის საერთო ფართობი:
500.70 კ.მ.
აქედან:
საცხოვრებელი ფართობი:
387.42 კ.მ.
ჯიბის უჯრედის ფართობი:
43.87 კ.მ.
საზაფხულო ფართობი:
69.41 კ.მ.

ბინა N1 ფართობი:
80.17 კ.მ.
ბინა N2 ფართობი:
57.47 კ.მ.
ბინა N3 ფართობი:
57.77 კ.მ.
ბინა N4 ფართობი:
51.72 კ.მ.
ბინა N5 ფართობი:
120.44 კ.მ.
ბინა N6 ფართობი:
87.46 კ.მ.

დირექტორი		ჯ. ადეიშვილი
არქიტექტორი		მ. ჯაჯანაძე
შეასრულა		მ. ჯაჯანაძე
კონსტრუქტორი		მ. საჯაია
შეამოწმა		ნ. ხვედელიძე

ქ. თბილისი, ვაჯე-საბურთალოს რ/ნ, ნუცუბიძე-ვაშლისჯვრის დამაკავშირებელი ბზის მიმდებარედ, ნაკ. N 001/260

არქიტექტურული ნაწილი

New Development Group
405031790



A 3 M 1:200

III სართულის ბებმა
+ 7.20 ნიშნულზე
ა.ნ. 606.50

ტექ-ეკონომიკური მახასიათებლები

მოშენების ფართობი:
532.66 კ.მ.
ჯ-ჲ საანბარიშო ფართობი:
463.25 კ.მ.
სართულის საერთო ფართობი:
500.70 კ.მ.

საცხოვრებელი ფართობი:
387.42 კ.მ.
ჯიბის უჯრედის ფართობი:
43.87 კ.მ.
საზაფხულო ფართობი:
69.41 კ.მ.

ბინა N1 ფართობი:
80.17 კ.მ.
ბინა N2 ფართობი:
57.47 კ.მ.
ბინა N3 ფართობი:
57.77 კ.მ.
ბინა N4 ფართობი:
51.72 კ.მ.
ბინა N5 ფართობი:
120.44 კ.მ.
ბინა N6 ფართობი:
87.46 კ.მ.

დირექტორი		ჯ. ადეიშვილი
არქიტექტორი		მ. ჯაჯანაძე
შეასრულა		მ. ჯაჯანაძე
ჯონსტრუქტორი		მ. საჯაია
შეამონმა		ნ. ხვედელიძე

ქ. თბილისი, ვაჯე-საბურთალოს რ/ნ, ნუცუბიძე-ვაშლისჯვრის დამაკავშირებელი ბზის მიმდებარედ, ნაკვ. N 001/260

არქიტექტურული ნანილი

New Development Group
405031790

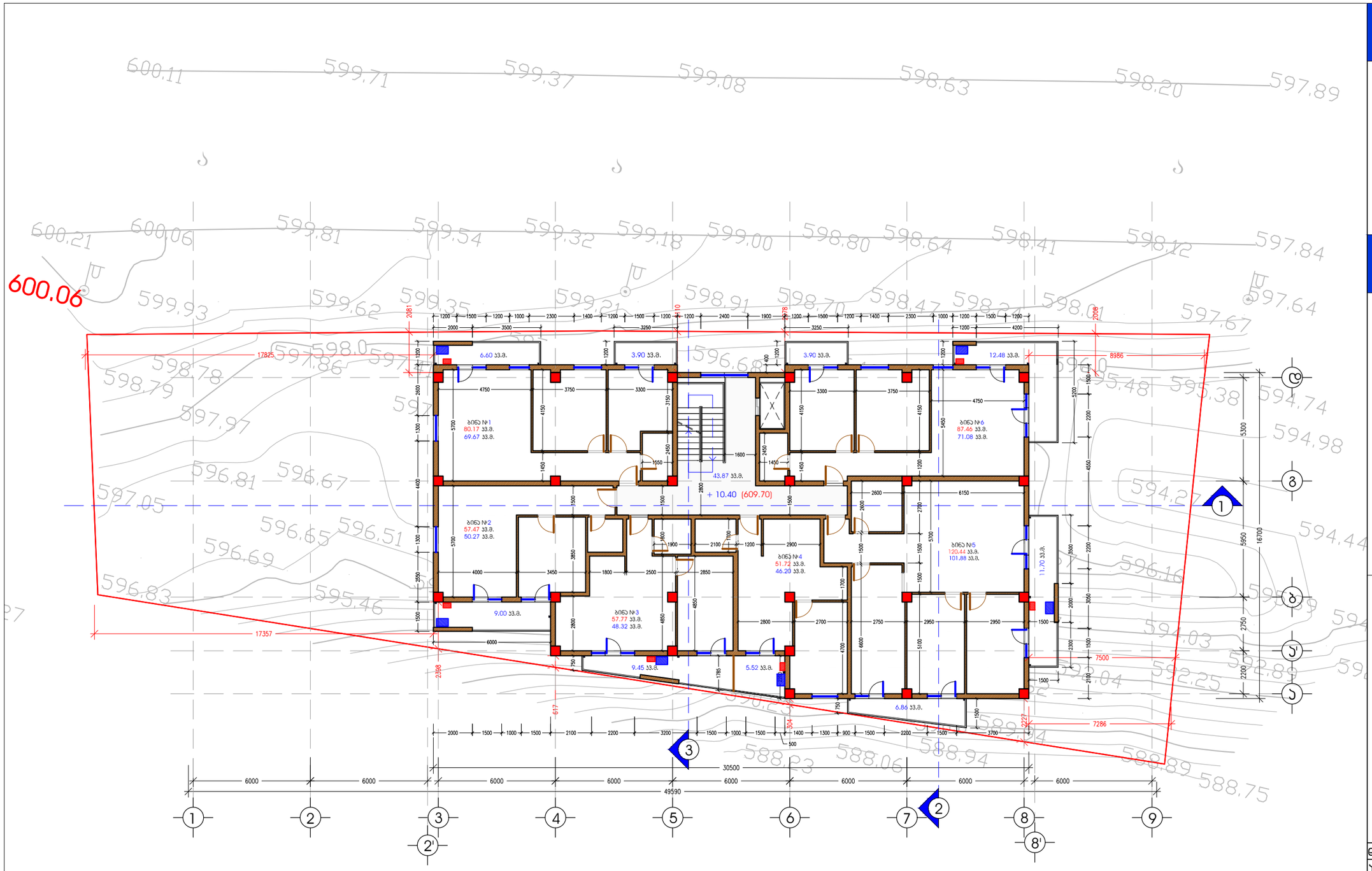

A 3 M 1:200

IV სართულის ბებმა
+ 10.40 ნიშნულზე
ა.ნ. 609.70

ტექ-ეკონომიკური მახასიათებლები

მოშენების ფართობი:
532.66 კვ.მ.
ჯ-ჲ საანბარიშო ფართობი:
463.25 კვ.მ.
სართულის საერთო ფართობი:
500.70 კვ.მ.

საცხოვრებელი ფართობი:
387.42 კვ.მ.
ჯიბის უჯრედის ფართობი:
43.87 კვ.მ.
საზაფხულო ფართობი:
69.41 კვ.მ.

ბინა N1 ფართობი:
80.17 კვ.მ.
ბინა N2 ფართობი:
57.47 კვ.მ.
ბინა N3 ფართობი:
57.77 კვ.მ.
ბინა N4 ფართობი:
51.72 კვ.მ.
ბინა N5 ფართობი:
120.44 კვ.მ.
ბინა N6 ფართობი:
87.46 კვ.მ.

დირექტორი		ჯ. ადეიშვილი
არქიტექტორი		მ. ჯაჯანაძე
შეასრულა		მ. ჯაჯანაძე
კონსტრუქტორი		მ. საჯაია
შეამოწმა		ნ. ხვედელიძე

ქ. თბილისი, ვაჯე-საბურთალოს რ/ნ, ნუცუბიძე-ვაშლისჯვრის დამაკავშირებელი ბზის მიმდებარედ, ნაკვ. N 001/260

არქიტექტურული ნაწილი

New Development Group
405031790

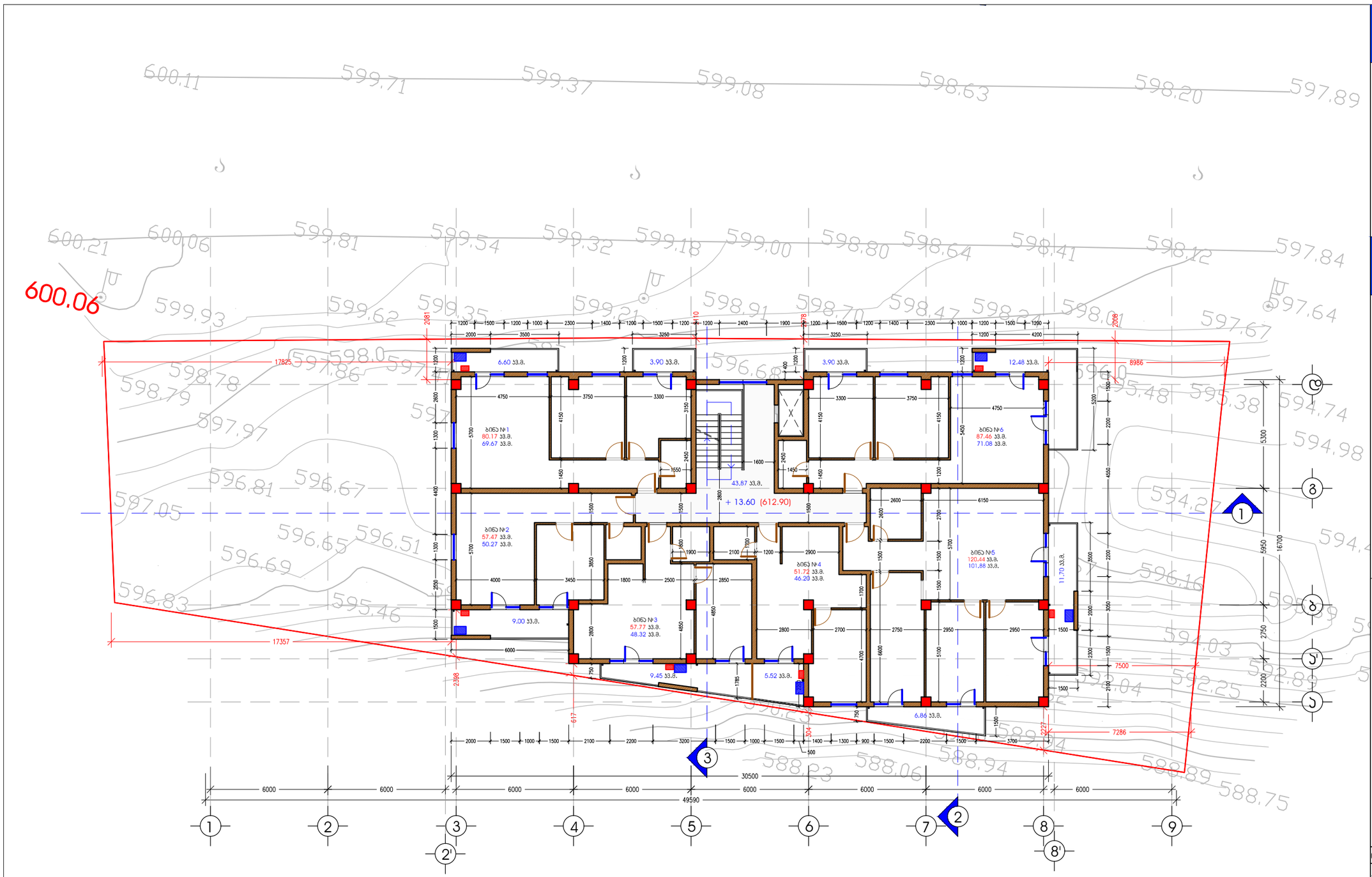

A 3 M 1:200

V სართულის ბებმა
+ 13.60 ნიშნულზე
ა.ნ. 612.90

ტექ-ეკონომიკური მახასიათებლები

მოშენების ფართობი:
532.66 კ.მ.
კ-2 საანბარიშო ფართობი:
463.25 კ.მ.
სართულის საერთო ფართობი:
500.70 კ.მ.

საცხოვრებელი ფართობი:
387.42 კ.მ.
კიბის უჯრედის ფართობი:
43.87 კ.მ.
საზაფხულო ფართობი:
69.41 კ.მ.

ბინა N1 ფართობი:
80.17 კ.მ.
ბინა N2 ფართობი:
57.47 კ.მ.
ბინა N3 ფართობი:
57.77 კ.მ.
ბინა N4 ფართობი:
51.72 კ.მ.
ბინა N5 ფართობი:
120.44 კ.მ.
ბინა N6 ფართობი:
87.46 კ.მ.

დირექტორი		კ. ადეიშვილი
არქიტექტორი		მ. ჯაჯანაძე
შეასრულა		მ. ჯაჯანაძე
კონსტრუქტორი		მ. საჯაია
შეამონმა		ნ. ხვედელიძე

ქ. თბილისი, ვაჯე-საბურთალოს რ/ნ, ნუცუბიძე-ვაშლისჯვრის დამაკავშირებელი ბზის მიმდებარედ, ნაკ. N 001/260

არქიტექტურული ნანილი

New Development Group
405031790

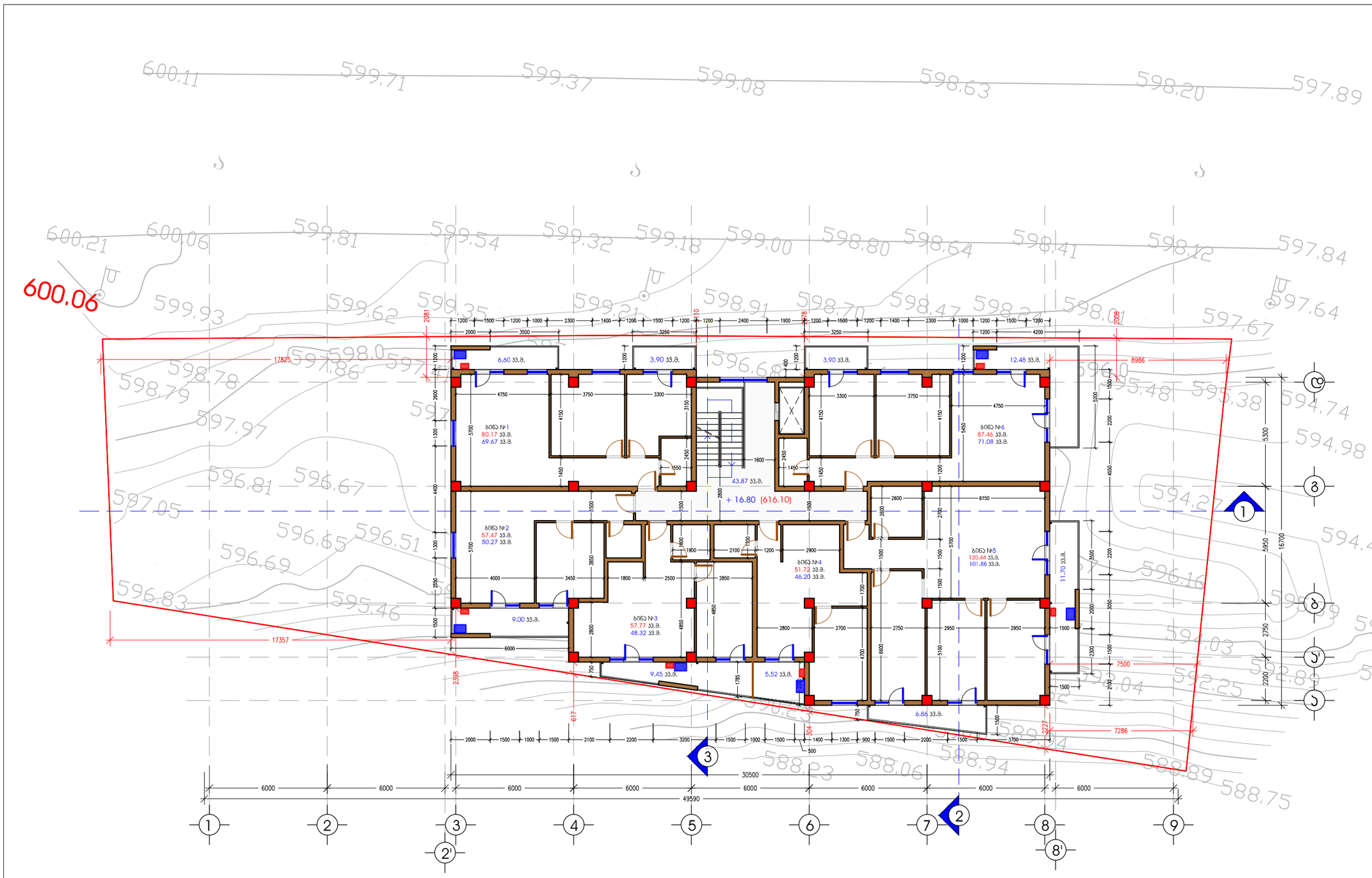

A 3 M 1:200

VI სართულის ბებმა
+ 16.80 ნიშნულზე
ა.ნ. 616.10

ტექ-ეკონომიკური მახასიათებლები

მოშენების ფართობი:
532.66 კ.მ.
ჯ-ჲ საანბარიშო ფართობი:
463.25 კ.მ.
სართულის საერთო ფართობი:
500.70 კ.მ.

საცხოვრებელი ფართობი:
387.42 კ.მ.
ჯიბის უჯრედის ფართობი:
43.87 კ.მ.
საზაფხულო ფართობი:
69.41 კ.მ.

ბინა N1 ფართობი:
80.17 კ.მ.
ბინა N2 ფართობი:
57.47 კ.მ.
ბინა N3 ფართობი:
57.77 კ.მ.
ბინა N4 ფართობი:
51.72 კ.მ.
ბინა N5 ფართობი:
120.44 კ.მ.
ბინა N6 ფართობი:
87.46 კ.მ.

დირექტორი		ჯ. ადეიშვილი
არქიტექტორი		მ. ჯაჯანაძე
შეასრულა		მ. ჯაჯანაძე
კონსტრუქტორი		მ. საჯაია
შეამოწმა		ნ. ხვედელიძე

ქ. თბილისი, ვაჯე-საბურთალოს რ/ნ, ნუცუბიძე-ვაშლისჯვრის დამაკავშირებელი ბზის მიმდებარედ, ნაკ. N 001/260

არქიტექტურული ნაწილი

New Development Group
405031790

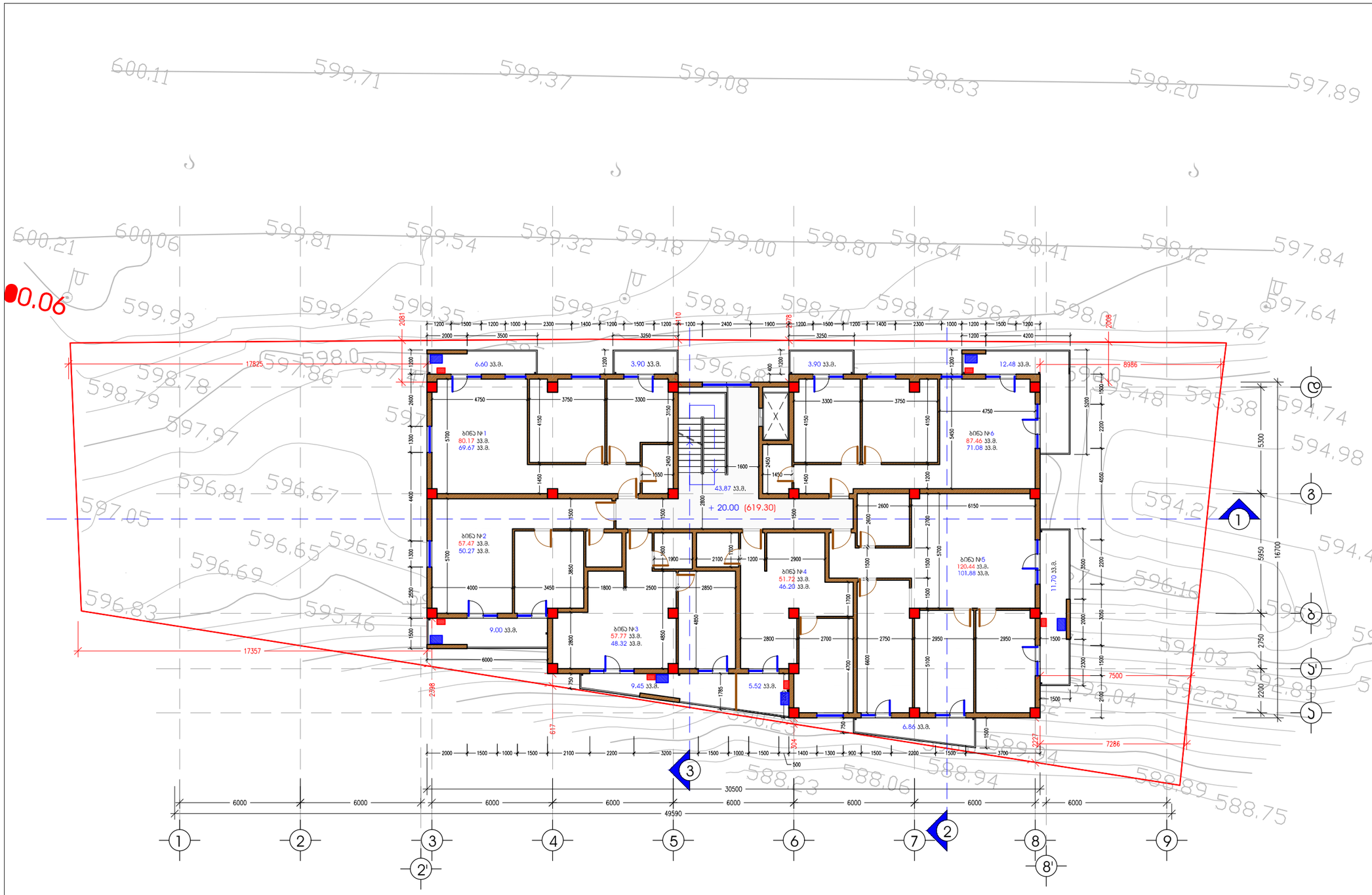

A 3 M 1:200

VII სართულის ბებმა
+ 20.00 ნიშნულზე
ა.ნ. 619.30

ტექ-ეკონომიკური მახასიათებლები

მოშენების ფართობი:
532.66 კვ.მ.
ჯ-ჯ საანბარიშო ფართობი:
463.25 კვ.მ.
სართულის საერთო ფართობი:
500.70 კვ.მ.

სასხოვრებელი ფართობი:
387.42 კვ.მ.
ჯიბის უჯრედის ფართობი:
43.87 კვ.მ.
საზაფხულო ფართობი:
69.41 კვ.მ.

ბინა N1 ფართობი:
80.17 კვ.მ.
ბინა N2 ფართობი:
57.47 კვ.მ.
ბინა N3 ფართობი:
57.77 კვ.მ.
ბინა N4 ფართობი:
51.72 კვ.მ.
ბინა N5 ფართობი:
120.44 კვ.მ.
ბინა N6 ფართობი:
87.46 კვ.მ.

დირექტორი		ჯ. ადეიშვილი
არქიტექტორი		მ. ჯაჯანაძე
შეასრულა		მ. ჯაჯანაძე
ჯონსტრუქტორი		მ. საჯაია
შეამონმა		ნ. ხვედელიძე

ქ. თბილისი, ვაჯე-საბურთალოს რ/ნ, ნუსუბიძე-ვაშლისჯვრის დამაკავშირებელი ბზის მიმდებარედ, ნაკვ. N 001/260

არქიტექტურული ნანილი

New Development Group
405031790

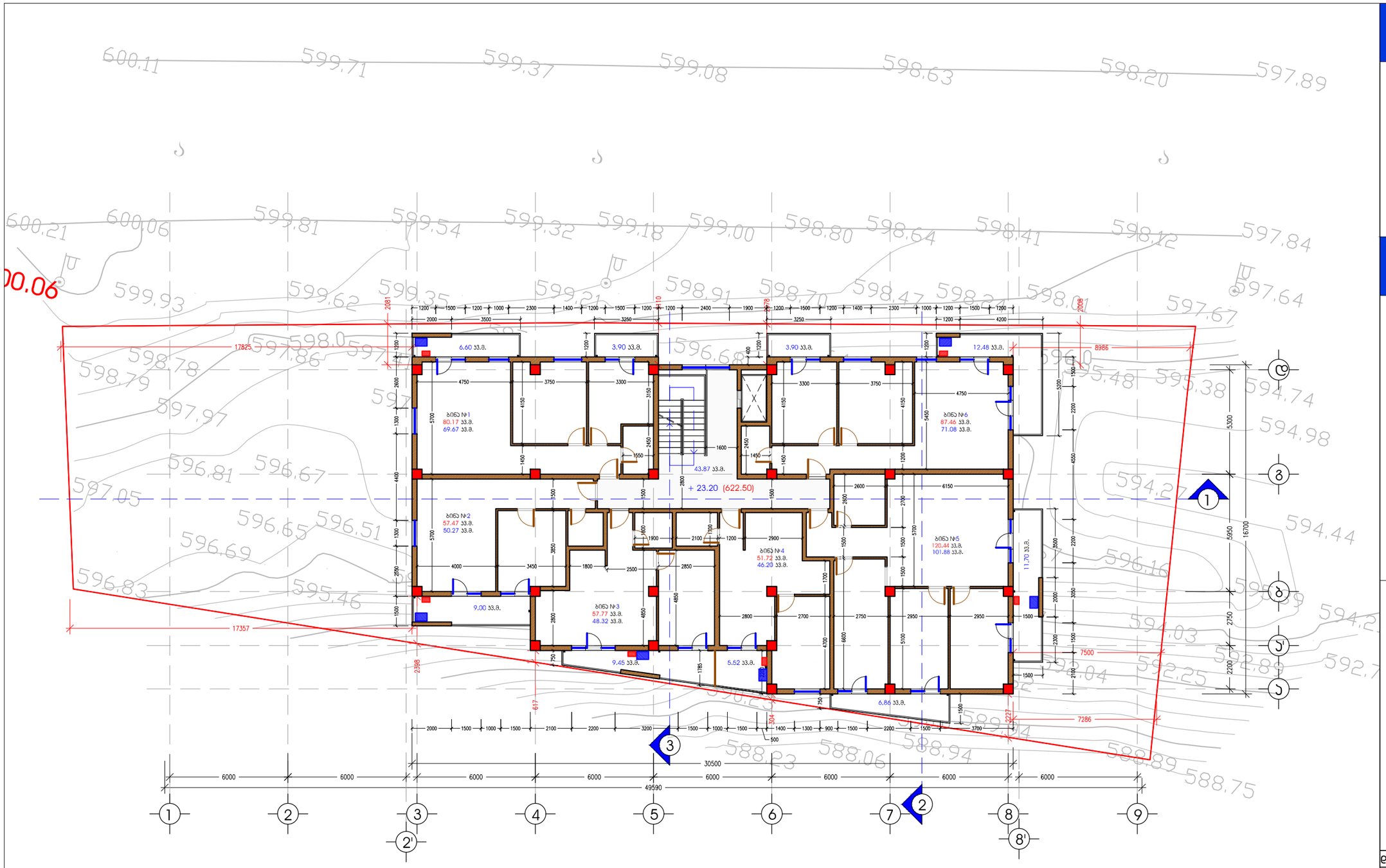

A 3 M 1:200

VIII სართულის ბებმა
+ 23.20 ნიშნულზე
ა.ნ. 622.50

ტექ-ეკონომიკური მახასიათებლები

მოშენების ფართობი:
532.66 კვ.მ.
ჯ-2 საანბარიშო ფართობი:
463.25 კვ.მ.
სართულის საერთო ფართობი:
500.70 კვ.მ.

საცხოვრებელი ფართობი:
387.42 კვ.მ.
კიბის უჯრედის ფართობი:
43.87 კვ.მ.
საზაფხულო ფართობი:
69.41 კვ.მ.

ბინა N1 ფართობი:
80.17 კვ.მ.
ბინა N2 ფართობი:
57.47 კვ.მ.
ბინა N3 ფართობი:
57.77 კვ.მ.
ბინა N4 ფართობი:
51.72 კვ.მ.
ბინა N5 ფართობი:
120.44 კვ.მ.
ბინა N6 ფართობი:
87.46 კვ.მ.

დირექტორი		ჯ. ადეიშვილი
არქიტექტორი		მ. ჯაჯანაძე
შეასრულა		მ. ჯაჯანაძე
კონსტრუქტორი		მ. საჯაია
შეამოწმა		ნ. ხვედელიძე

ქ. თბილისი, ვაკე-საბურთალოს რ/ნ, ნუცუბიძე-ვაშლისჯვრის დამაკავშირებელი ბზის მიმდებარედ, ნაკვ. N 001/260

არქიტექტურული ნაწილი

New Development Group
405031790

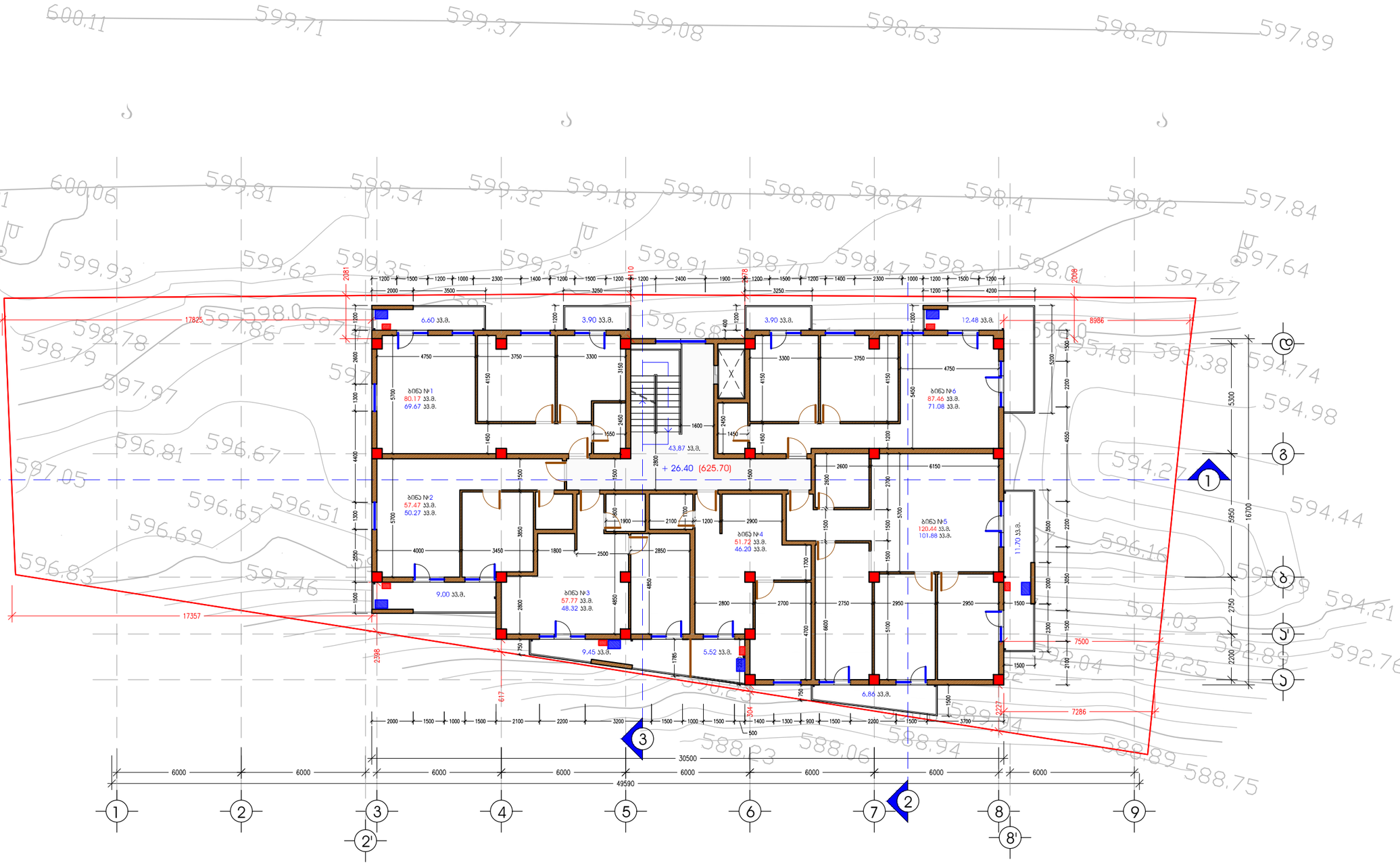

A 3 M 1:200

IX სართულის ბებმა
+ 26.40 ნიშნულზე
ა.ნ. 625.70

ტექ-ეკონომიკური მახასიათებლები

მოშენების ფართობი:
532.66 კვ.მ.
ა-ჯ საანბარიშო ფართობი:
463.25 კვ.მ.
სართულის საერთო ფართობი:
500.70 კვ.მ.

საცხოვრებელი ფართობი:
387.42 კვ.მ.
ერიბის უჯრედის ფართობი:
43.87 კვ.მ.
საზაფხულო ფართობი:
69.41 კვ.მ.

ბინა N1 ფართობი:
80.17 კვ.მ.
ბინა N2 ფართობი:
57.47 კვ.მ.
ბინა N3 ფართობი:
57.77 კვ.მ.
ბინა N4 ფართობი:
51.72 კვ.მ.
ბინა N5 ფართობი:
120.44 კვ.მ.
ბინა N6 ფართობი:
87.46 კვ.მ.

დირექტორი		ა. ადეიშვილი
არქიტექტორი		მ. ჯაჯანაძე
შეასრულა		მ. ჯაჯანაძე
ჯონსტრუქტორი		მ. საჯაია
შეამონმა		ნ. ხვედელიძე

ქ. თბილისი, ვაჯე-საბურთალოს რ/ნ, ნუცუბიძე-ვაშლისჯვრის დამაკავშირებელი ბზის მიმდებარედ, ნაკვ. N 001/260

არქიტექტურული ნაწილი

New Development Group
405031790

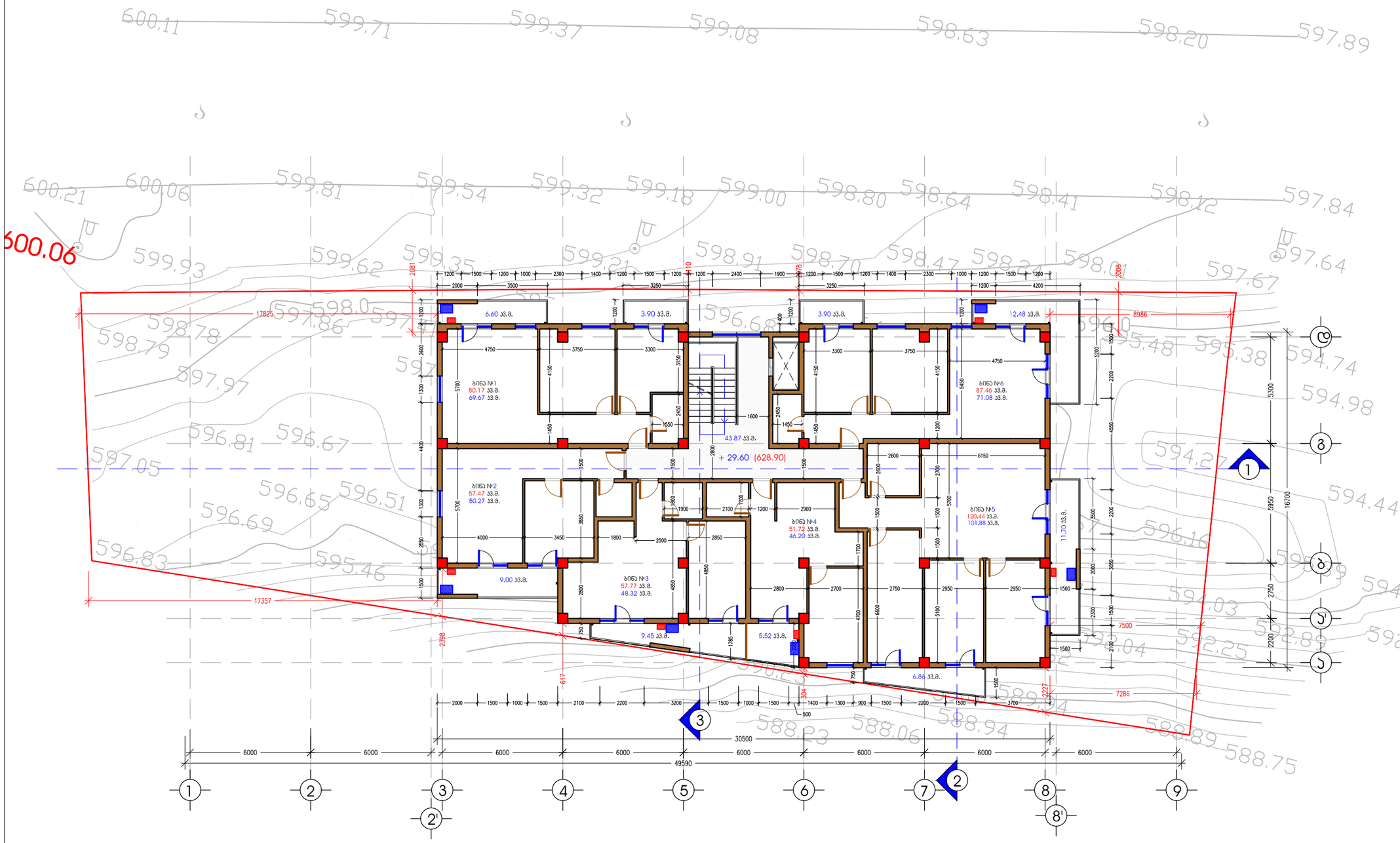

A 3 M 1:200

X სართულის ბებმა
+ 29.60 ნიშნულზე
ა.ნ. 628.90

ტექ-ეკონომიკური მახასიათებლები

მოშენების ფართობი:
532.66 კვ.მ.
ა-ჯ საანბარიშო ფართობი:
463.25 კვ.მ.
სართულის საერთო ფართობი:
500.70 კვ.მ.

სასხოვრებელი ფართობი:
387.42 კვ.მ.
ერიბის უჯრედის ფართობი:
43.87 კვ.მ.
საზაფხულო ფართობი:
69.41 კვ.მ.

ბინა N1 ფართობი:
80.17 კვ.მ.
ბინა N2 ფართობი:
57.47 კვ.მ.
ბინა N3 ფართობი:
57.77 კვ.მ.
ბინა N4 ფართობი:
51.72 კვ.მ.
ბინა N5 ფართობი:
120.44 კვ.მ.
ბინა N6 ფართობი:
87.46 კვ.მ.

დირექტორი		ჯ. ადეიშვილი
არქიტექტორი		მ. ჯაჯანაძე
შეასრულა		მ. ჯაჯანაძე
ჯონსტრუქტორი		მ. საჯაია
შეამონმა		ნ. ხვედელიძე

ქ. თბილისი, ვაკე-საბურთალოს რ/ნ, ნუსუბიძე-ვაშლისჯვრის დამაკავშირებელი ბზის მიმდებარედ, ნაკვ. N 001/260

არქიტექტურული ნანილი

New Development Group
405031790

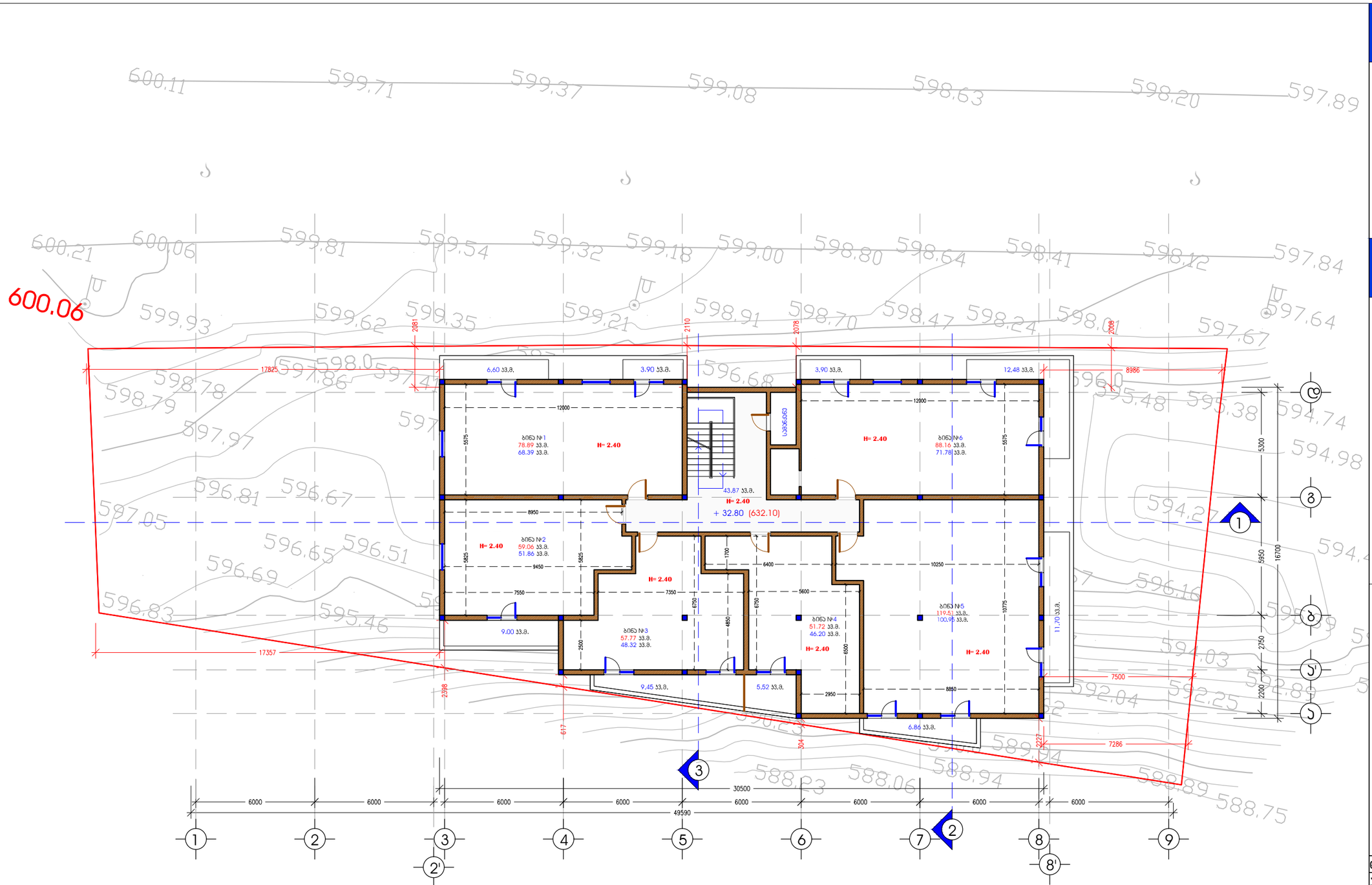

A 3 M 1:200

მანსარდის ბებმა
+ 32.80 ნიშნულზე
ა.ნ. 632.10

ტექ-ეკონომიკური მახასიათებლები

მოშენების ფართობი:
532.66 კვ.მ.

სართულის საერთო ფართობი:
498.98 კვ.მ.
აქედან:

საცხოვრებელი ფართობი:
385.70 კვ.მ.
კიბის უჯრედის ფართობი:
43.87 კვ.მ.
საზაფხულო ფართობი:
69.41 კვ.მ.

ბინა N1 ფართობი:
78.89 კვ.მ.
ბინა N2 ფართობი:
59.06 კვ.მ.
ბინა N3 ფართობი:
57.77 კვ.მ.
ბინა N4 ფართობი:
51.72 კვ.მ.
ბინა N5 ფართობი:
119.51 კვ.მ.
ბინა N6 ფართობი:
88.16 კვ.მ.

დირექტორი		კ. ადეიშვილი
არქიტექტორი		მ. ჯაჯანაძე
შეასრულა		მ. ჯაჯანაძე
კონსტრუქტორი		მ. საჯაია
შეამონმა		ნ. ხვედელიძე

ქ. თბილისი, ვაკე-საბურთალოს რ/ნ, ნუცუბიძე-ვამლისჯვრის დამაკავშირებელი ბზის მიმდებარედ, ნაკვ. N 001/260

არქიტექტურული ნაწილი

New Development Group
405031790

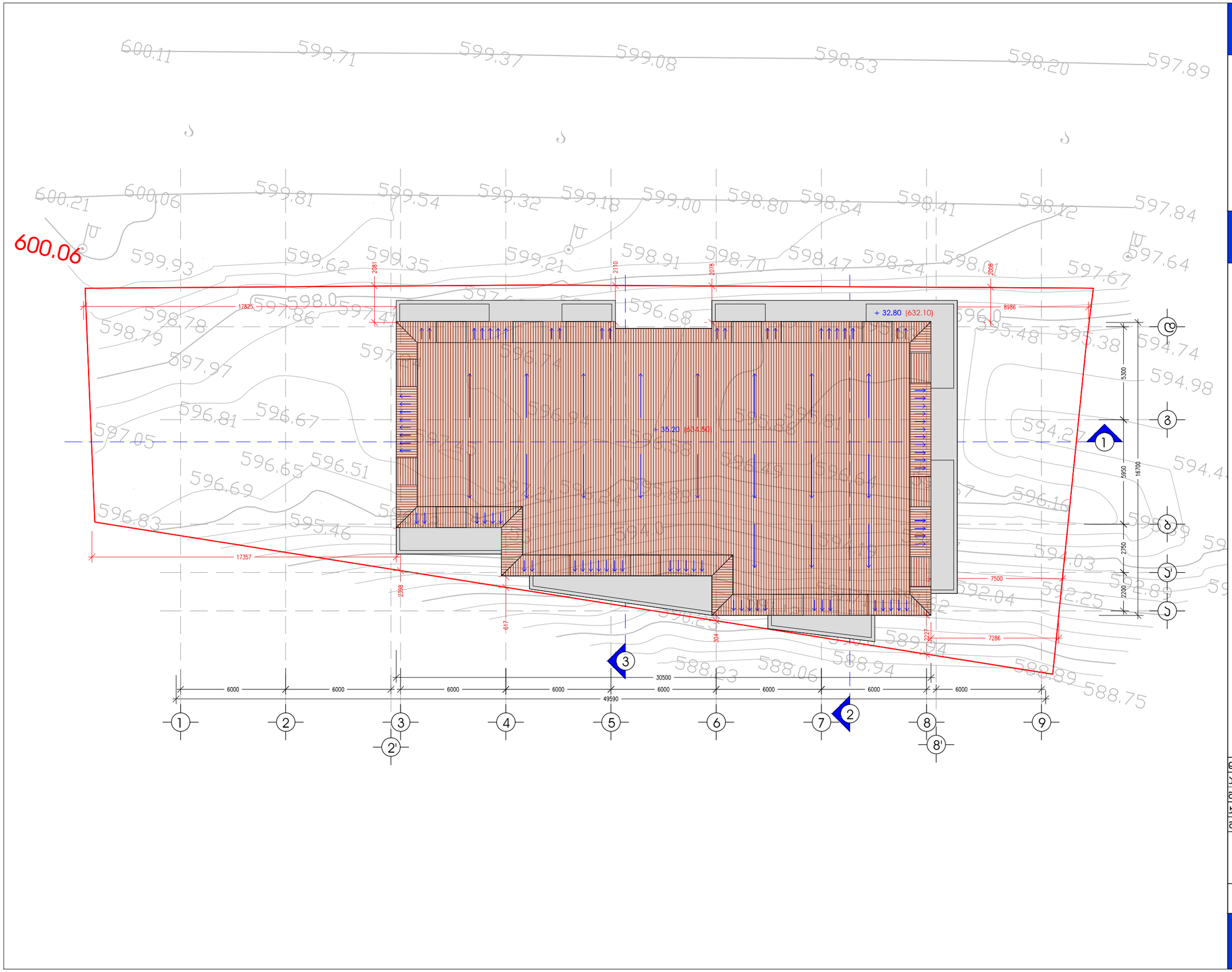

A 3 M 1:200

ბადახუჩვის ბებმა + 35.20 ნიშნულზე ა.ნ. 634.50

ტექ-ეკონომიკური მახასიათებლები

ბადაიხუჩება მალალი ხარისხის მეტალო-კრამიტის ფუჩსლებით (მუქი ყავისფერი)

ნვიმის ნყალი შეიკრიბება სახუჩავის მთელს ჰერიმეტრზე არსებულ ლარებში და ჩაედინება აივნის შიდა სივრცეში ბანთავსებულ ნყალშემკრებ თუნუქის მილებში

დირექტორი		კ. ადეიშვილი
არქიტექტორი		მ. ჯაჯანაძე
შეასრულა		მ. ჯაჯანაძე
კონსტრუქტორი		მ. საჯაია
შეამონმა		ნ. ხვედელიძე

ქ. თბილისი, ვაკე-საბურთალოს რ/ნ, ნუცუბიძე-ვაშლისჯვრის დამაკავშირებელი ბზის მიმდებარედ, ნაკვ. N 001/260

არქიტექტურული ნანილი

New Development Group
405031790