A3

თბილისი
2014წ.

ჭრილი 1-1 ღერძებში
მ.1:100

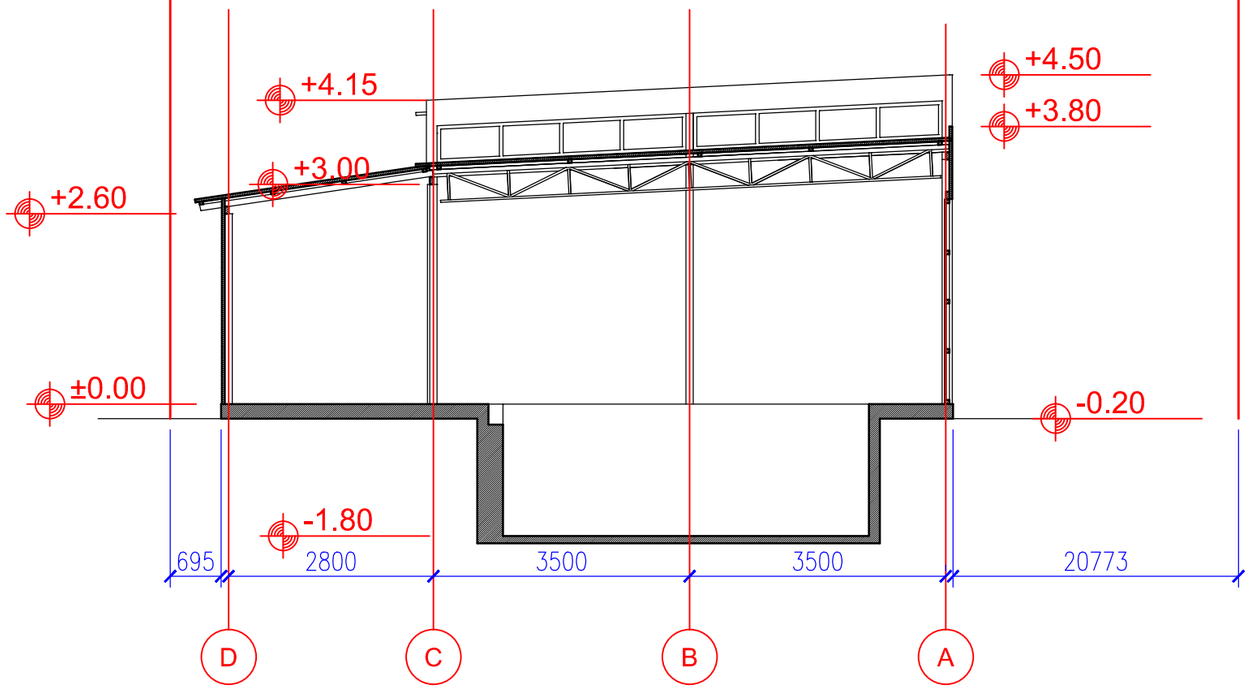

პირობითი აღნიშვნები

საკადასტრო საზღვარი

+/-0.00 არქიტექტურული ნიშნული

ავტოსერვისი

ობიექტის მის:
ქ. თბილისი, ფეიქრების ქუჩა №14

ჭრილი 1-1	ფურც.№
	ფურცლები:
მას'შტაბი 1:100	2014წ.

შ.პ.ს.„ჰექსახტილი“
LTD.HEXASTYLE

დირექტორი		ლ.სიხარულიძე
პრ. ავტორი		ვ.იობიძე
დაამუშავა		ვ.იობიძე

დამკვეთი		შ.პ.ს. „ავტო-ბანი 2000“

A3

თბილისი
2014წ.

ჭრილი 4-4 ღერძებში
მ.1:100

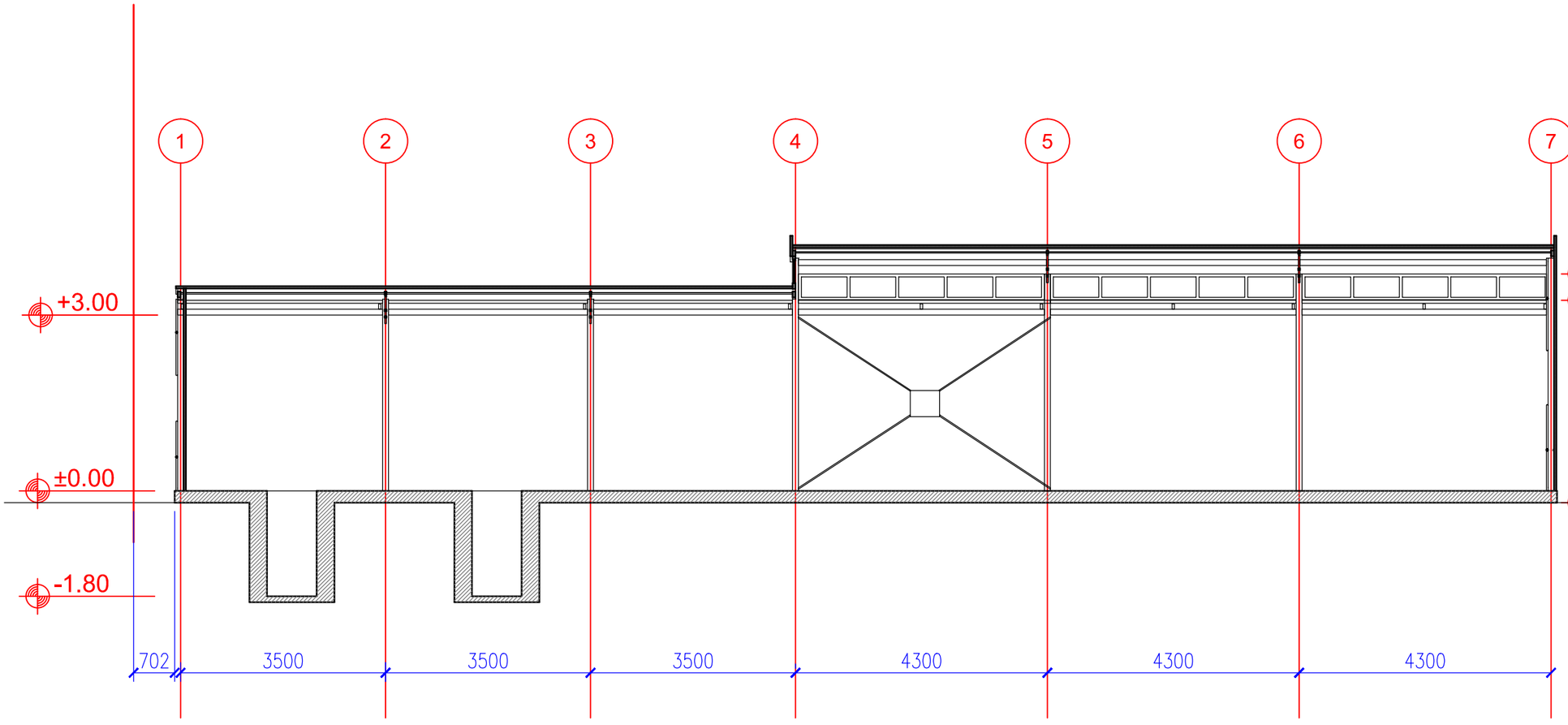

პირობითი აღნიშვნები

საკადასტრო საზღვარი

+/-0.00 არქიტექტურული ნიშნული

ავტოსერვისი

ობიექტის მის:
ქ. თბილისი, ფეიქრების ქუჩა №14

ჭრილი 4-4	ფურც.№
	ფურცლები:
მასშტაბი 1:100	2014წ.

შ.პ.ს.„ჰექსტილი“
LTD.HEXASTYLE

დირექტორი		ლ.სიხარულიძე
პრ. ავტორი		ჯ.იობიძე
დაამუშავა		ჯ.იობიძე

დამკვეთი		შ.პ.ს. „ავტო-ბანი 2000“

A3

თბილისი
2014წ.

პირობითი აღნიშვნები

საკადასტრო საზღვარი

+/-0.00 არქიტექტურული ნიშნული

ჭრილი 3-3 ღერძებში
მ.1:100

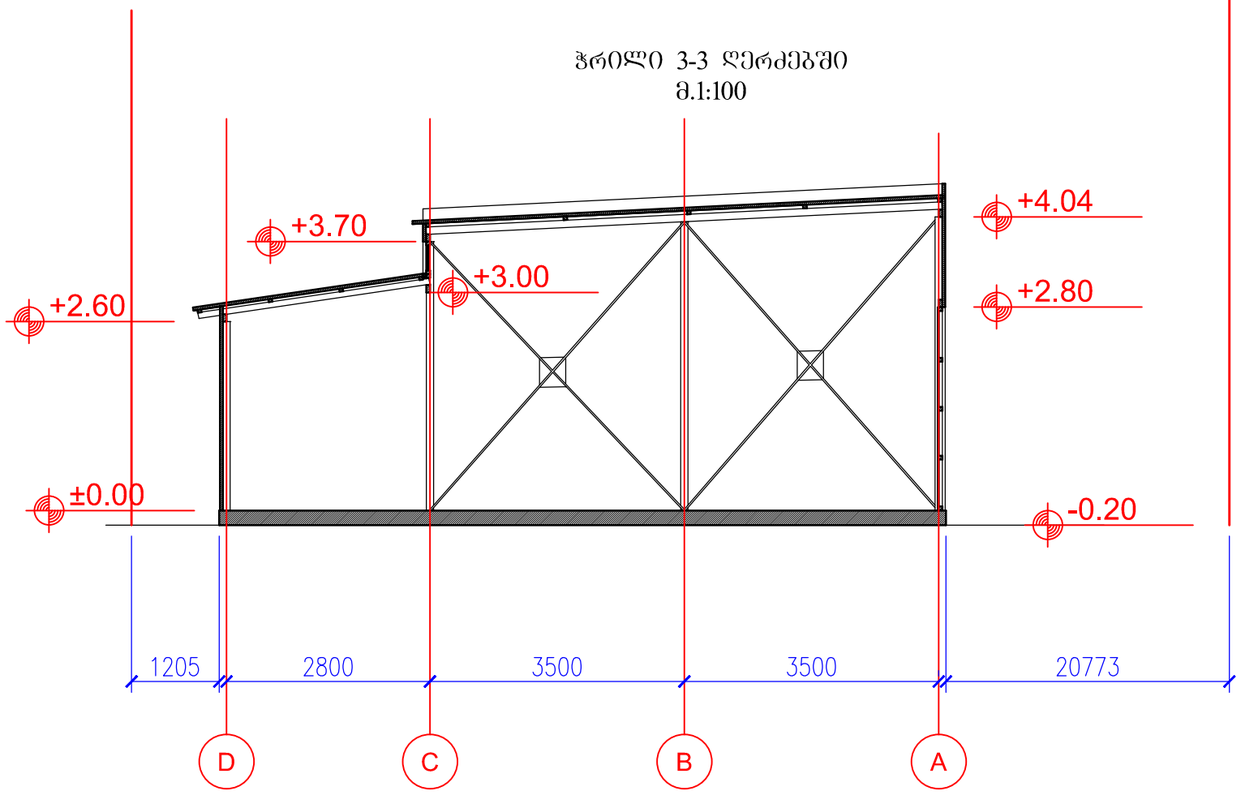

ავტოსერვისი

ობიექტის მის:
ქ. თბილისი, ფეიქრების ქუჩა №14

ჭრილი 3-3	ფურც.№
	ფურცლები:
მასშტაბი 1:100	2014წ.

შ.პ.ს.„ჰექსასტილი“
LTD.HEXASTYLE

დირექტორი		ლ.სიხარულიძე
პრ. ავტორი		ვ.იობიძე
დაამუშავა		ვ.იობიძე

დამკვეთი		შ.პ.ს. „ავტო-ბანი 2000“

A3

თბილისი
2014წ.

ჭრილი 2-2 ღერძებში
მ.1:100

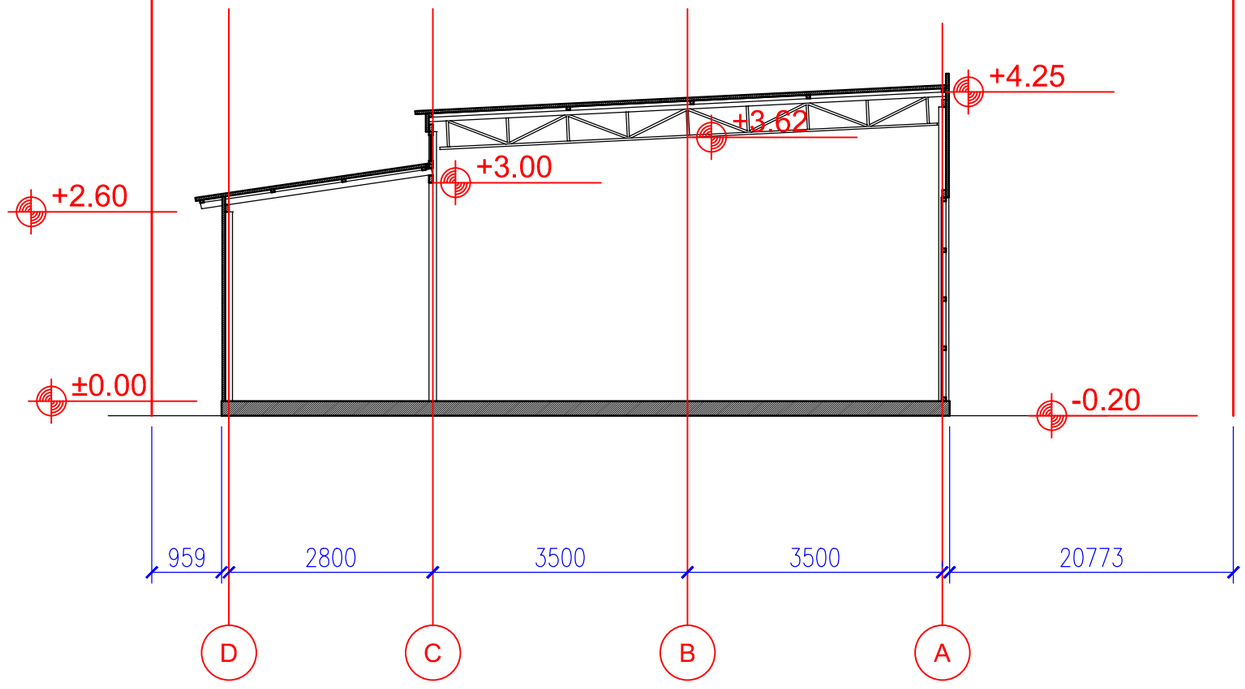

პირობითი აღნიშვნები

საკადასტრო საზღვარი

+/-0.00 არქიტექტურული ნიშნული

ავტოსერვისი

ობიექტის მის:
ქ. თბილისი, ფეიქრების ქუჩა №14

ჭრილი 2-2	ფურც.№
	ფურცლები:
მასშტაბი 1:100	2014წ.

შ.პ.ს.„ჰექსახტილი“
LTD.HEXASTYLE

დირექტორი		ლ.სიხარულიძე
პრ. ავტორი		ვ.იობიძე
დაამუშავა		ვ.იობიძე

დამკვეთი		შ.პ.ს. „ავტო-ბანი 2000“