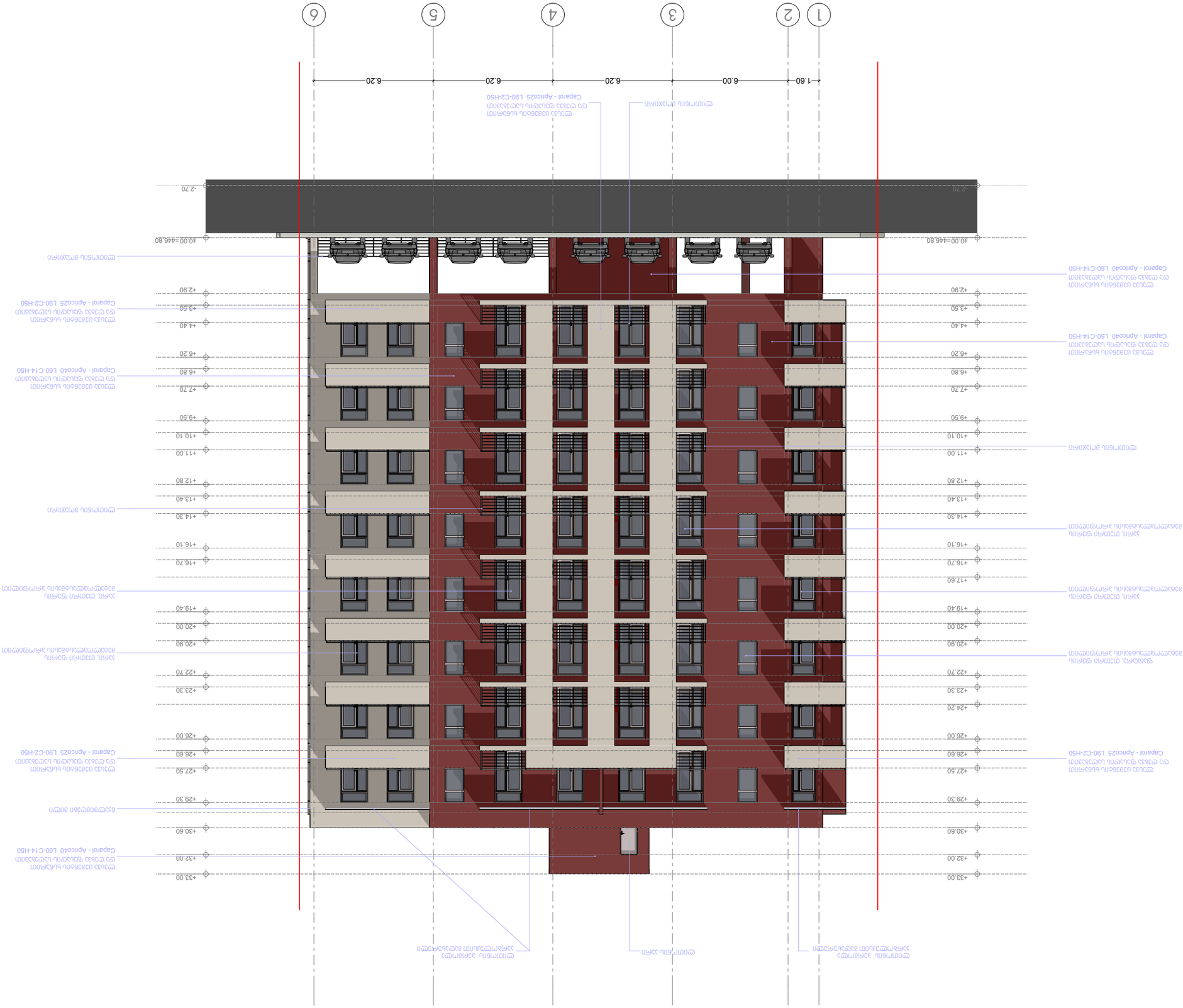

Разработал	Иванов И.И.		
Проверил	Петрова А.С.		
Н. контроль	Сидоров К.Л.		
ГИП	Кузнецова М.Р.		

Многоквартирный жилой дом №4-1 (6-я очередь строительства), г. Ростов-на-Дону, ул. Доватора, 144/1

Фасад 1–6

Стадия: Р | Лист 1 | Листов 1

ООО «Проектстройсервис»
г. Ростов-на-Дону, ул. Доватора, 144/1, оф. 312
тел.: 244 55 19 61
info@stroyservis.ru

Масштаб 1:100

0 1 2 3 4 5 6 7 8 9 10

Примечания:

1. Отметки даны в Балтийской системе высот (БСВ).
2. Цвет плитки фасада — по колеру «Кирпич красный».
3. Все размеры уточнить по месту.

Изм.	Кол.уч.	Лист	№ док.	Подпись	Дата
1	3	17	26		

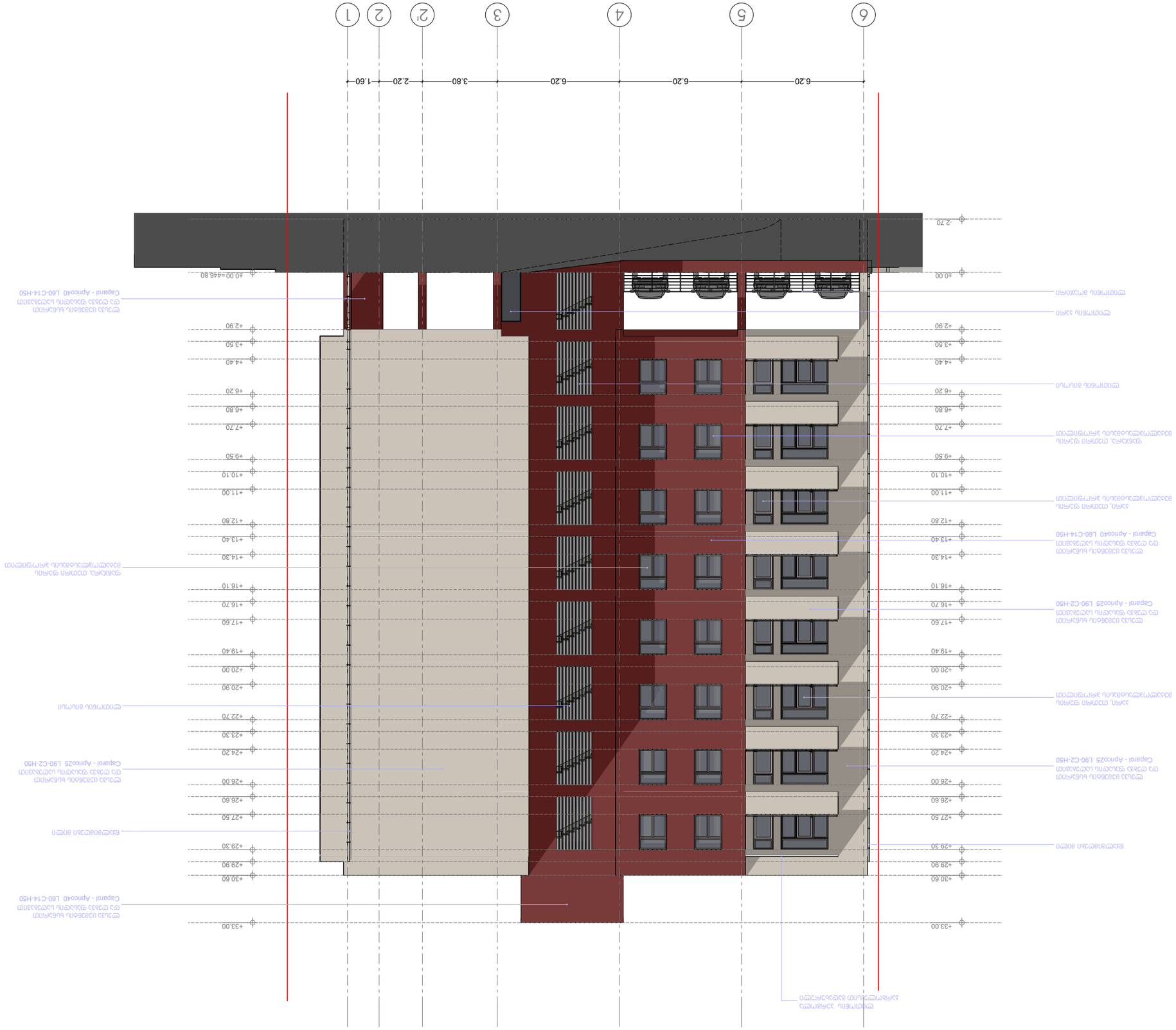
1
2
2'
3
4
5
6
6.20
6.20
6.20
3.80
2.20
1.60
+33.00
+30.60
+29.90
+29.30
+27.50
+26.60
+26.00
+24.20
+23.30
+22.70
+20.90
+20.00
+19.40
+17.60
+16.70
+16.10
+14.30
+13.40
+12.80
+11.00
+10.10
+9.50
+7.70
+6.80
+6.20
+4.40
+3.50
+2.90
±0.00=446.80
-2.70
±0.00
Сервитут за преминаване на пешеходци
Servitude de passage pour piétons
Сервитут за преминаване на МПС
Servitude de passage pour véhicules
Сервитут за преминаване на пешеходци и МПС
Servitude de passage pour piétons et

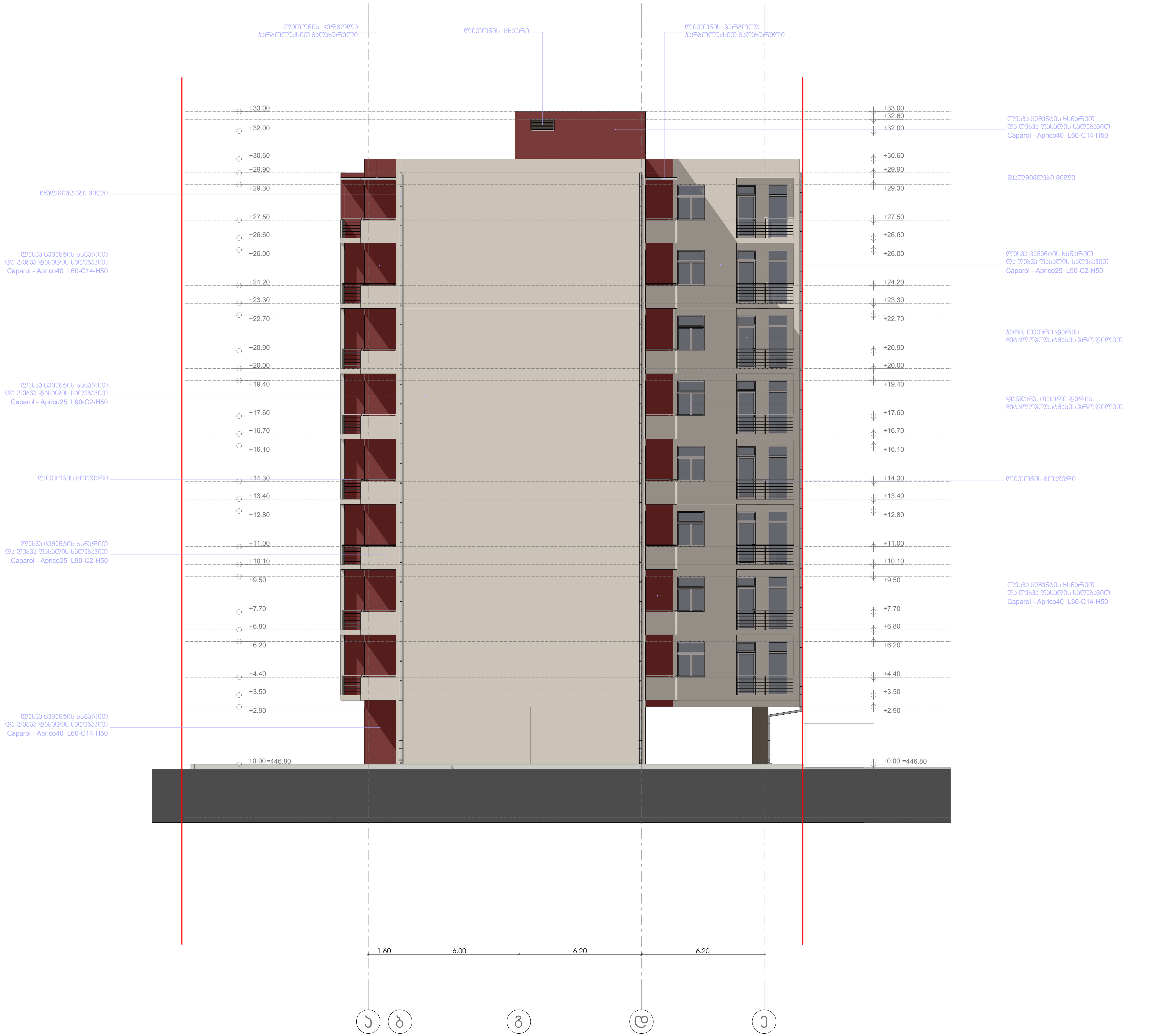

პროექტის სახელწოდება

ქ. თბილისში, ვაკე-საბურთალოს რ-ნში,
ბუდაპეშტის I შესახვევი №6-№8-ში (ნაკ. №005/055)
მრავალბინიანი საცხოვრებელი სახლის
რ ე კ ო ნ ს ტ რ უ ქ ც ი ი ს პ რ ო ე ქ ტ ი

ექსპლიკაცია:

პირობითი ნიშნები

ნაკვეთის საზღვარი

+3.50 არქიტექტურული ნიშნული

0 1 2 3 4 5 6 7 8 9 10

შ.პ.ს. **"Unix Construction and Development Group"**

ქ. თბილისი, ვაკე-საბურთალოს რაიონი, ბუდაპეშტის I შეს. №6 და №8

ტელ.: 599 55 19 51
ელ-ფოსტა: giodatbar@yahoo.com

თანამდებობა	გვარი	ხელმოწერა	თარიღი
დირექტორი	გ. მუსაშვილი		
პროექ. ავტორი	ნ. სიხარულიძე		
დაამუშავა	ნ. სიხარულიძე		
მასშტაბი	1:100	სარეკონსტრუქციო ობიექტის არსებული ფასადი ა-ე ღერძებში	
თარიღი			
ს ტ ა დ ი ა		ფურცლები	ფურცელი
პ რ ო ე ქ ტ ი		26	ა-19

Здравствуйте, уважаемый Владислав Александрович, направляем Вам на согласование фасады многоквартирного дома по адресу: г. Ростов-на-Дону, ул. Зорге, 9/1 (63:01:0618018:65), в электронном виде.

Приложение:

1. Фасады многоквартирного дома по адресу: г. Ростов-на-Дону, ул. Зорге, 9/1 (63:01:0618018:65) в электронном виде.

Заместитель начальника управления архитектуры и градостроительства

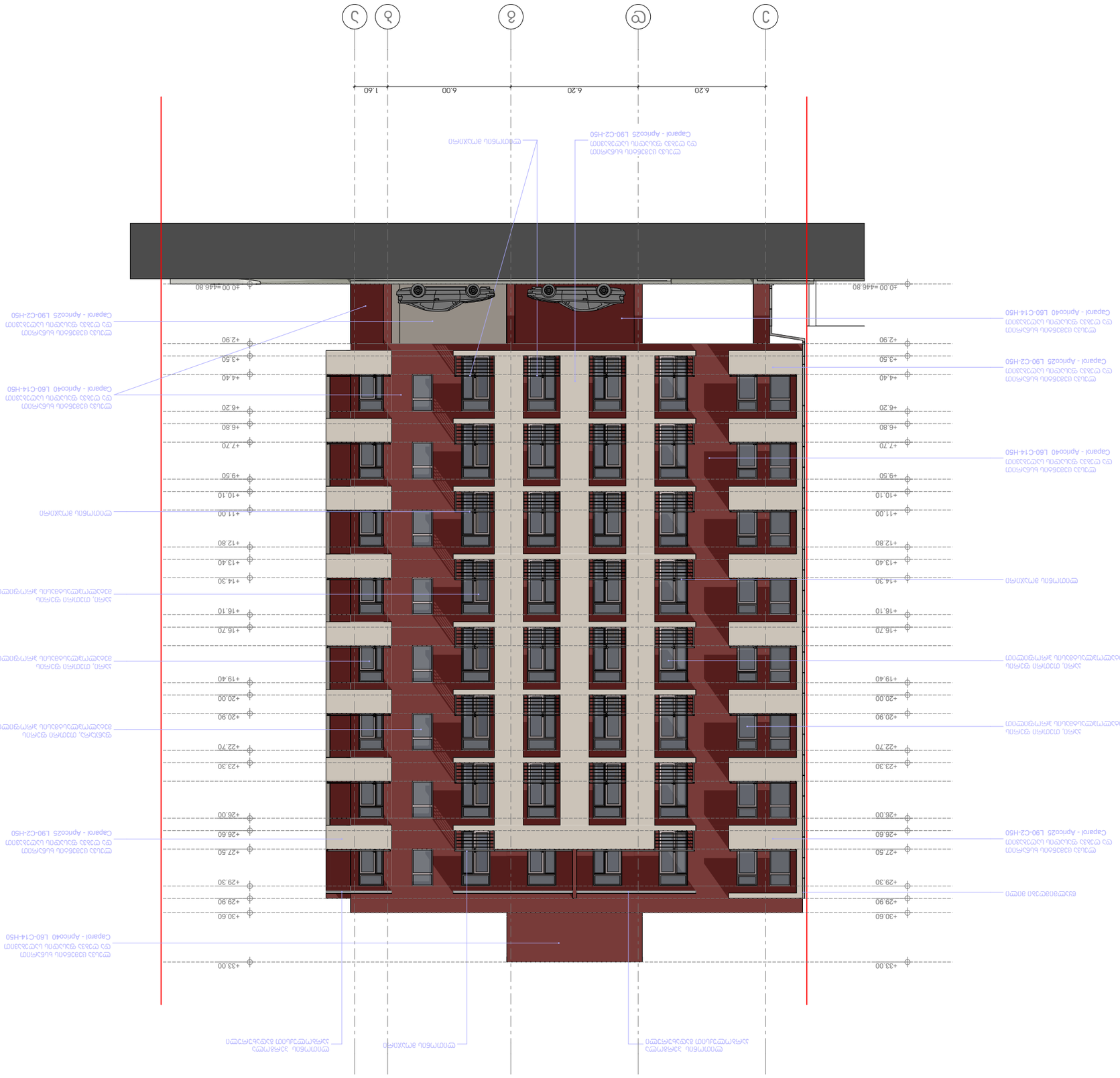
Ось Ж
Ось Д
Ось Г
Ось В
Ось Б
6.20
6.20
6.00
1.60
+0.00 =446.80
+2.90
+3.50
+4.40
+6.20
+6.80
+7.70
+9.50
+10.10
+11.00
+12.80
+13.40
+14.30
+16.10
+16.70
+19.40
+20.00
+20.90
+22.70
+23.30
+26.00
+26.60
+27.50
+29.30
+29.90
+30.60
+33.00
Ограждение балконов и лоджий
Ограждение балконов и лоджий
Ограждение балконов и лоджий

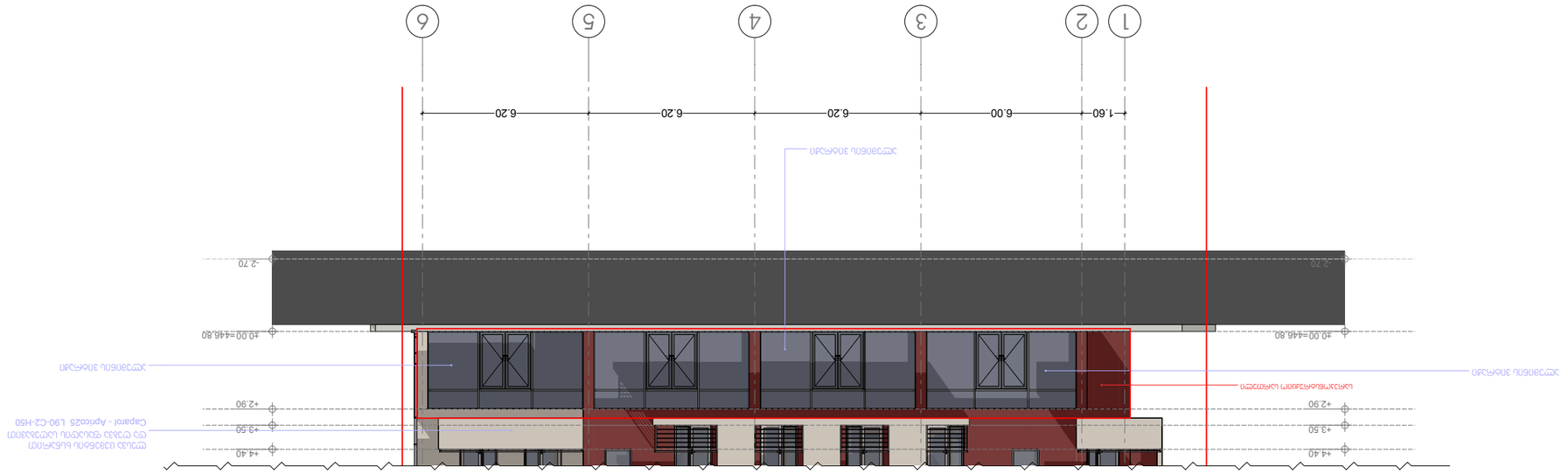

Изм.	Кол.уч.	Лист	№ док.
Разраб.	Иванов		
Пров.	Петрова		
Н.контр.	Сидоров		
ГИП	Кузнецов		

Многоквартирный жилой дом с подземной автостоянкой

Фасад 1-6

Стадия	Лист	Листов
Р	26	

ООО "Строительная компания "Альфа"
г. Москва, ул. Ленинградская, д. 42, стр. 1, тел. (495) 123-45-67

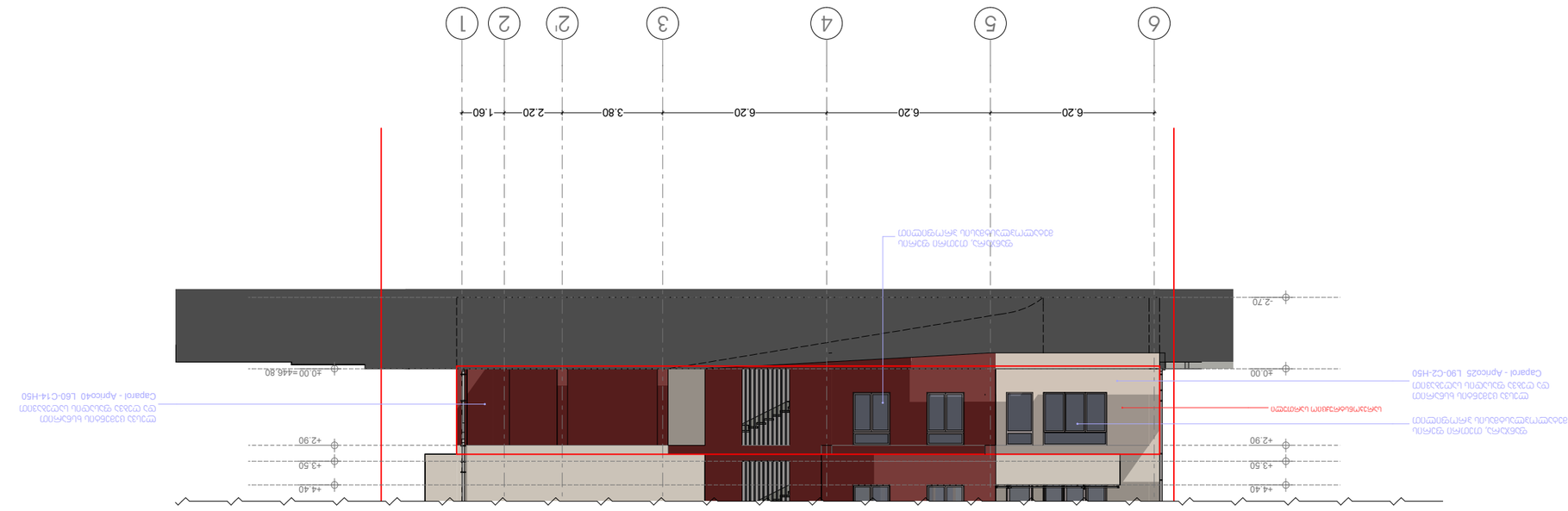
6.20
6.20
6.20
3.80
2.20
1.60
6
5
4
3
2'
2
1
+4.40
+3.50
+2.90
+0.00=446.80
-2.70
Гипсокартонна облицовка по стоманена конструкция
Гипсокартонна облицовка по стоманена конструкция
Дограма PVC, двукрилна
Дограма PVC, двукрилна

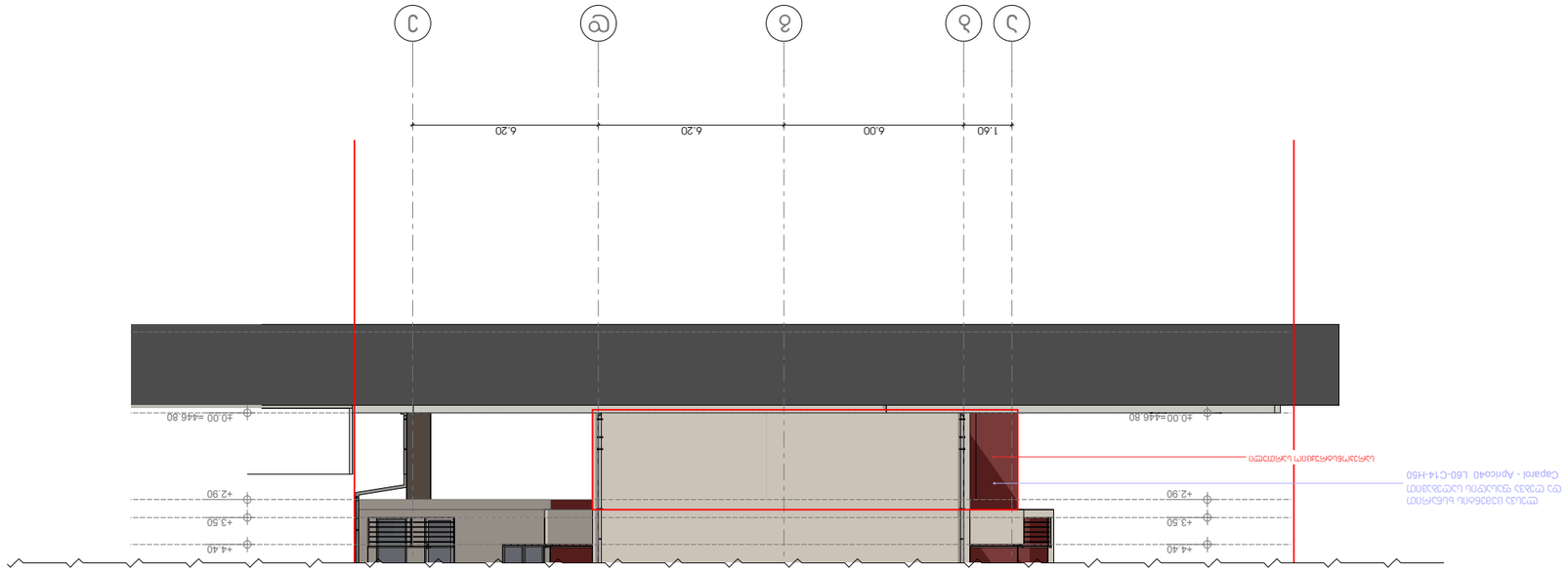

ՀՀ ՔԱՂԱՔԱՇԻՆՈՒԹՅԱՆ ՊԵՏԱԿԱՆ ԳՈՐԾԱԿԱԼՈՒԹՅԱՆ ԿՈՄԻՏԵ			
ք. Երևան, Կոմիտաս պող. 49/2, 3111-1111, (+374 11) 38-63-63			
ՀՀ ՔԱՂԱՔԱՇԻՆՈՒԹՅԱՆ ՊԵՏԱԿԱՆ ԳՈՐԾԱԿԱԼՈՒԹՅԱՆ ՏԵՍՉԱԿԱՆ ՄԱՐՄՆԻ ՀԱՄԱՐ ՊԱՏԱՍԽԱՆԱՏՎՈՒ ԱՆՁ			
ՀԱՅԱՍՏԱՆԻ ՀԱՆՐԱՊԵՏՈՒԹՅԱՆ ԿԱՊԱՆ ՔԱՂԱՔԻ ՎԱՐՉԱԿԱՆ ՇՐՋԱՆԻ ՀԱՄԱՅՆՔԱՊԵՏԱՐԱՆԻ ՇԻՆԱՐԱՐՈՒԹՅԱՆ ԲԱԺՆԻ ՊԵՏ			
ՀԱՄԱՁԱՅՆԱԳՐՈՒԹՅՈՒՆ			
ՀՀ, Սյունիքի մարզ, ք. Կապան, Ազատության հրապարակ 1			
ՀԱՍՏԱՏՈՒԹՅԱՆ ՀԱՄԱՐ ՊԱՏԱՍԽԱՆԱՏՎՈՒ ԱՆՁ			
«Ս.Ս. "Unix Construction and Development Group"»			
Հեռ.՝ 599 55 19 51			
Էլ. փոստ՝ unixdandevelopment@gmail.com			
ՀԱՍՏԱՏՈՒԹՅԱՆ ՀԱՄԱՐ ՊԱՏԱՍԽԱՆԱՏՎՈՒ ԱՆՁ	ՀԱՇՎԱՌՈՒՄ	ՀԱՄԱՁԱՅՆԱԳՐՈՒԹՅԱՆ ՀԱՄԱՐ ՊԱՏԱՍԽԱՆԱՏՎՈՒ ԱՆՁ	ՀԱՄԱՐԻ
1. ՀԱՅԱՍՏԱՆԻ ՀԱՆՐԱՊԵՏՈՒԹՅԱՆ ՏԱՐԱԾՔԱՅԻՆ ԿԱՌԱՎԱՐՄԱՆ ԵՎ ՔԱՂԱՔԱՇԻՆՈՒԹՅԱՆ ՊԵՏԱԿԱՆ ԿՈՄԻՏԵ			
2. ՀՀ ՏԱՐԱԾՔԱՅԻՆ ԿԱՌԱՎԱՐՄԱՆ ԵՎ ՔԱՂԱՔԱՇԻՆՈՒԹՅԱՆ ՊԵՏԱԿԱՆ ԿՈՄԻՏԵԻ ՏԵՍՉԱԿԱՆ ՄԱՐՄՆԻ ՀԱՄԱՐ ՊԱՏԱՍԽԱՆԱՏՎՈՒ ԱՆՁ			
3. ՀԱՅԱՍՏԱՆԻ ՀԱՆՐԱՊԵՏՈՒԹՅԱՆ ՏԱՐԱԾՔԱՅԻՆ ԿԱՌԱՎԱՐՄԱՆ ԵՎ ՔԱՂԱՔԱՇԻՆՈՒԹՅԱՆ ՊԵՏԱԿԱՆ ԿՈՄԻՏԵԻ ՔԱՂԱՔԱՇԻՆՈՒԹՅԱՆ ԲԱԺՆԻ ՊԵՏ			
4. ՀՀ ՏԱՐԱԾՔԱՅԻՆ ԿԱՌԱՎԱՐՄԱՆ ԵՎ ՔԱՂԱՔԱՇԻՆՈՒԹՅԱՆ ՊԵՏԱԿԱՆ ԿՈՄԻՏԵԻ ՔԱՂԱՔԱՇԻՆՈՒԹՅԱՆ ԲԱԺՆԻ ՊԵՏ			
5. ՀՀ ՏԱՐԱԾՔԱՅԻՆ ԿԱՌԱՎԱՐՄԱՆ ԵՎ ՔԱՂԱՔԱՇԻՆՈՒԹՅԱՆ ՊԵՏԱԿԱՆ ԿՈՄԻՏԵԻ ՔԱՂԱՔԱՇԻՆՈՒԹՅԱՆ ԲԱԺՆԻ ՊԵՏ			
ՀԱՄԱՁԱՅՆԱԳՐՈՒԹՅԱՆ ՀԱՄԱՐ ՊԱՏԱՍԽԱՆԱՏՎՈՒ ԱՆՁԻ ՀԱՇՎԱՌՈՒՄ ՀԱՄԱՁԱՅՆԱԳՐՈՒԹՅԱՆ ՀԱՄԱՐ ՊԱՏԱՍԽԱՆԱՏՎՈՒ ԱՆՁԻ ՀԱՄԱՐ ՊԱՏԱՍԽԱՆԱՏՎՈՒ ԱՆՁԻ ՀԱՇՎԱՌՈՒՄ	1:100		
		ՀԱՄԱՁԱՅՆԱԳՐՈՒԹՅԱՆ ՀԱՄԱՐ ՊԱՏԱՍԽԱՆԱՏՎՈՒ ԱՆՁ	
ՀԱՄԱՁԱՅՆԱԳՐՈՒԹՅԱՆ ՀԱՄԱՐ ՊԱՏԱՍԽԱՆԱՏՎՈՒ ԱՆՁ			
ՀԱՄԱՁԱՅՆԱԳՐՈՒԹՅԱՆ ՀԱՄԱՐ ՊԱՏԱՍԽԱՆԱՏՎՈՒ ԱՆՁ	26	ՀԱՄԱՁԱՅՆԱԳՐՈՒԹՅԱՆ ՀԱՄԱՐ ՊԱՏԱՍԽԱՆԱՏՎՈՒ ԱՆՁ	Ա-19

ՀԱՄԱՁԱՅՆԱԳՐՈՒԹՅԱՆ ՀԱՄԱՐ ՊԱՏԱՍԽԱՆԱՏՎՈՒ ԱՆՁ

ՀԱՄԱՁԱՅՆԱԳՐՈՒԹՅԱՆ ՀԱՄԱՐ ՊԱՏԱՍԽԱՆԱՏՎՈՒ ԱՆՁ

+3.50 ՀԱՄԱՁԱՅՆԱԳՐՈՒԹՅԱՆ ՀԱՄԱՐ ՊԱՏԱՍԽԱՆԱՏՎՈՒ ԱՆՁ

ՀԱՄԱՁԱՅՆԱԳՐՈՒԹՅԱՆ ՊԱՏԱՍԽԱՆԱՏՎՈՒ ԱՆՁ

0 1 2 3 4 5 6 7 8 9 10

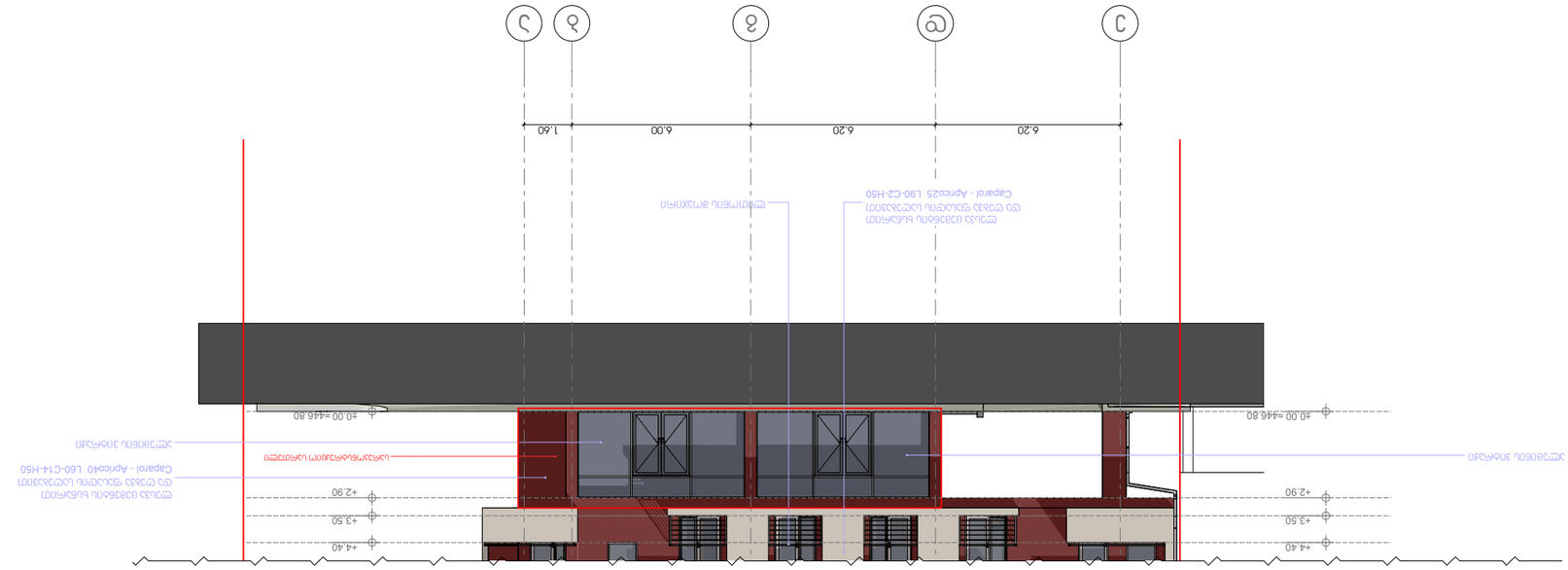

0 1 2 3 4 5 6 7 8 9 10

З.А.Ц. "Unix Construction and Development Group"

Адрес: г. Ереван, ул. Комитаса 48, 1-й этаж, офис 5
Тел.: 599 55 19 51
Эл. почта: unixdevelopment@mail.com

Разработал	Аршакян Г.Р.		
Проверил	Мкртчян А.С.		
Н. контр.	Саркисян Т.В.		
ГИП	Оганесян М.Р.		

Стадия	Лист	Листов	
Р	26		

Фасад 1-5

Масштаб 1:100

Жилой дом с магазинами на первом этаже по ул. Комитаса, 48/1 в Ереване

Фасад 1-5

Инв. № подл. | Подпись и дата | Взам. инв. №

Инв. № дубл. | Подпись и дата