ბ. წინამძღვრიშვილის ქუჩა №186-ში შენობა №8/2-ში, №9/2-ში, №10/2-ში და №11/1-ში I და II სართულზე მდებარე ფართის შიდა აზომვითი ნახაზი

საერთო ფართი — 331.11 კვ.მ

-- შენობა №9/2-ის I სართულის ფართი -- 14.18 კვ.მ + II სართული 17.65კვ.მ = 31.83კვ.მ

-- შენობა №10/2-ის I სართულის ფართი -- 13.09 კვ.მ + II სართული 13.87კვ.მ = 26.96კვ.მ

-- შენობა №11/1-ის I სართულის ფართი -- 21.51 კვ.მ + ღია აივანი (გადახურვა) 21.79კვ.მ = 43.30კვ.მ

-- შენობა №8/2-ის I სართულის ფართი -- 282.33 კვ.მ + II სართული 289.32კვ.მ = 571.65კვ.მ

გეგმა შესრულებულია ფართის შიდა აზომვისა და დამკვეთის მოქ. შალვა ჯალაღონიას მიერ მოწოდებული მასალის მიხედვით

შპს "აღმაშენებელი"-ს დირექტორი: ბ. ცუცქირიძვილი

08.10.2010წ.

შპს აღმაშენებელი კიევის ქ. 7/8 ტელ. 95-38-50

AGMASHENEBELI LTD KIEV str 7/8 tel. 95-38-50

I სართული

საერთო ფართი -- 331.11 კვ.მ

წითელი ხაზი

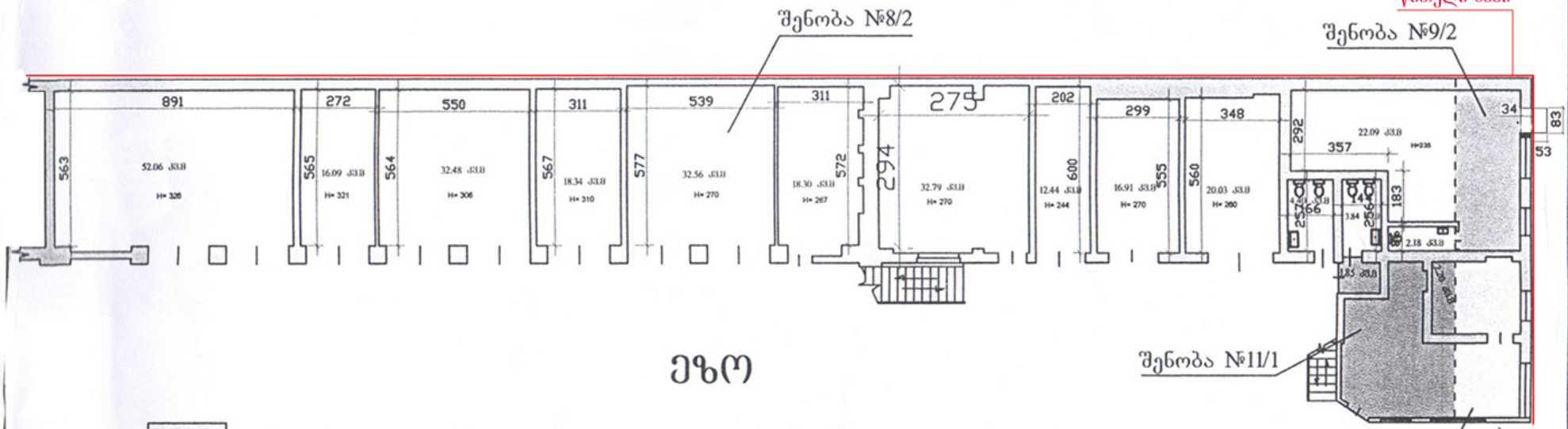

ეზო

შენობა №11/1

შენობა №10/2

-- შენობა №9/2-ის I სართულის ფართი -- 14.18 კვ.მ + II სართული 17.65კვ.მ = 31.83კვ.მ

-- შენობა №10/2-ის I სართულის ფართი -- 13.09 კვ.მ + II სართული 13.87კვ.მ = 26.96კვ.მ

-- შენობა №11/1-ის I სართულის ფართი -- 21.51 კვ.მ + ღია აივანი (გადახურვა) 21.79კვ.მ = 43.30კვ.მ

-- შენობა №8/2-ის I სართულის ფართი -- 282.33 კვ.მ + II სართული 289.32კვ.მ = 571.65კვ.მ

მ. წინამძღვრიშვილის ქუჩა

შენობის შიდა აზომვითი ნახაზი			დირექტორი	კუჭავა შ.
მისამართი	მ. წინამძღვრიშვილის ქუჩა №186		მთ.ინჟინერი	
			შემსრულებელი	გ.გაბაძე
დამკვეთი	შალვა ჯალაღონია		მასშტაბი 1:200	08.10.10

გ. წინამძღვრიშვილის ქუჩა №186-ში შენობა №8/2-ში და №9/2-ში I სართულზე
მდებარე გასაყიდი ფართის შიდა აზომვითი ნახაზი

გასაყიდი ფართი — 38.06 კვ.მ

-- შენობა №9/2-ის I სარ. -- 14.18 კვ.მ გასაყიდი ფართია მთლიანად 14.18 კვ.მ

-- შენობა №8/2-ის I სარ.-- 282.33 კვ.მ-დან გასაყიდი ფართია -- 23.88 კვ.მ

გეგმა შესრულებულია ფართის შიდა აზომვისა და [illegible]თის მოქ. შალვა ჯალაღონიას მიერ მოწოდებული მასალის მიხედვით

შპს "აღმაშენებელი"-ს დირექტორი: ა. [illegible]არაშვილი

11.10.2010წ.

შ.პ.ს აღმაშენებელი ქიევის ქ. 7/8 ტელ. 95-38-50
AGMASHENEBELI LTD KIEV str 7/8 tel. 95-38-50

I სართული

გასაყიდი ფართი -- 38.06 კვ.მ

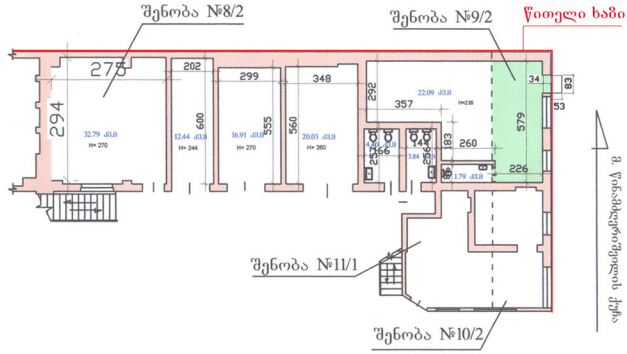

ᲔᲖᲝ

-- შენობა №9/2-ის I სარ. -- 14.18 კვ.მ გასაყიდი ფართია მთლიანად 14.18 კვ.მ

-- შენობა №8/2-ის I სარ.-- 282.33 კვ.მ-დან გასაყიდი ფართია -- 23.88 კვ.მ

შენობის შიდა აზომვითი ნახაზი				
მისამართი	მ. წინამძღვრიშვილის ქუჩა №186		დირექტორი	ლ. ქუთათელაძე
			მთ.ინჟინერი	ბ. ჯაკობაძე
			შემსრულებელი	გ.გაბაიძე
დამკვეთი	შალვა ჯალაღონია		მასშტაბი 1:100	11.10.10

სადავო საკითხთა განმარტებისა და ჭეშმარიტების დადგენის მიზნით
გიდგენთ შენობის ფასადის ნახაზს, რომელზედაც გამოსახულია ხუთივე ღიობი

შენობა №4 სავაჭრო ობიექტი მ.1:100

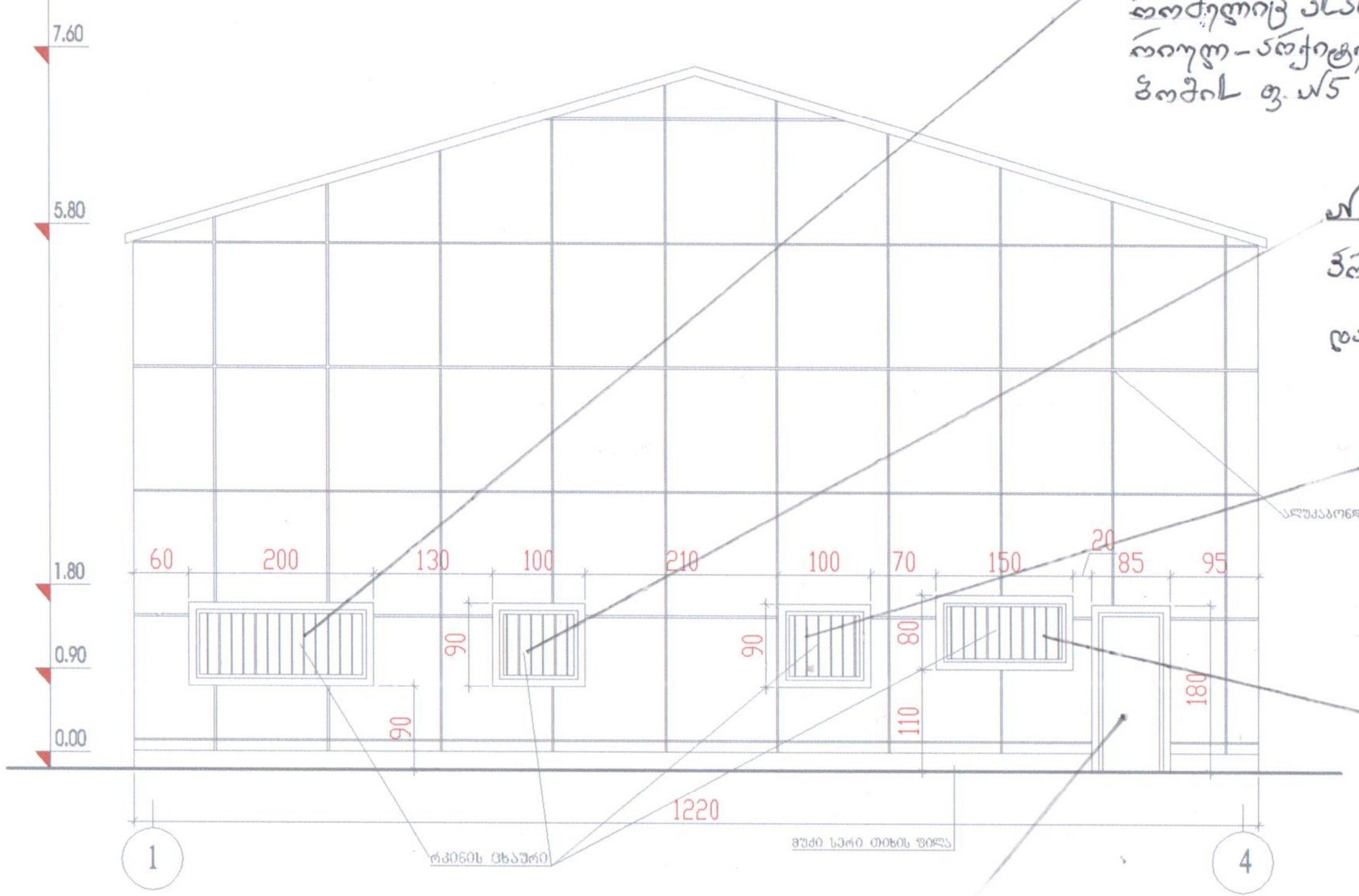

№5 ფანჯარა, რომელიც არსებობდა 1982 წლამდე და რომელიც ასახულია საპროექტო ტერიტორიის ინჟინერულ-არქიტექტურული 2006 წლის კვლევაში (იხ. ალბომის ფ. №5

№4 ფანჯარა, რომელზედაც არსებობს პროექტი (გეგმა) № II-77-25, 1945 წლით დათარიღებული

№3 ფანჯარა, რომელიც არსებობდა 1982 წლამდე, რაც კიდევ მე-2 სართულის დაშენებამდე

№2 ფანჯარა, რომელიც არსებობდა 1982 წლამდე, რაც კიდევ მე-2 სართულის დაშენებამდე

№1 კარები, რომელზედაც არსებობს პროექტი (გეგმა) № II-77-25 1945 წლით დათარიღებული

შენიშვნა: ამ ნახაზთან ერთად გიდგენთ ფოტოსურათებს, სადაც ნათლად ჩანს ამ ღიობების არსებობა და რაოდენობა, რაც კიდევ სანამ დაშენდებოდა მეორე სართული და მოადგამდნენ ფურდულებს ჩვენს შენობაზე 2006 წლამდე

205170615

GREMIC გრემიკ	დირექტორი		გ. ქანანაშვილი	ექსპლუატაციაში მიღების პროექტი
	არქიტექტორი		გ. ენდელაძე	დამკვეთი: შ.პ.ს „საქსპეცმშენმონტაჟი"
				არქიტექტურული ნაწილი — სტადია / ფურცელი / ფურცლები
2009 წელი				შენობა№4 სავაჭრო ობიექტი მ.1:100 — პ / ა-1

ЗЗЗЗЗ—ПАН

ЗЗЗПЬЗЬ ЗЗЗЬ. ЗГ . З ЗЗ: ЗЬ
(туристи тат.) нал. да отвя

ЗЗЗЗЗЗЗЗЗ ч. 186 ЗЗЗЗЗ Кларо-Цветково
на участък ул. ч.

ЗЗЗЗЗЗЗЗЗ Общински - жилищ. сграда
принадлеж. орга

ЗЗЗ. № 2-77-29

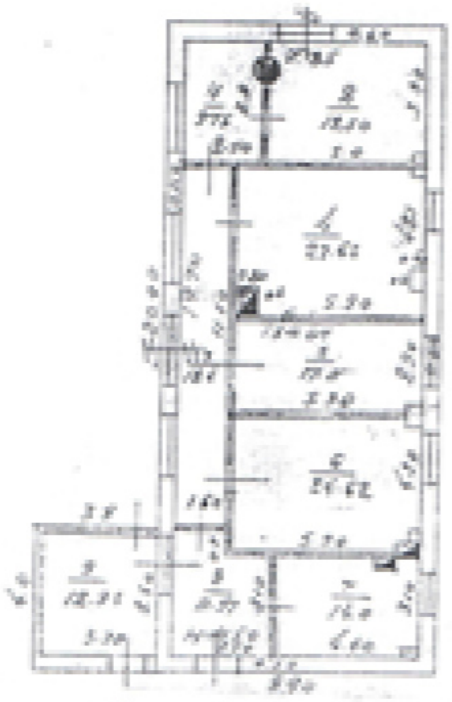

Скица 13/II 45
Ланин.

ЗЗЗЗЗЗ
МАЩАБ 1:50

ЗЗЗЗЗЗ
ЗЗЗЗЗЗ

ЗЗЗЗЗЗЗЗЗЗЗЗ
ЗЗЗЗЗЗЗЗЗ