საქართველოს კულტურისა და ძეგლთა დაცვის სამინისტროს მიერ განხილულ იქნა აღნიშნული კვარტლისჩარჩო გეგმა და კონკრეტული ობიექტის განაშენიანების კოეფიციენტის 0,5-დან 0,8-მდე და განაშენიანების ინტესივობის კოეფიციენტის 2,1 - დან 3,5-მდე გაზრდა, განხილვის შედეგად უარყოფილი იქნა ჩარჩო გეგმა და დადებითად იქნა შეფასებული და შესაძლებლად ჩაითვალა, განაშენიანების კოეფიციენტის 0,5-დან 0,8-მდე და განაშენიანების ინტესივობის კოეფიციენტის 2,1 - დან 3,5-მდე გაზრდა.

გენგეგმა მ.: 1:500

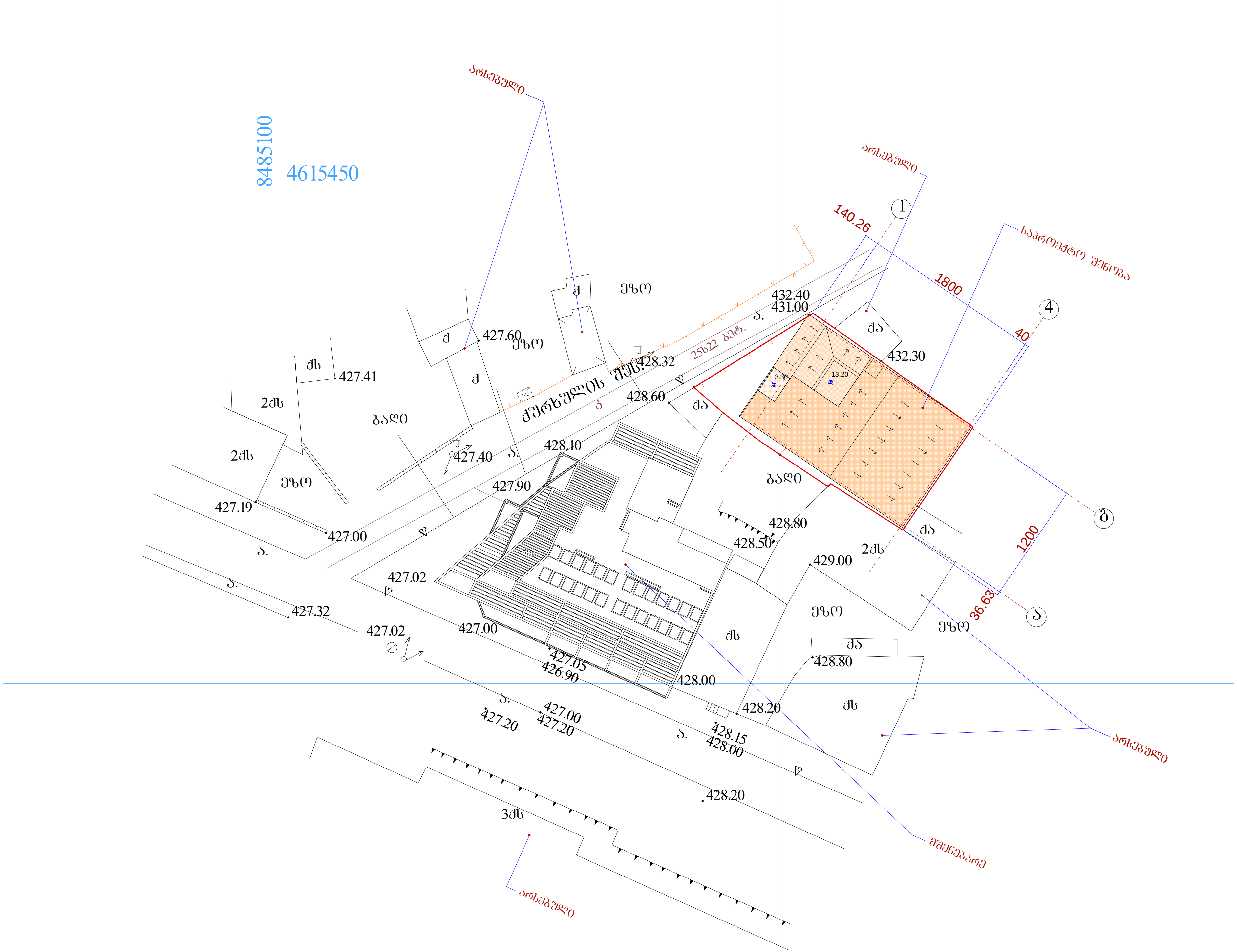

სიმაღლის განმსაზღვრელი სქემა 1-4 ღერძებში

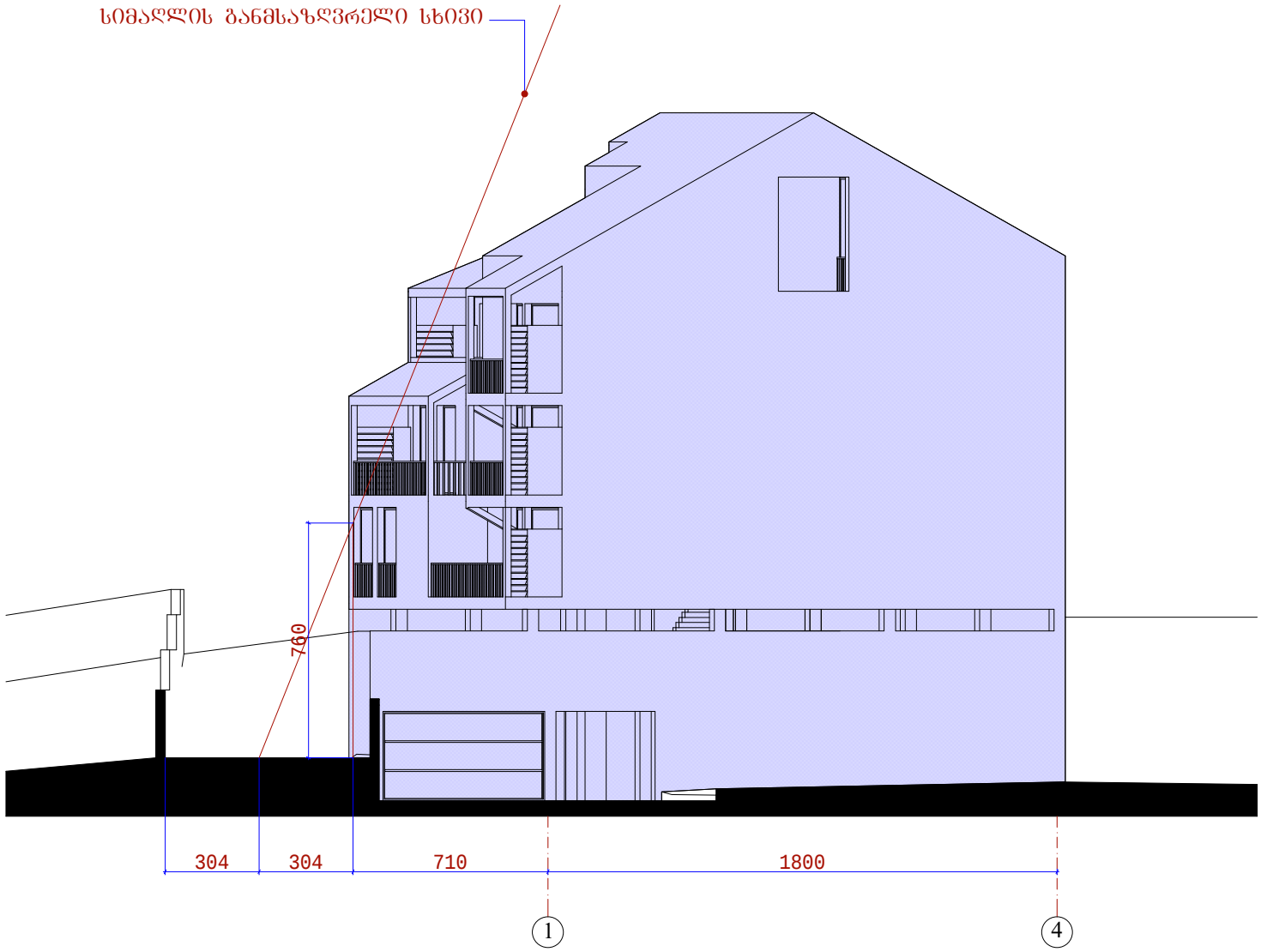

სიმაღლის განმსაზღვრელი სქემა 4-1 ღერძებში

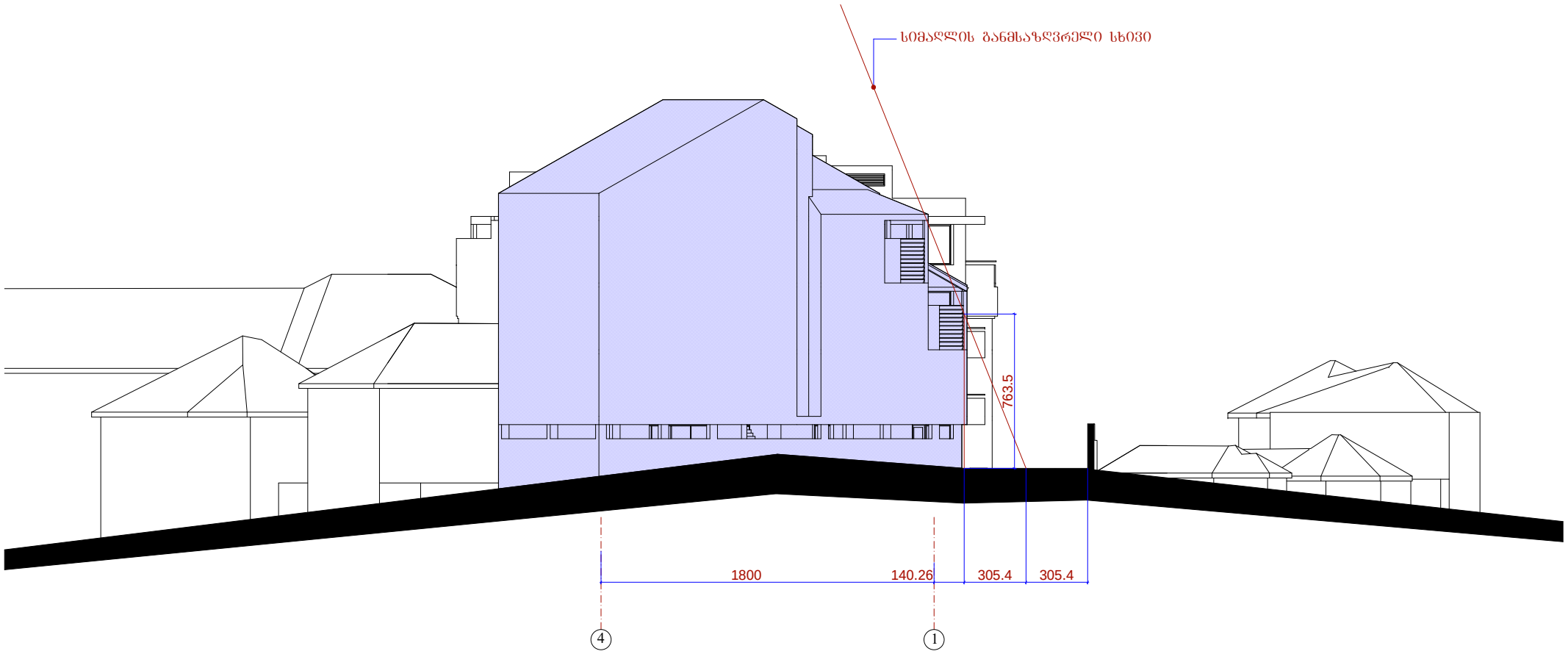


საპროექტო
მშენებარე

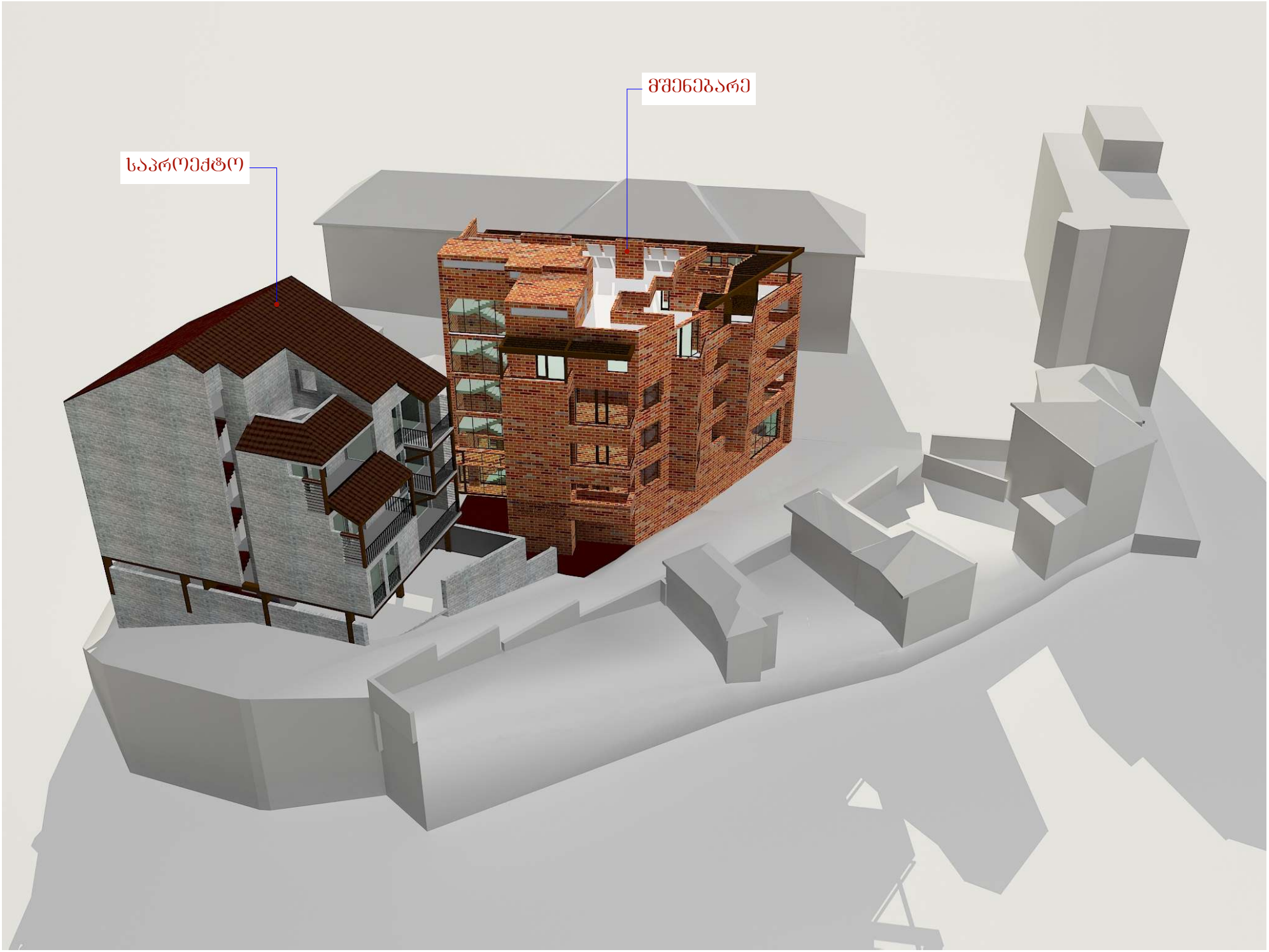
მშენებარე
საპროექტო


მშენებარე
საპროექტო

საპროექტო

მშენებარე

