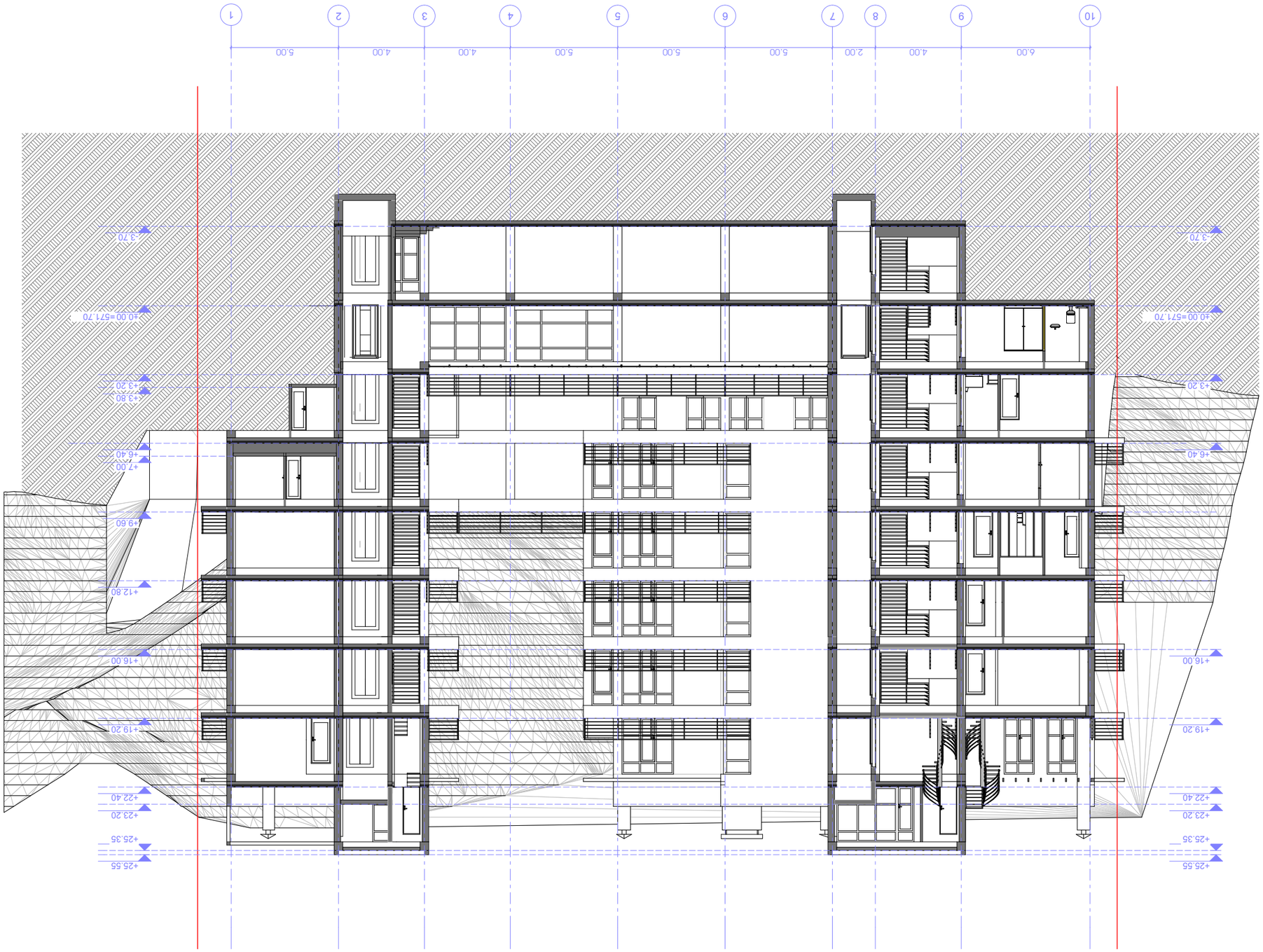

מספר תוכנית	שם התוכנית	קנה מידה	תאריך
1-ב	חתכים	1:100	26
			מהדורה
			שינוי
			מהדורה
			שינוי
			מהדורה
			שינוי

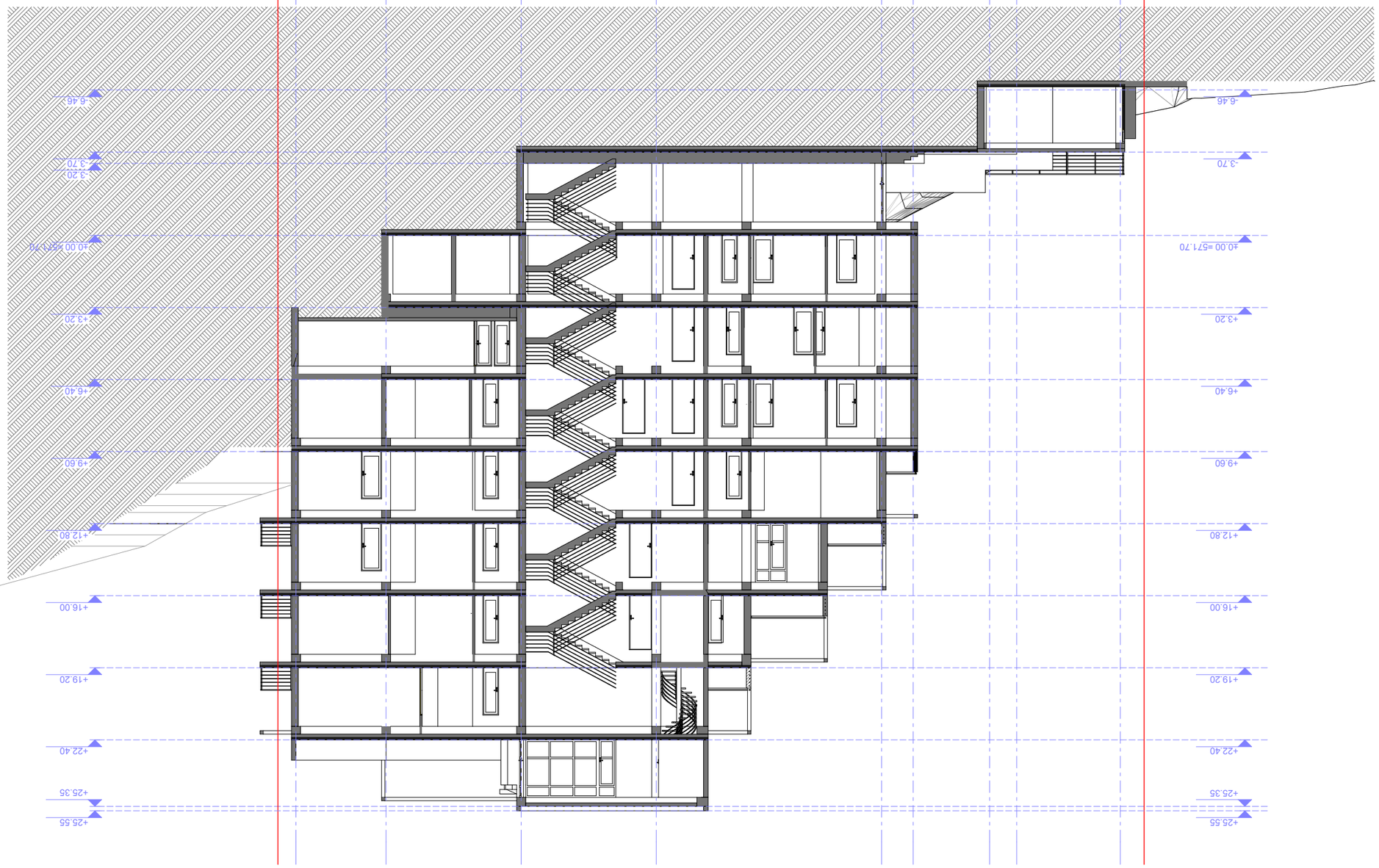

מהנדס:	ח.פ. 515336-037, קיבוץ מעגן מיכאל, 3780400	
	טל': 04-6360288, פקס: 04-6360299	
	office@mayer-eng.co.il	
מתכנן שלד:		
מתכנן אינסטלציה:		
מתכנן חשמל:		
יועץ בטיחות:		
יועץ נגישות:		
יועץ אקוסטיקה:		
יועץ כבאות:		
יועץ איכות הסביבה:		
יועץ תנועה:		
יועץ נוף:		
יועץ סביבתי:		
יועץ אנרגיה:		
יועץ:		

בניין מגורים ברחוב הגפן 30, מעגן מיכאל

גב' מיכל כהן

רח' הגפן 30, מעגן מיכאל

גוש 5133, חלקה 28, תכנית מק/מע/1

חתך א-א

1:100	קנ"מ:	
2-2	מספר חתך:	
26	מספר גיליון:	
3-14	מספר שינוי:	

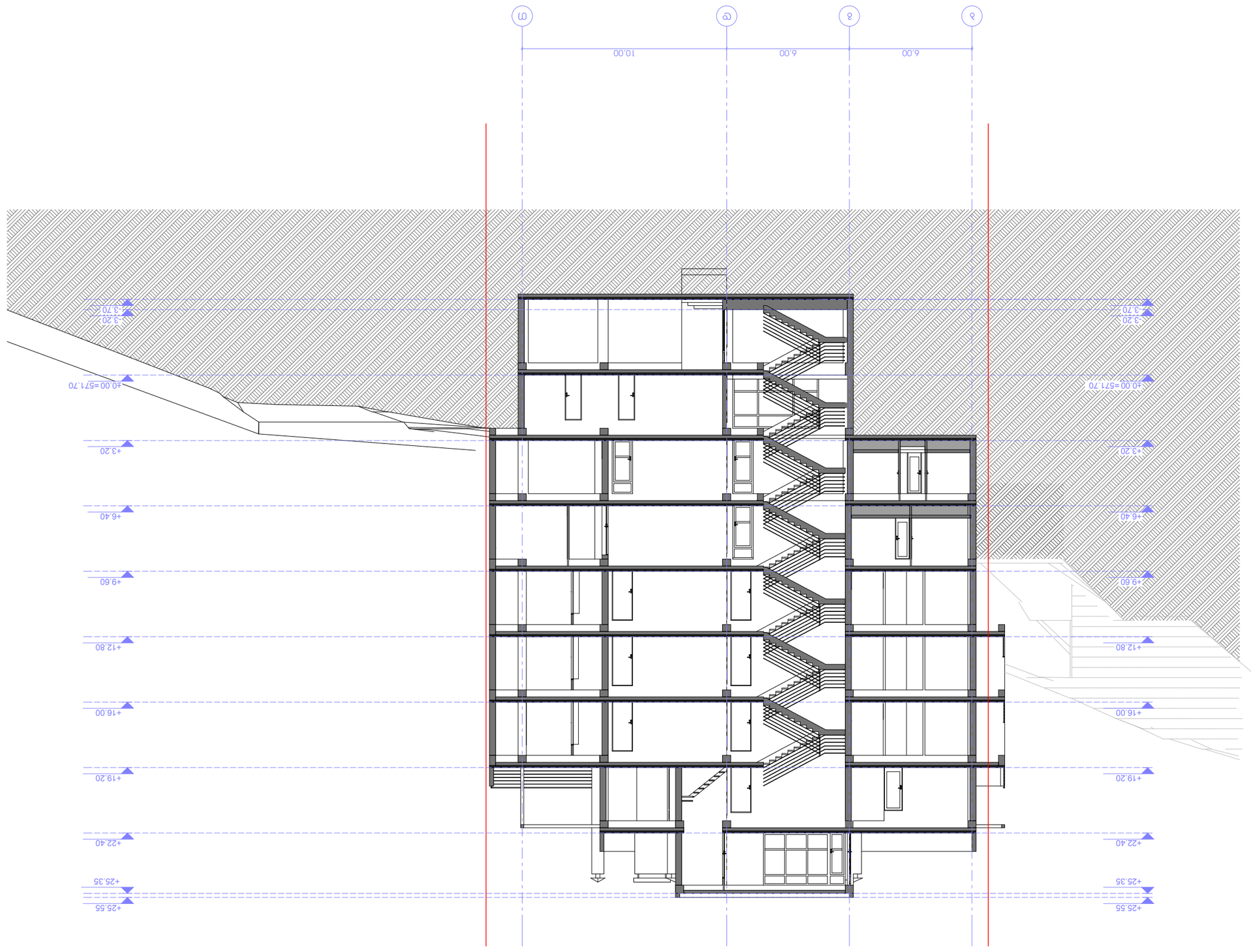

Разработал	Иванов		
Проверил	Петрова		
Н.контроль	Сидоров		
ГИП	Кузнецов		
Масштаб	1:100		
Разрез 3-3 по осям А-Г			
Стадия	Лист	Листов	
Р	26		
ООО «Проектстрой»			

Разрез 3-3 по осям А-Г

Масштаб 1:100

Стадия Р | Лист 26 | Листов

ООО «Проектстрой»

Изм. Кол.уч. Лист № док. Подпись Дата

Жилой дом №28-32-по ул. Ленина, г. Новгород

Пояснительная записка

Ситуационный план

Фасад 1-7

Разрез 3-3 по осям А-Г

Экспликация помещений

Спецификация элементов

Ведомость рабочих чертежей основного комплекта

Согласовано

Инв. № подл. | Подпись и дата | Взам. инв. №

ООО «Проектстрой»

Жилой дом №28-32-по ул. Ленина, г. Новгород

Разрез 3-3 по осям А-Г

Стадия Р | Лист 26 | Листов

Масштаб 1:100

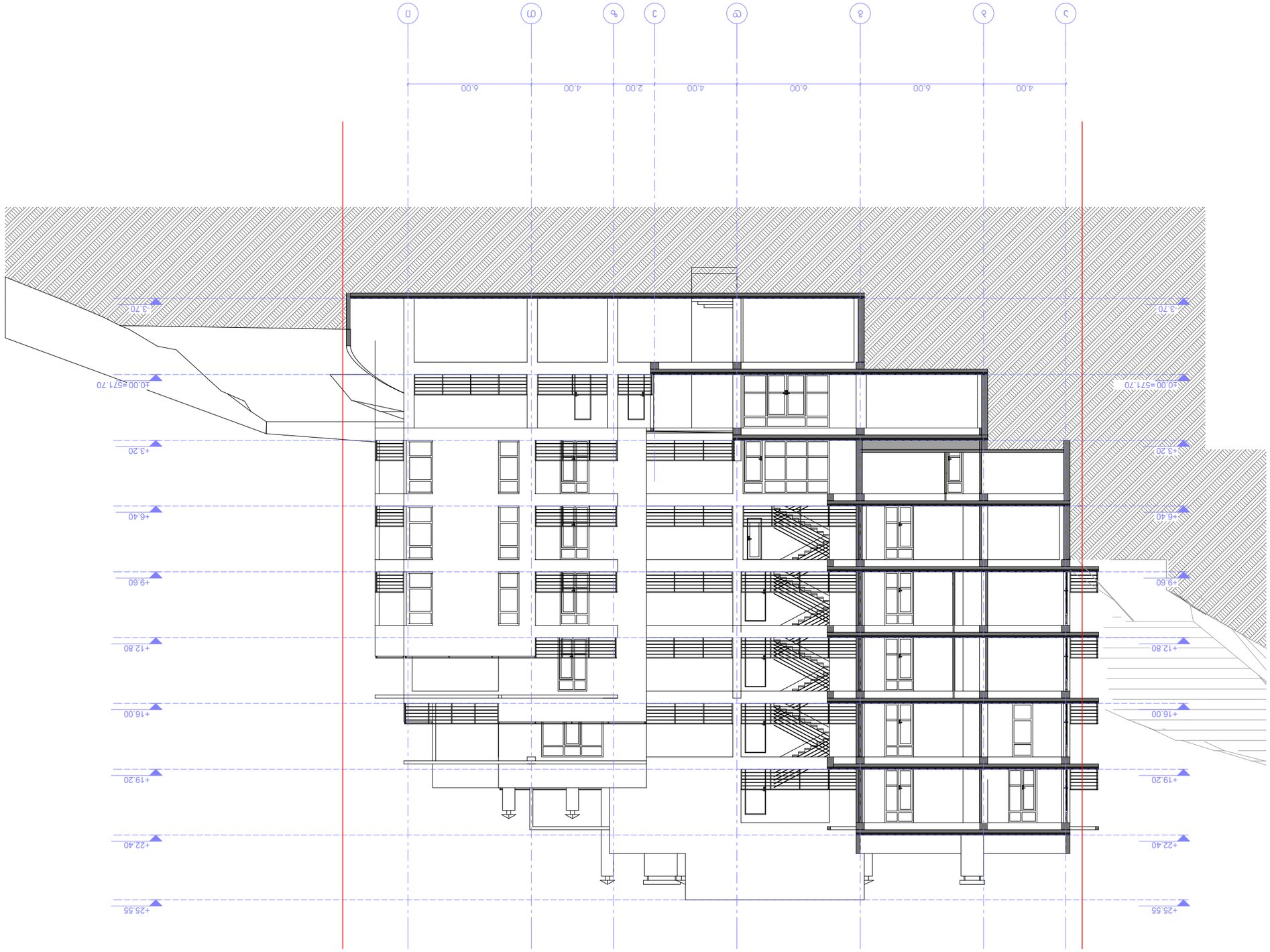

מחלקת תכנון	מהנדס העיר	אדריכל העיר	מנכ"ל החברה

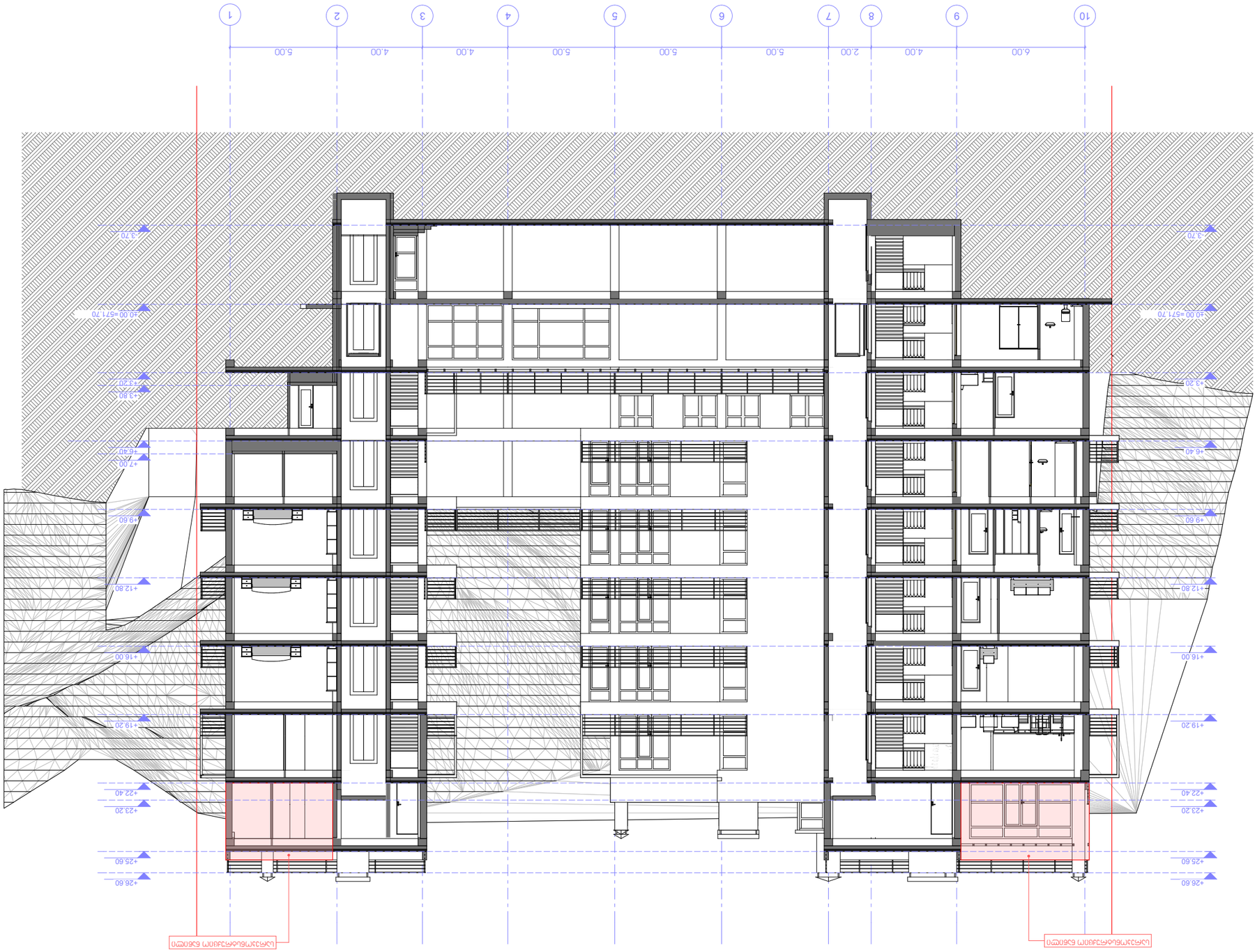

ΕΡΓΟ DESIGN	ΑΡΧΙΤΕΚΤΟΝΙΚΗ ΜΕΛΕΤΗ	ΦΑΣΗ	ΠΡΟΜΕΛΕΤΗ
Α.Ε. ΠΑΝΕΠΙΣΤΗΜΙΟΥ 43, 106 72 ΑΘΗΝΑ ΤΗΛ.: 210 3615000, FAX: 210 3615001 e-mail: info@ergodesign.gr	ΣΧΕΔΙΑΣΤΗΚΕ	ΕΛΕΓΧΘΗΚΕ	ΕΓΚΡΙΘΗΚΕ
	ΚΛΙΜΑΚΑ	1:100	
	ΤΙΤΛΟΣ ΣΧΕΔΙΟΥ	ΤΟΜΗ 1-1 ΚΑΙ ΟΨΗ ΑΝΑΤΟΛΙΚΗΣ ΠΡΟΣΟΨΗΣ ΚΑΙ ΠΡΟΣΟΨΗΣ ΒΟΡΕΙΑΣ	
	ΑΡΙΘΜΟΣ ΣΧΕΔΙΟΥ	3	
	ΣΥΝΟΛΟ ΦΥΛΛΩΝ	25	Δ-13

ΔΙΕΥΘΥΝΣΗ ΤΕΧΝΙΚΩΝ ΥΠΗΡΕΣΙΩΝ

Δ. ΘΕΜΙΣΤΟΚΛΗΣ, Ε.Υ.Δ.Υ.Τ.Α. Δ. ΠΑΝΕΠΙΣΤΗΜΙΟΥ 43-45, Τ.Κ. 106 72, ΑΘΗΝΑ
ΤΗΛΕΦΩΝΟ ΕΠΙΚΟΙΝΩΝΙΑΣ: 213 2136000, FAX: 213 2136001

ΕΡΓΟ:
ΑΝΑΠΛΑΣΗ ΚΑΙ ΕΠΕΚΤΑΣΗ ΚΤΙΡΙΟΥ ΓΡΑΦΕΙΩΝ ΔΗΜΟΥ ΑΘΗΝΑΙΩΝ ΣΤΗ ΘΕΣΗ "ΠΑΛΑΙΟ ΔΗΜΟΤΙΚΟ ΣΤΑΔΙΟ ΑΘΗΝΩΝ" ΣΤΟ ΔΗΜΟΤΙΚΟ ΔΙΑΜΕΡΙΣΜΑ ΑΘΗΝΩΝ ΤΟΥ ΔΗΜΟΥ ΑΘΗΝΑΙΩΝ
(ΣΑΕΠ328/2018) ΑΡΙΘ. ΜΕΛΕΤΗΣ 5.02.058.031 (1)
Δ. ΘΕΜΙΣΤΟΚΛΗΣ, ΟΙΚ. ΤΕΡΜΑ ΚΑΛΛΙΡΟΗΣ, Δ. ΠΑΝΕΠΙΣΤΗΜΙΟΥ 43-45, ΑΘΗΝΑ

ΣΧΕΔΙΟ:
ΔΥΤΙΚΗ ΚΑΙ ΒΟΡΕΙΑ ΟΨΗ ΤΟΜΗΣ 1-1

ΚΛΙΜΑΚΑ 1:100

0 1 2 3 4 5 6 7 8 9 10

ΝΕΑ ΚΑΤΑΣΚΕΥΗ ΠΡΟΣΘΗΚΗ ΣΤΟΙΧΕΙΟΥ ΜΕ ΑΡΙΘΜΟ ΕΝΑΡΞΗΣ

ΥΦΙΣΤΑΜΕΝΟ ΠΡΟΣΘΗΚΗ ΣΤΟΙΧΕΙΟΥ ΠΡΟΣ ΔΙΑΤΗΡΗΣΗ

+3.20 ΥΨΟΜΕΤΡΗΣΗ ΣΤΑΘΕΡΗΣ ΕΞΕΛΙΚΤΗΡΑ

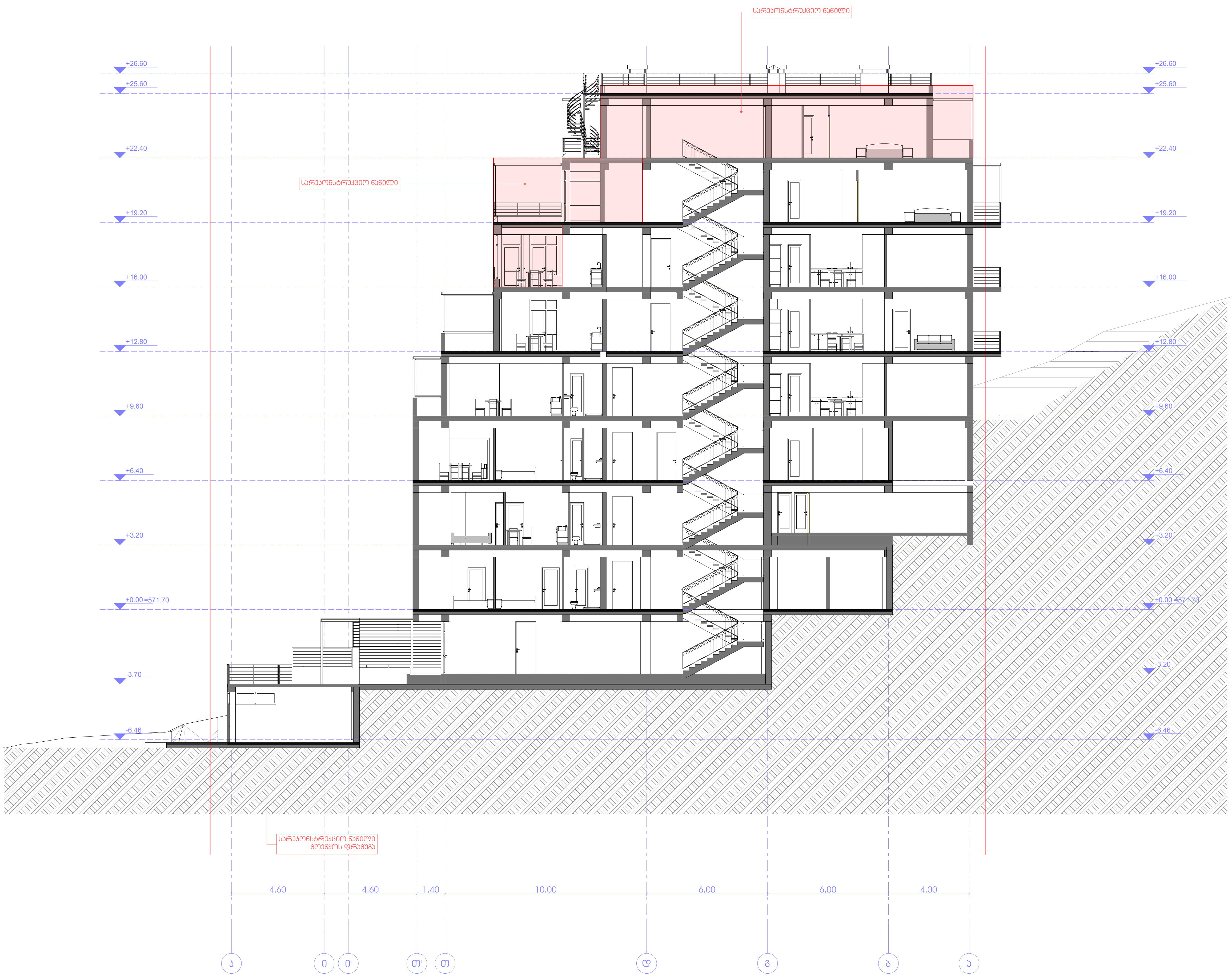

პროექტის სახელწოდება

ქ. თბილისში, ზემო-ვაკის ქ. №28-32-ის მიმდებარედ (ნაკვეთი №01.15.02.058.031) მშენებარე მრავალბინიანი საცხოვრებელი კომპლექსის "საბუდარა" კორექტირების პროექტი

ექსპლიკაცია:

პირობითი ნიშნები

მიწის ნაკვეთის საზღვარი

+3.20 არქიტექტურული ნიშნული

შპს "ეპიკ დიზაინი"
მის.: ქ. თბილისი, მაზნიაშვილის ქ. №4
საიდენტიფიკაციო №404466289

თანამდებობა	გვარი	ხელმოწერა	თარიღი
დირექტორი	ნ. სიხარულიძე		
პროექ. ავტორი	ნ. სიხარულიძე		
დამუშავა			
მასშტაბი	1:100	სარეკონსტრუქციო ობიექტის საპროექტო ჭრილი 2-2	
თარიღი			
სტადია		ფურცლები	ფურცელი
პროექტი		25	ა-14

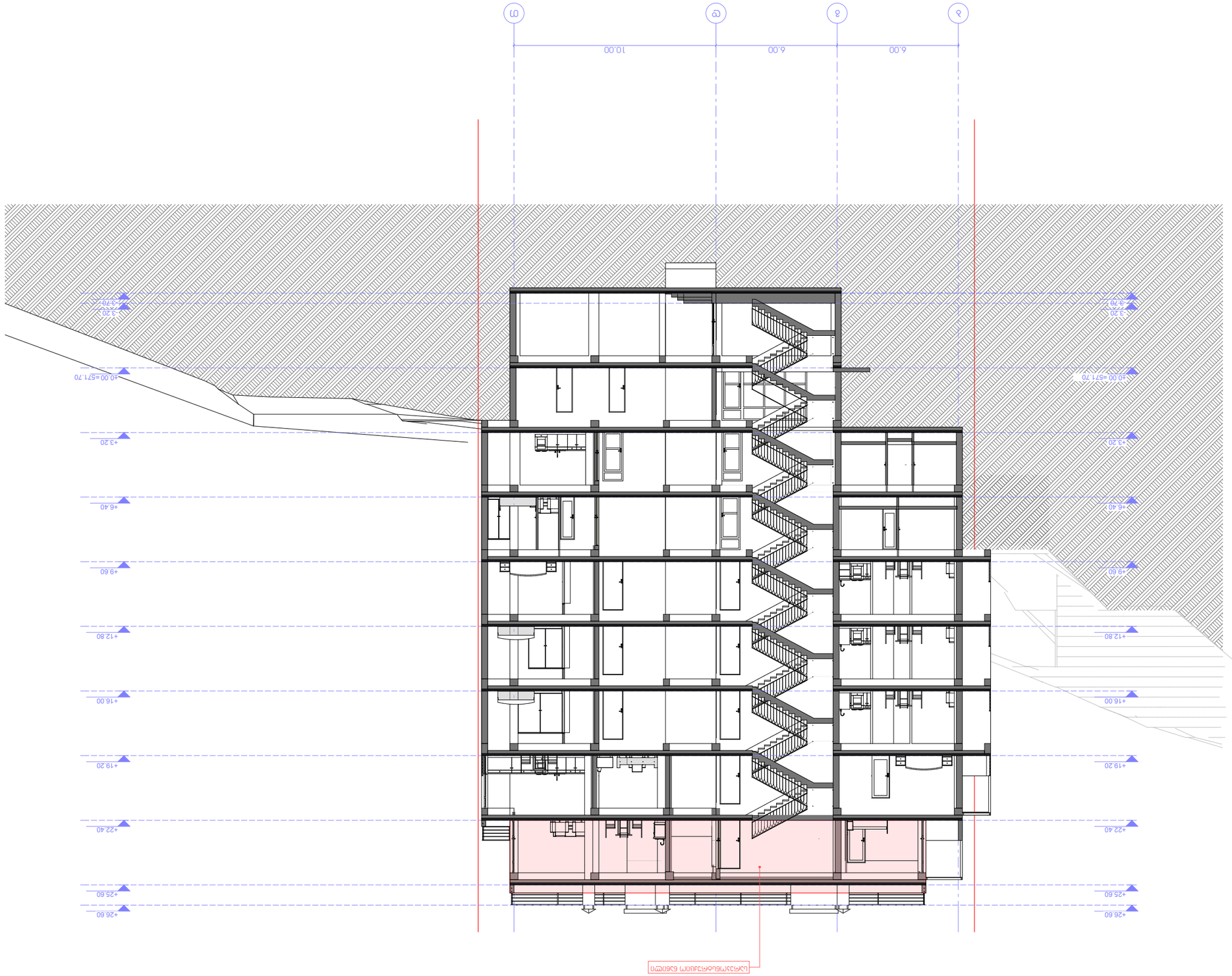

מהנדס קונסטרוקציה		אדריכל	
מתכנן אינסטלציה		מודד מוסמך	
מתכנן חשמל		מתכנן תנועה	
יועץ בטיחות			
יועץ אקוסטי			
יועץ נגישות			
יועץ כיבוי אש			
יועץ איטום			
יועץ אחר			

קנה מידה	1:100
תאריך	
שלב	

מספר תוכנית	ג-15
מספר גרסה	25
תאריך הגרסה	

מספר תוכנית	
מספר גרסה

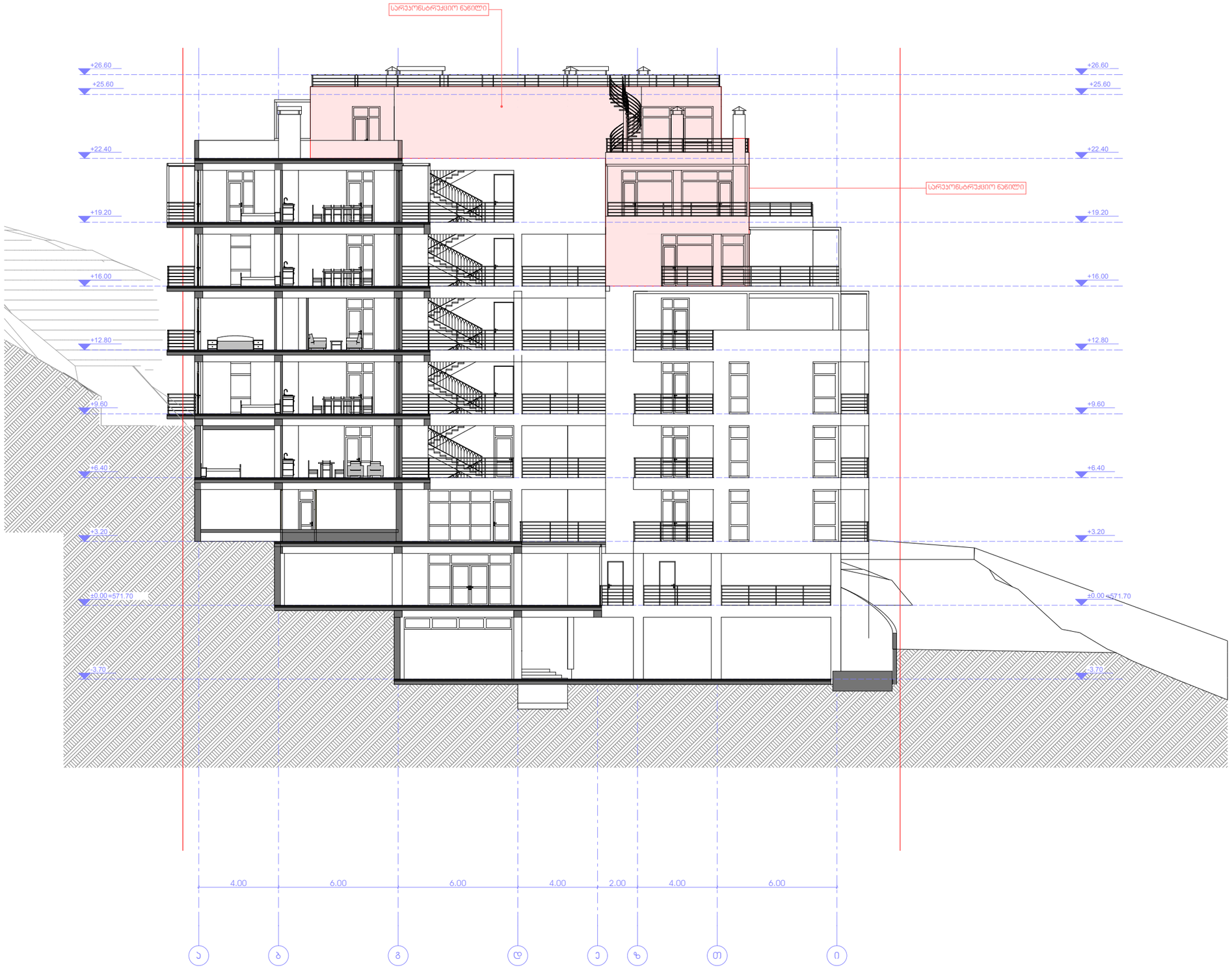

პროექტის სახელწოდება

ქ. თბილისში, ზემო-ვაჯის ქ. №28-32-ის მიმდებარედ (ნაკვეთი №01.15.02.058.031) მშენებარე მრავალბინიანი საცხოვრებელი კომპლექსის "საბუდარა" კორექტირების პროექტი

ექსპლიკაცია:

პირობითი ნიშნები

მიწის ნაკვეთის საზღვარი

+3.20 არქიტექტურული ნიშნული

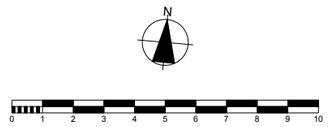

EPIC DESIGN

შპს "ეპიკ დიზაინი"
მის.: ქ. თბილისი, მუხნიაშვილის ქ. №4
საიდენტიფიკაციო №404466289

თანამდებობა	გვარი	ხელმოწერა	თარიღი
დირექტორი	ნ. სიხარულიძე		
პროექ. აპტორი	ნ. სიხარულიძე		
დაამუშავა			
მასშტაბი	1:100	სარეკონსტრუქციო ობიექტის საპროექტო ჭრილი 4-4	
თარიღი			
სტადია		ფურცლები	ფურცელი
პროექტი		25	ა-16