



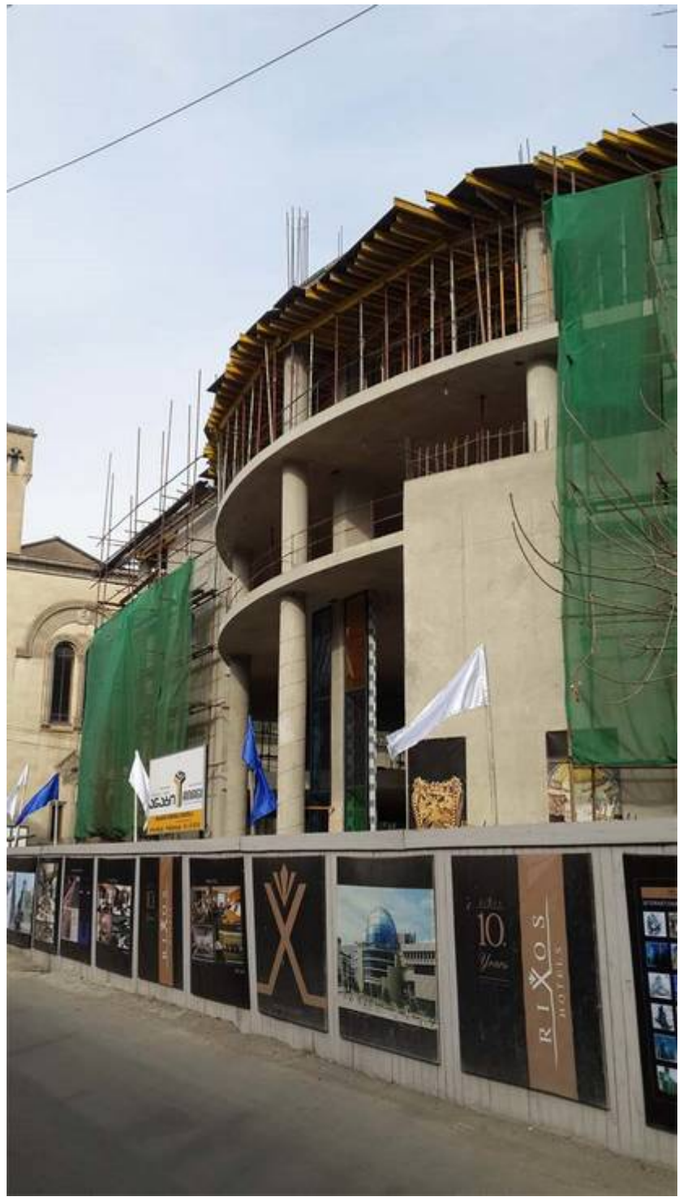

general notes:
საერთო შენიშვნები:

1. ყველა ზომა შემოწმდეს სამშენებლო მოედანზე.
   შეუთანხმებლობა გარკვეულ იქნას არქიტექტორთან.
   მშენებლობის ტროს დამკვეთს უხუცესობაზე არქიტექტორი პასუხისმგებელი არ არის.
   მშენებლობის მწყობრიდან გამოყვანისას საინჟინრო და სამშენებლო სამუშაოების
   წარმოება რომელის იწვევს პროექტის ცვლილებას დასაშვებია მხოლოდ არქიტექტორის ნებართვის მემთხვევაში.
   პროექტიდან ნებისმიერი გადახვევა უნდა იქნას დადოქსირებული და მიზეზები ტროულად უნდა მოახდინონ არქიტექტორსა და სამუშაოთა მწარმოებელს.
2. არქიტექტურული ნიშნული 0.000 შეესაბამება აბსოლუტურ ნიშნულს + 414.00.
3. ზომები მოცემულია მილიმეტრებში.
4. აუცილებელია მშენებლობა წარიმართოს კანონმდებლობით განსაზღვრული პროცედურების დაცვით.
5. აუცილებელია შენობა ნაგებობის უქსპლუატაციაში მისაღებად წარსადგენი დოკუმენტაციის ნუსხის გაცნობა.
6. კარების გაღების ორიენტაცია დაზუსტდეს გეგმებზე.

specific notes:
პირობითი აღნიშნები:

index ინდექსი	date თარიღი	revisions რევიზია	drawn ნახაზი	checked შემოწმებულია

სტუდია 4
ისრაელის არქიტექტორთა ჯგუფი
studio 4

დაკვეთა № order	
დამკვ. client	შპს ,,სიტი ემ" ს/ნ 204 497 295
მისამ. adress	ქალაქი თბილისი, გუდიაშვილის ქ. № 3 gudiashvili st. 3, Tbilisi
პროექტ. project	მრავალფუნქციური შენობა Multi-function building

	name, surname სახელი,გვარი	signature ხელმოწერა
დირექტორი პროექტის ავტ. director project author	იური პუჩინსკი iuri puchinski	
მთ.არქიტექტორი Chief Architect	ი.პუჩინსკი i.puchinski	
არქიტექტორი Architect	ქეთი ბოჭოიძე Katie Bochoidze	

ფორმ. sheet	A1	თარიღი date	2014
სტადია stage	მპ	მასშტაბი scale	1 : 100
ნახაზი drawing	არსებული სიტუაცია		
ფურცელ. pages		ფურც. page	