ცოკოლის სართულის გეგმა.(250მ^2) მ. 1:100

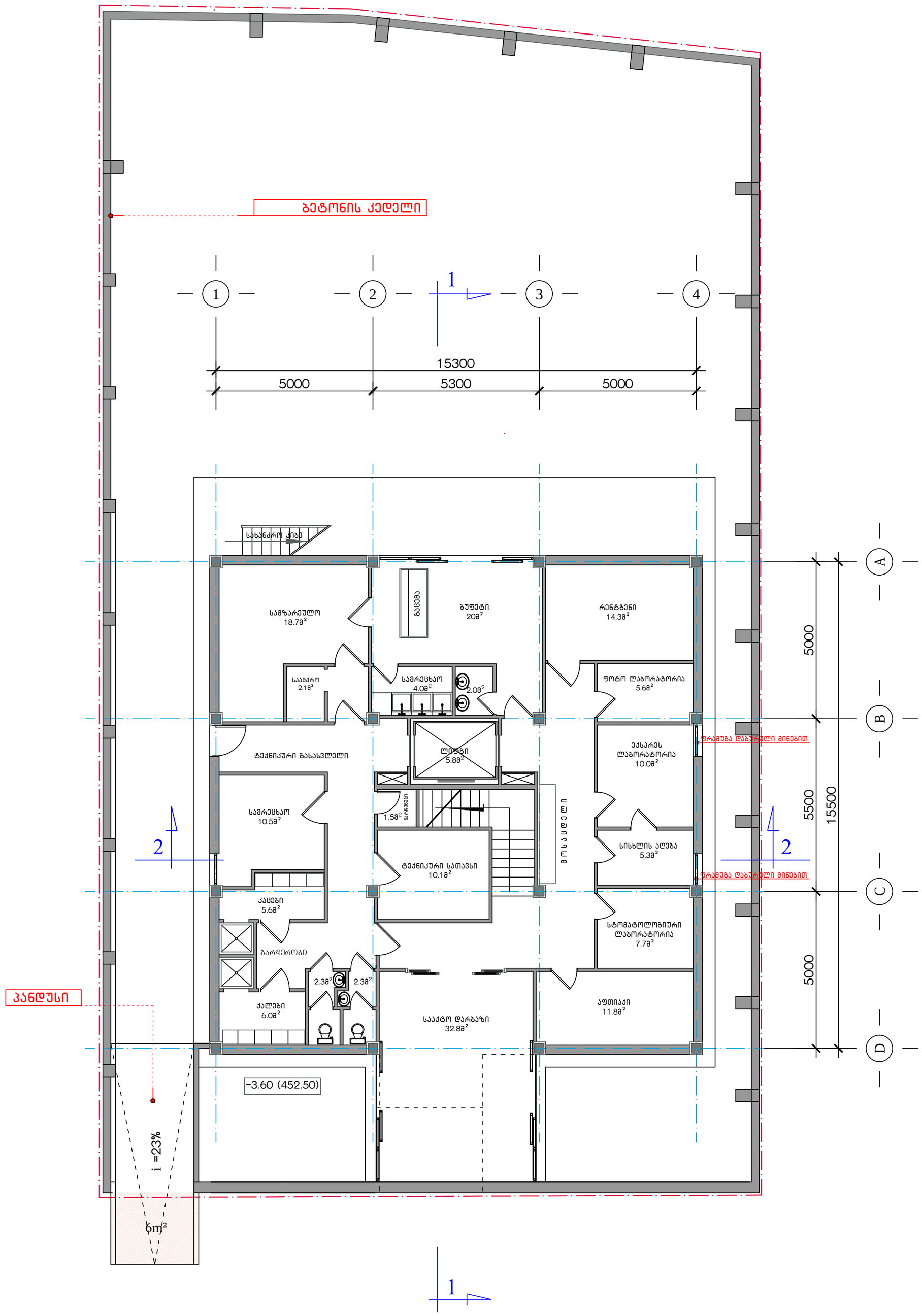

შენიშვნა: ცოკოლის სართულის გეგმაზე წითელი ფერით აღნიშნულია კორექტირება:

- მინა-ბლოკის მასალის შეცვლა ფრამუგებში დაბურული – გაუმჭვირვალე მინით (ფრამუგები არ იღება, წარმოადგენს მხოლოდ სინათლის წყაროს).
- ახალი ბეტონის ღობე H= 2.25მ. (განაპირობა ახალმა საკადასტრო საზღვრებმა).
- პანდუსის მოწყობა (წითელი ხაზის გადაწევის გამო შესაძლებელი გახდა ტერიტორიაზე ავტომანქანით ჩასვლა)

ქ.თბილისი, დიდი დიღმის დასახლება. მრავალპროფილიანი ქირურგიული სტაციონარი			მასალა	2012
არქიტექტორი	ლ. მასხარაშვილი		ცოკოლის სართულის გეგმა	
არქიტექტორი	ირ. მასხარაშვილი			
არქიტექტორი	თ. მანაგაძე		ფურც. №	მასშტაბი
კონსტრუქტორი	თ. ლაზარიაშვილი			1:100

I სართულის გეგმა.(260მ^2) მ. 1:100

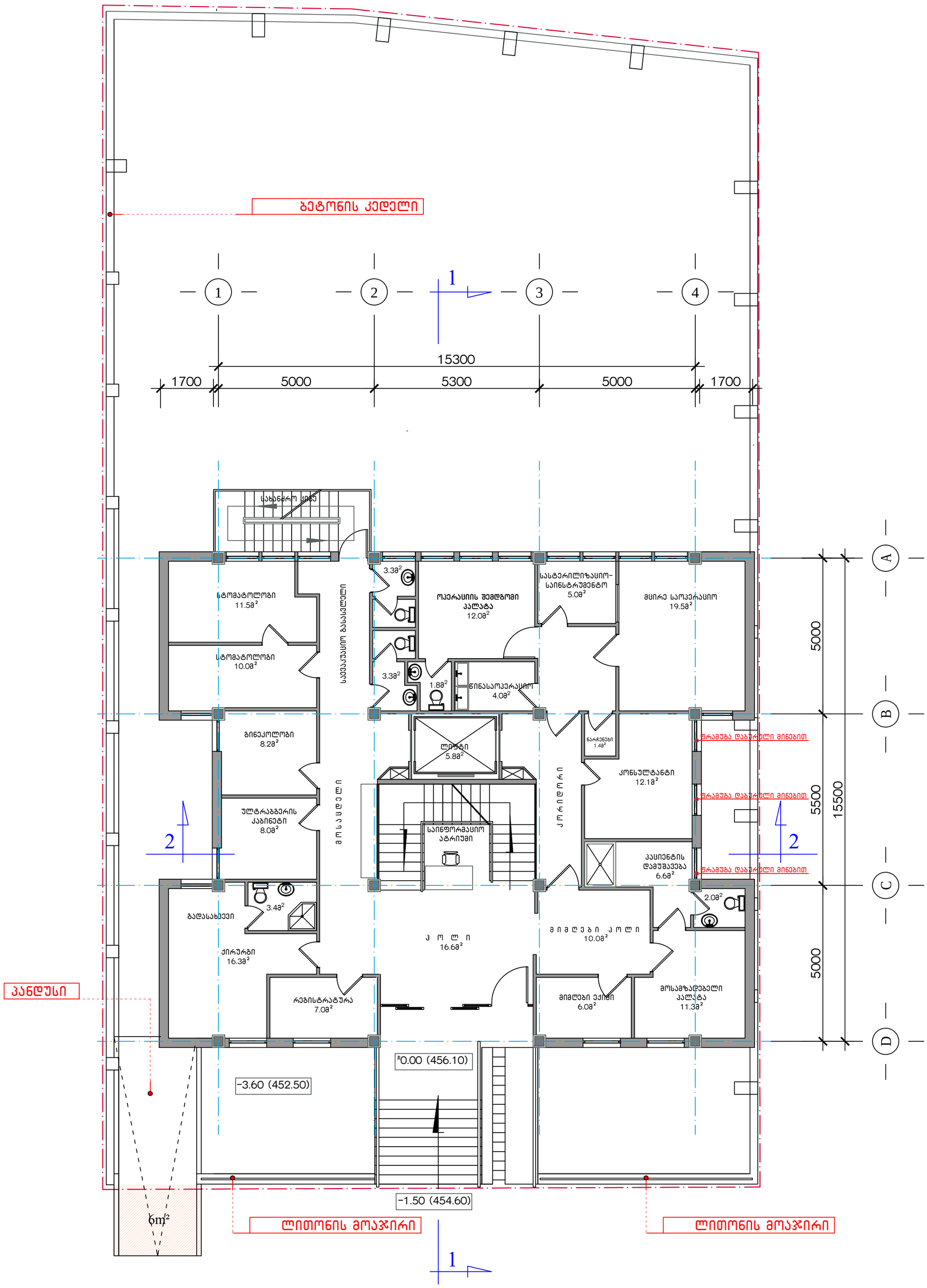

შენიშვნა: I სართულის გეგმაზე წითელი ფერით აღნიშნულია კორექტირება:

- მინა-ბლოკის მასალის შეცვლა ფრამუგებში დაბურული – გაუმჭვირვალე მინით (ფრამუგები არ იღება, წარმოადგენს მხოლოდ სინათლის წყაროს).
- ახალი ბეტონის ღობე H= 2.25მ. (განაპირობა ახალმა საკადასტრო საზღვრებმა).
- პანდუსის მოწყობა (წითელი ხაზის გადაწევის გამო შესაძლებელი გახდა ტერიტორიაზე ავტომანქანით ჩასვლა)

ქ.თბილისი, დიდი დიღმის დასახლება. მრავალპროფილიანი ქირურგიული სტაციონარი			მასალა		2012
არქიტექტორი	ლ. მასხარაშვილი		I სართულის გეგმა		
არქიტექტორი	ირ. მასხარაშვილი				
არქიტექტორი	თ. მანაგაძე		ფურც. №	მასშტაბი	
კონსტრუქტორი	თ. ლაზარიაშვილი			1:100	

II სართულის გეგმა.(260მ^2) მ. 1:100

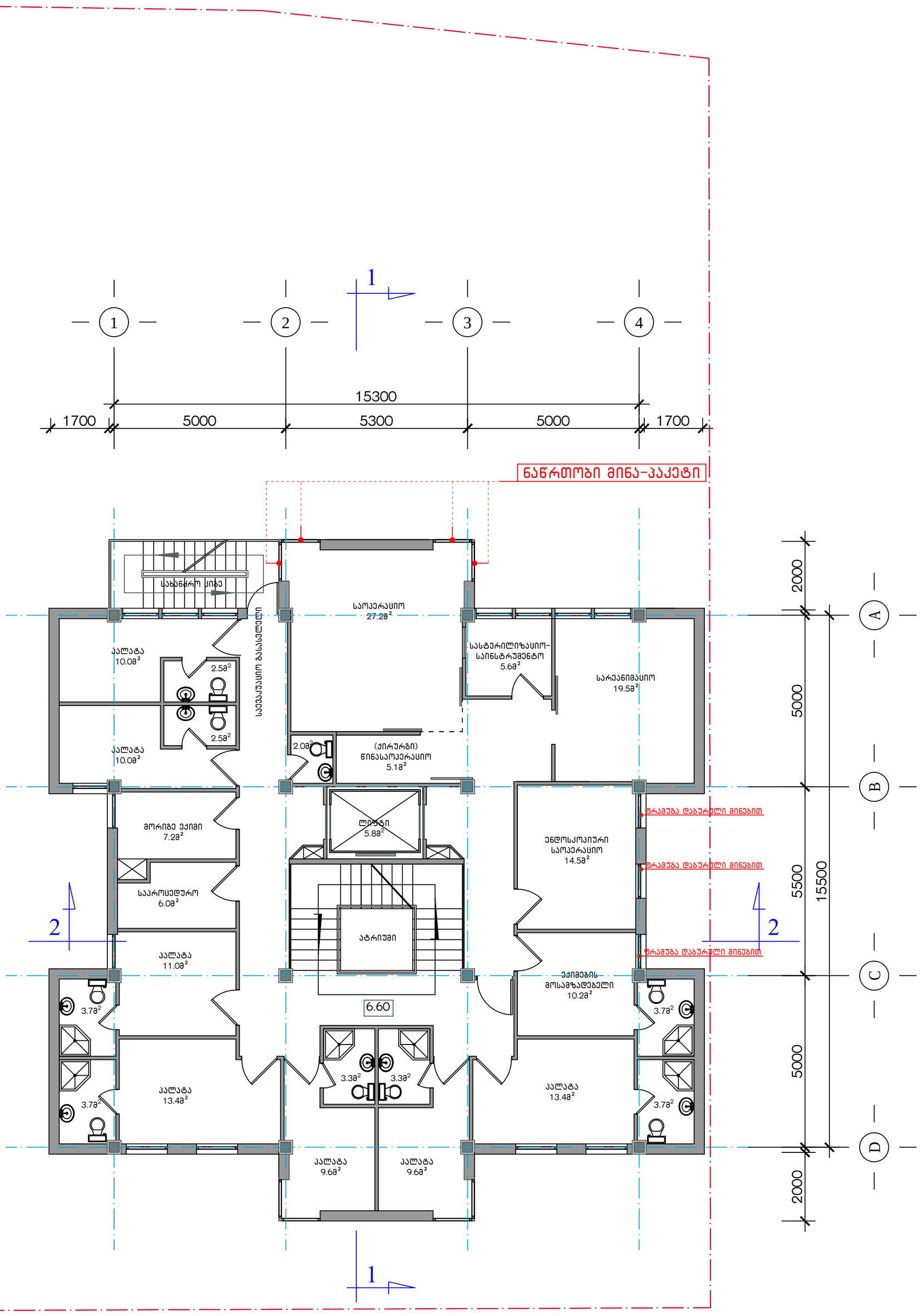

შენიშვნა: II სართულის გეგმაზე წითელი ფერით აღნიშნულია კორექტირება:

- მინა-ბლოკის შეცვლა ნაწრთობი მინა-პაკეტით ეზოს მხარეს (შესაძლებელი გახდა წითელი ხაზის გადაწევის გამო).
- მინა-ბლოკის მასალის შეცვლა ფრამუგებში დაბურული – გაუმჭვირვალე მინით (ფრამუგები არ იღება, წარმოადგენს მხოლოდ სინათლის წყაროს).

ქ.თბილისი, დიდი დიღმის დასახლება. მრავალპროფილიანი ქირურგიული სტაციონარი			მასალა	2012
არქიტექტორი	ლ. მასხარაშვილი		II სართულის გეგმა	
არქიტექტორი	ირ. მასხარაშვილი			
არქიტექტორი	თ. მანაგაძე		ფურც. №	მასშტაბი
კონსტრუქტორი	თ. ლაზარიაშვილი			1:100

III სართულის გეგმა.(260მ^2) მ. 1:100

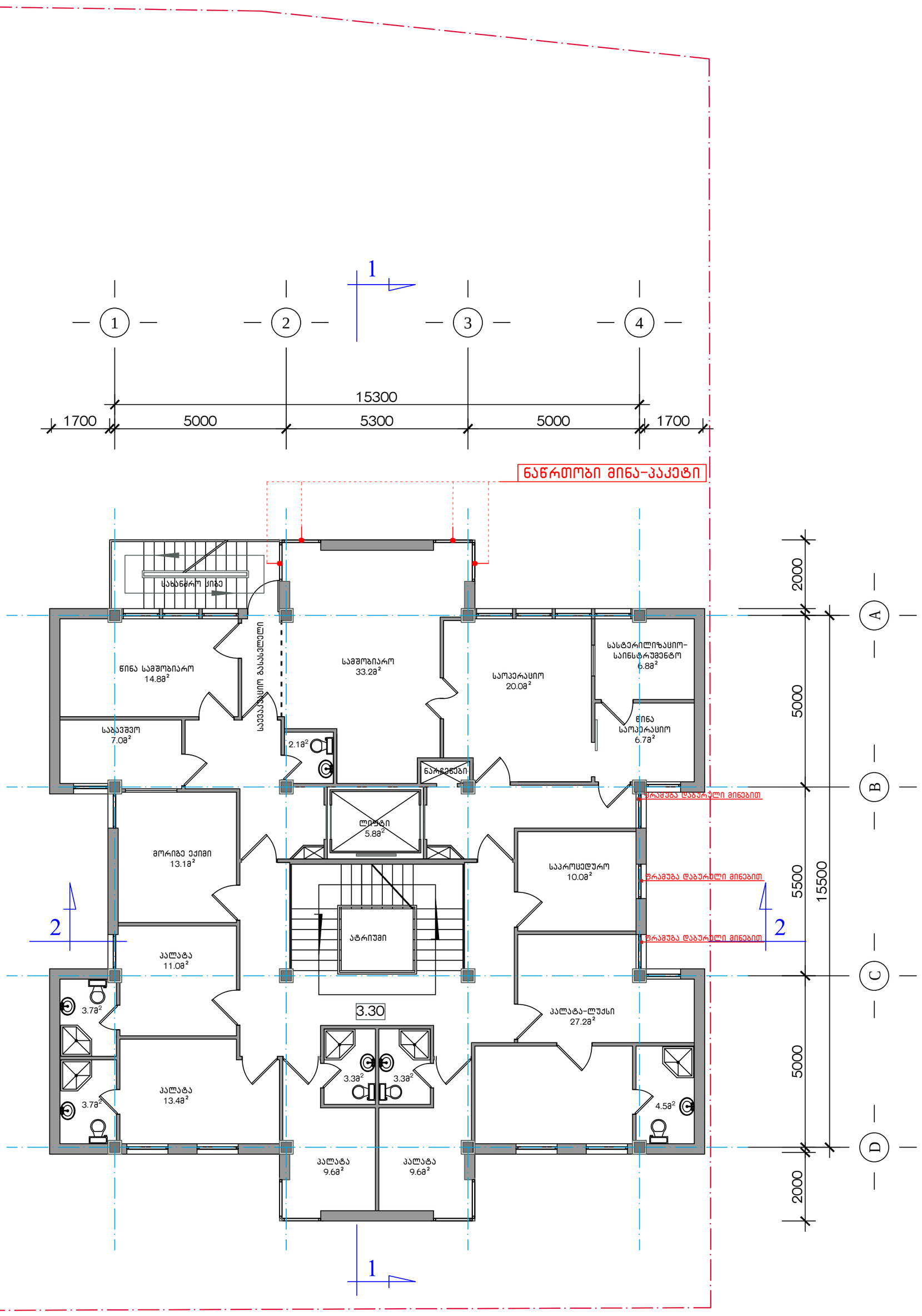

შენიშვნა: III სართულის გეგმაზე წითელი ფერით აღნიშნულია კორექტირება:

- მინა-ბლოკის შეცვლა ნაწრთობი მინა-პაკეტით ეზოს მხარეს (შესაძლებელი გახდა წითელი ხაზის გადაწევის გამო).
- მინა-ბლოკის მასალის შეცვლა ფრამუგებში დაბურული – გაუმჭვირვალე მინით (ფრამუგები არ იღება, წარმოადგენს მხოლოდ სინათლის წყაროს).

ქ.თბილისი, დიდი დიღმის დასახლება. მრავალპროფილიანი ქირურგიული სტაციონარი			მასალა	2012
არქიტექტორი	ლ. მასხარაშვილი		III სართულის გეგმა	
არქიტექტორი	ირ. მასხარაშვილი			
არქიტექტორი	თ. მანაგაძე		ფურც. №	მასშტაბი
კონსტრუქტორი	თ. ლაზარიაშვილი			1:100

ატიკური სართულის გეგმა. (280მ^2) მ. 1:100

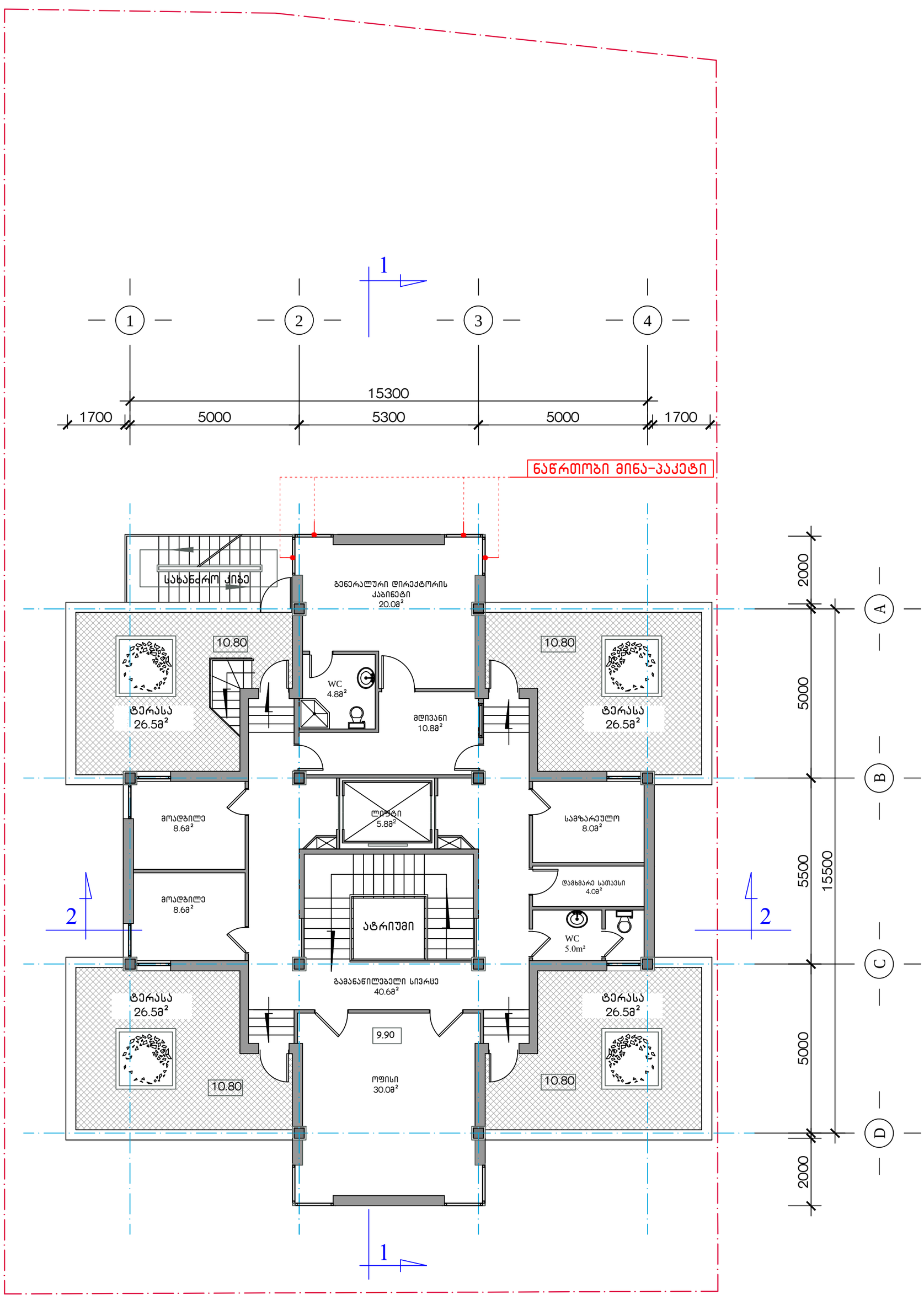

შენიშვნა: ატიკური სართულის გეგმაზე წითელი ფერით აღნიშნულია კორექტირება:

- მინა-ბლოკის შეცვლა ნაწრთობი მინა-პაკეტით ეზოს მხარეს (შესაძლებელი გახდა წითელი ხაზის გადაწევის გამო).

ქ.თბილისი, დიდი დიღმის დასახლება. მრავალპროფილიანი ქირურგიული სტაციონარი			მასალა	2012
არქიტექტორი	ლ. მასხარაშვილი		ატიკური სართულის გეგმა	
არქიტექტორი	ირ. მასხარაშვილი			
არქიტექტორი	თ. მანაგაძე		ფურც. №	მასშტაბი
კონსტრუქტორი	თ. ლაზარიაშვილი			1:100

ლიფტის სამანქანოს სართულის გეგმა მ. 1:100

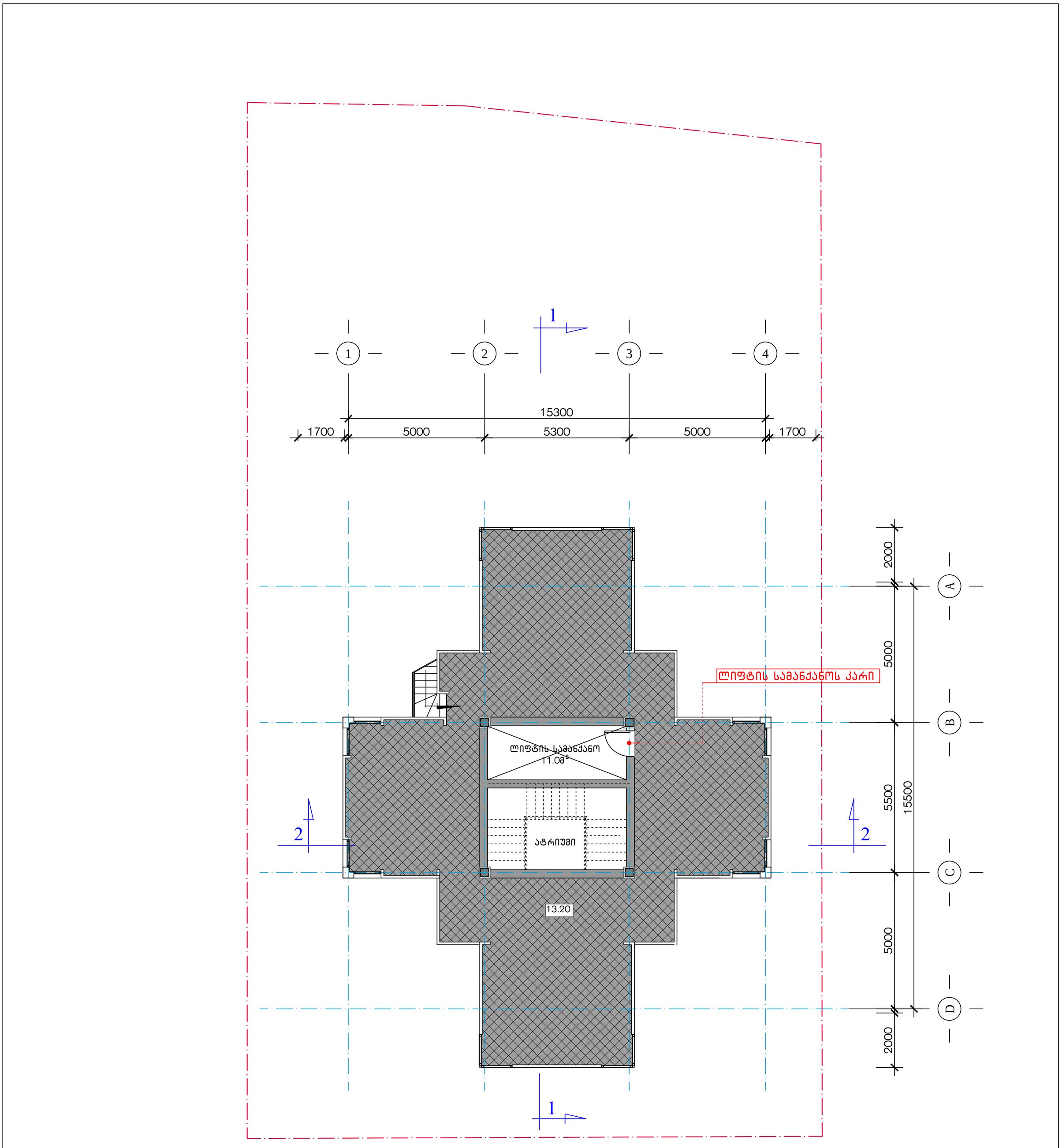

შენიშვნა: ლიფტის სამანქანოს სართულის გეგმაზე წითელი ფერით აღნიშნულია კორექტირება:

- ლიფტის სამანქანოს კარმა გადაინაცვლა ფასადი 4-1-დან ფასად *D-A*-ზე.

ქ.თბილისი, დიდი დიღმის დასახლება. მრავალპროფილიანი ქირურგიული სტაციონარი			მასალა		2012
არქიტექტორი	ლ. მასხარაშვილი		ლიფტის სამანქანოს სართულის გეგმა		
არქიტექტორი	ირ. მასხარაშვილი				
არქიტექტორი	თ. მანაგაძე		ფურც. №	მასშტაბი	
კონსტრუქტორი	თ. ლაზარიაშვილი			1:100	

ცოკოლის სართულის გეგმა ზომებით. მ. 1:100

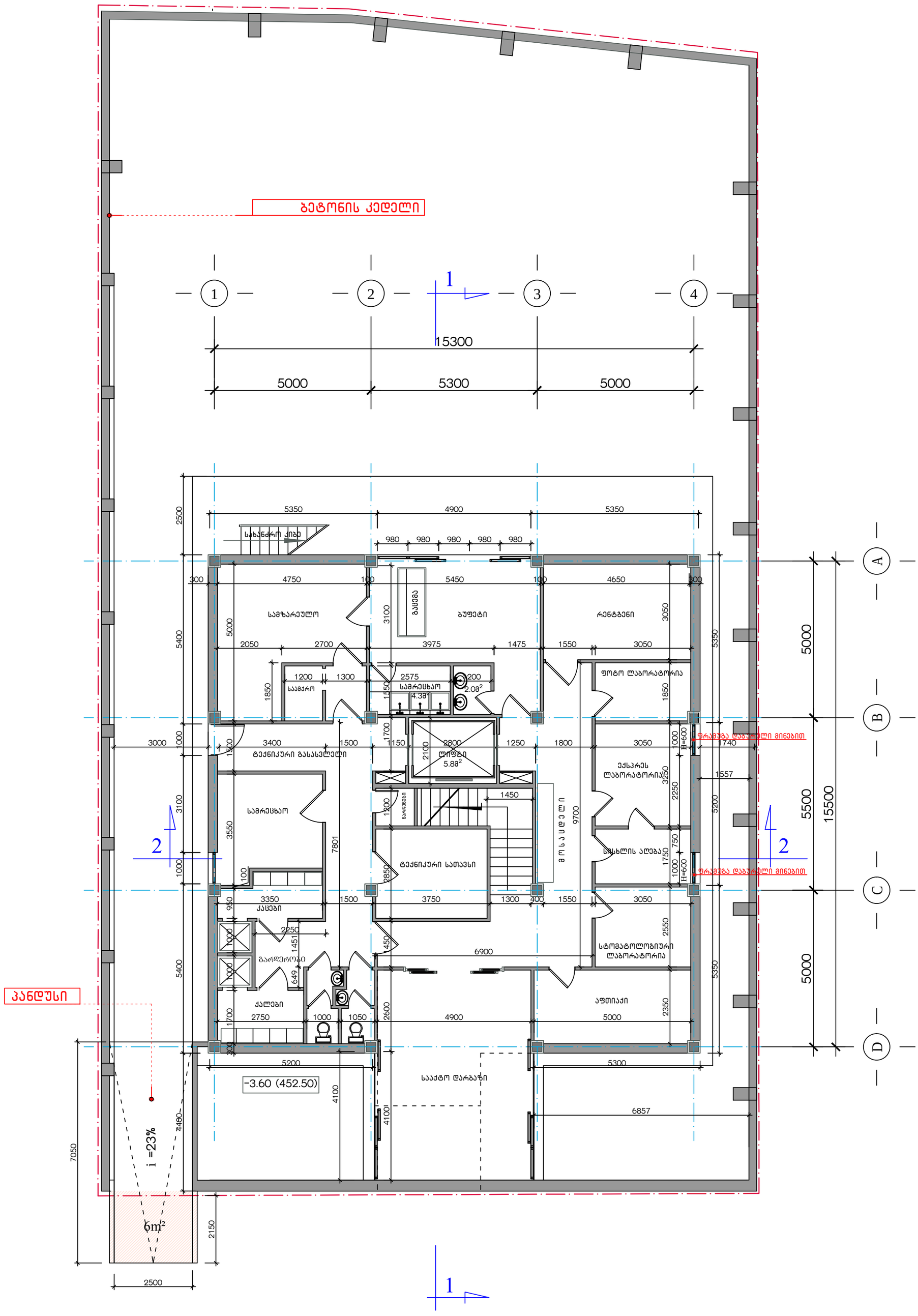

შენიშვნა: ცოკოლის სართულის გეგმაზე წითელი ფერით აღნიშნულია კორექტირება:

- მინა-ბლოკის მასალის შეცვლა ფრამუგებში დაბურული – გაუმჭვირვალე მინით (ფრამუგები არ იღება, წარმოადგენს მხოლოდ სინათლის წყაროს).
- ახალი ბეტონის ღობე H= 2.25მ. (განაპირობა ახალმა საკადასტრო საზღვრებმა).
- პანდუსის მოწყობა (წითელი ხაზის გადაწევის გამო შესაძლებელი გახდა ტერიტორიაზე ავტომანქანით ჩასვლა)

ქ.თბილისი, დიდი დიღმის დასახლება. მრავალპროფილიანი ქირურგიული სტაციონარი			მასალა		2012
არქიტექტორი	ლ. მასხარაშვილი		ცოკოლის სართულის გეგმა ზომებით		
არქიტექტორი	ირ. მასხარაშვილი				
არქიტექტორი	თ. მანაგაძე		ფურც. №	მასშტაბი	
კონსტრუქტორი	თ. ლაზარიაშვილი			1:100	

I სართულის გეგმა ზომებით. მ. 1:100

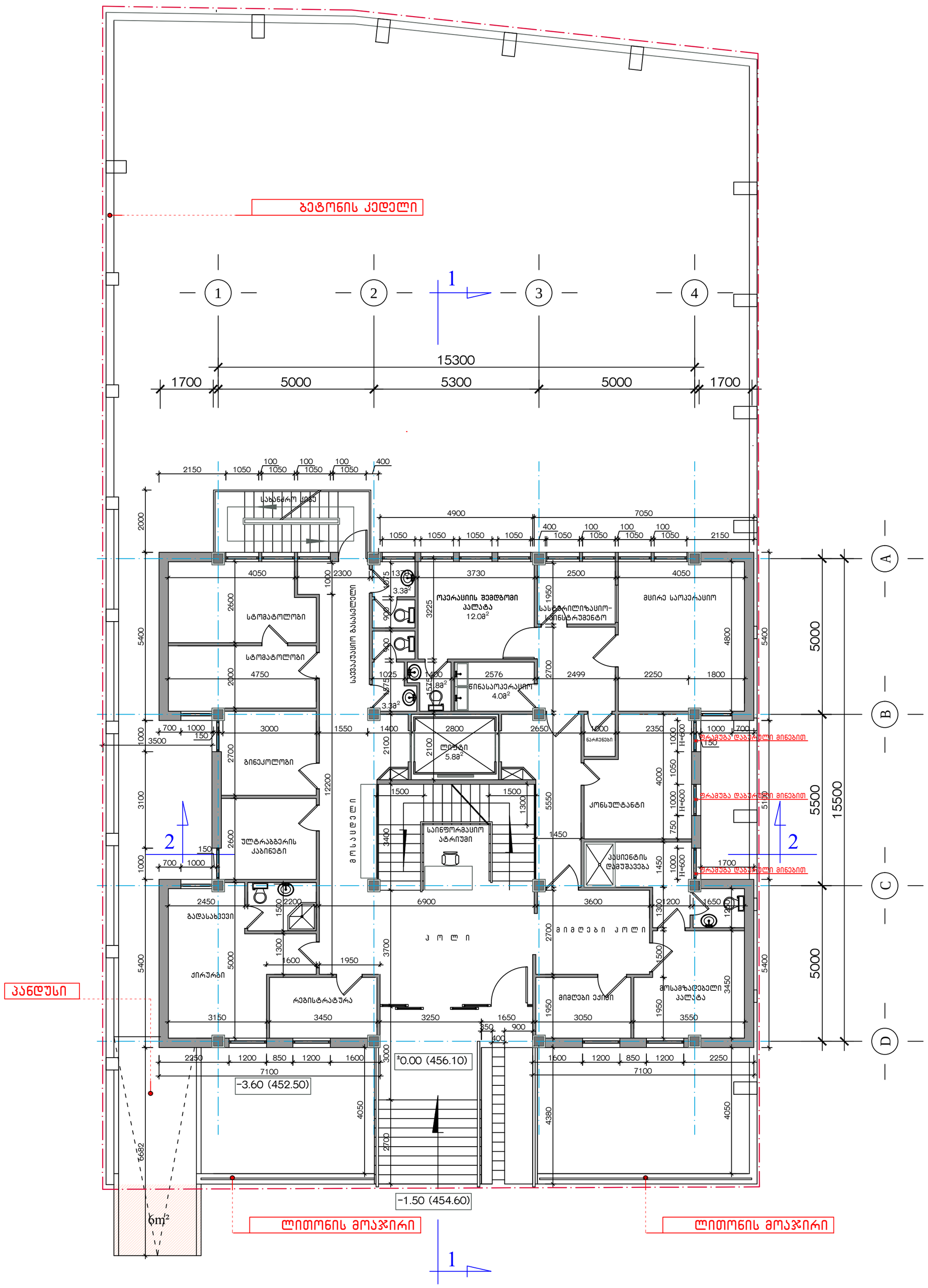

შენიშვნა: I სართულის გეგმაზე წითელი ფერით აღნიშნულია კორექტირება:

- მინა-ბლოკის მასალის შეცვლა ფრამუგებში დაბურული – გაუმჭვირვალე მინით (ფრამუგები არ იღება, წარმოადგენს მხოლოდ სინათლის წყაროს).
- ახალი ბეტონის ღობე H= 2.25მ. (განაპირობა ახალმა საკადასტრო საზღვრებმა).
- პანდუსის მოწყობა (წითელი ხაზის გადაწევის გამო შესაძლებელი გახდა ტერიტორიაზე ავტომანქანით ჩასვლა)

ქ.თბილისი, დიდი დიღმის დასახლება. მრავალპროფილიანი ქირურგიული სტაციონარი			მასალა		2012
არქიტექტორი	ლ. მასხარაშვილი		I სართულის გეგმა ზომებით		
არქიტექტორი	ირ. მასხარაშვილი				
არქიტექტორი	თ. მანაბაძე		ფურც. №	მასშტაბი	
კონსტრუქტორი	თ. ლაზარიაშვილი			1:100	

II სართულის გეგმა ზომებით. მ. 1:100

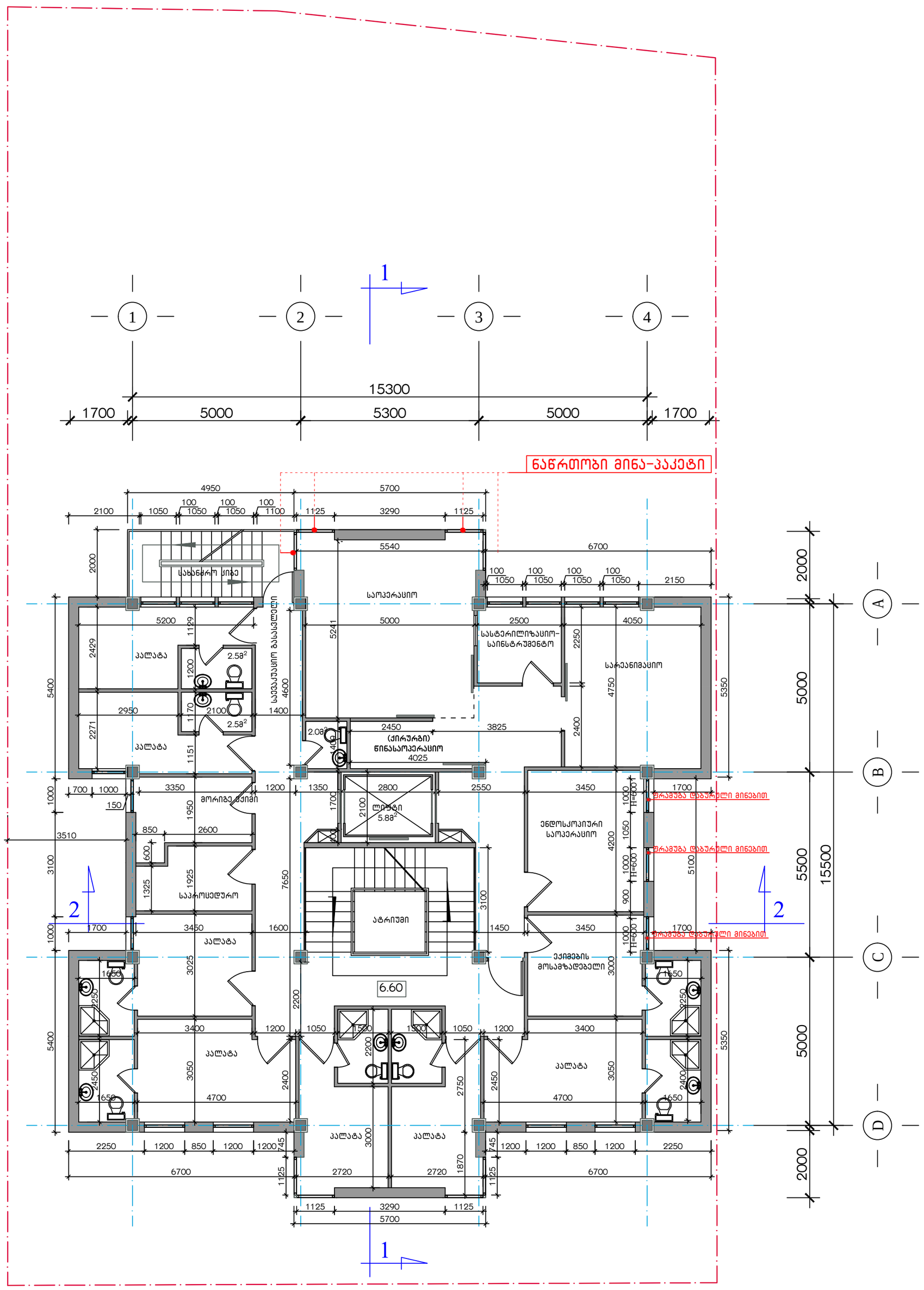

შენიშვნა: II სართულის გეგმაზე წითელი ფერით აღნიშნულია კორექტირება:

- მინა-ბლოკის შეცვლა ნაწრთობი მინა-პაკეტით ეზოს მხარეს (შესაძლებელი გახდა წითელი ხაზის გადაწევის გამო).
- მინა-ბლოკის მასალის შეცვლა ფრამუგებში დაბურული – გაუმჭვირვალე მინით (ფრამუგები არ იღება, წარმოადგენს მხოლოდ სინათლის წყაროს).

ქ.თბილისი, დიდი დიღმის დასახლება. მრავალპროფილიანი ქირურგიული სტაციონარი			მასალა	2012
არქიტექტორი	ლ. მასხარაშვილი		II სართულის გეგმა ზომებით	
არქიტექტორი	ირ. მასხარაშვილი			
არქიტექტორი	თ. მანაგაძე		ფურც. №	მასშტაბი
კონსტრუქტორი	თ. ლაზარიაშვილი			1:100

III სართულის გეგმა ზომებით მ. 1:100

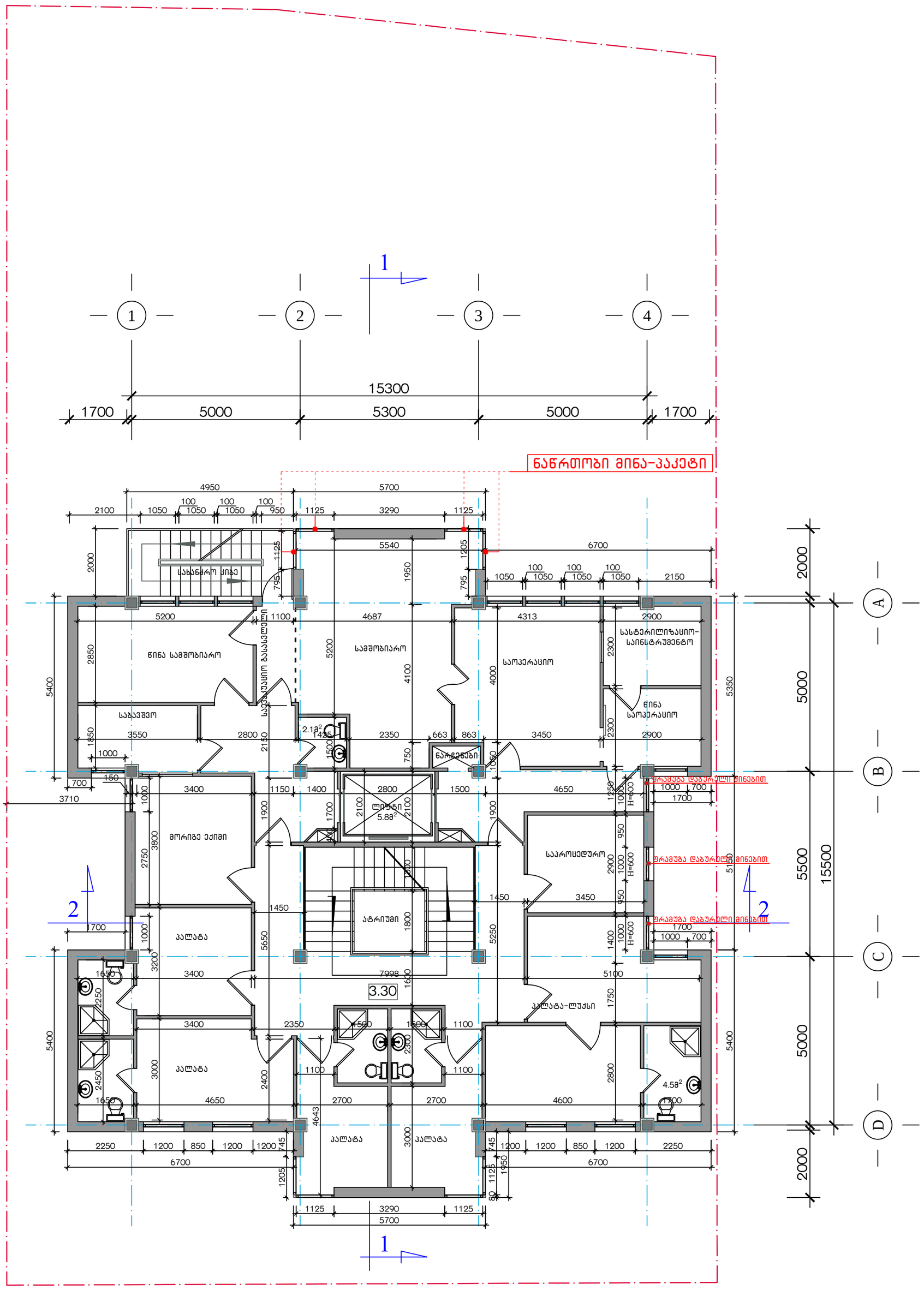

შენიშვნა: III სართულის გეგმაზე წითელი ფერით აღნიშნულია კორექტირება:

- მინა-ბლოკის შეცვლა ნაწრთობი მინა-პაკეტით ეზოს მხარეს (შესაძლებელი გახდა წითელი ხაზის გადაწევის გამო).
- მინა-ბლოკის მასალის შეცვლა ფრამუგებში დაბურული – გაუმჭვირვალე მინით (ფრამუგები არ იღება, წარმოადგენს მხოლოდ სინათლის წყაროს).

ქ.თბილისი, დიდი დიღმის დასახლება. მრავალპროფილიანი ქირურგიული სტაციონარი			მასალა		2012
არქიტექტორი	ლ. მასხარაშვილი		III სართულის გეგმა ზომებით		
არქიტექტორი	ირ. მასხარაშვილი				
არქიტექტორი	თ. მანაგაძე		ფურც. №	მასშტაბი	
კონსტრუქტორი	თ. ლაზარიაშვილი			1:100	

ატიკური სართულის გეგმა ზომებით მ. 1:100

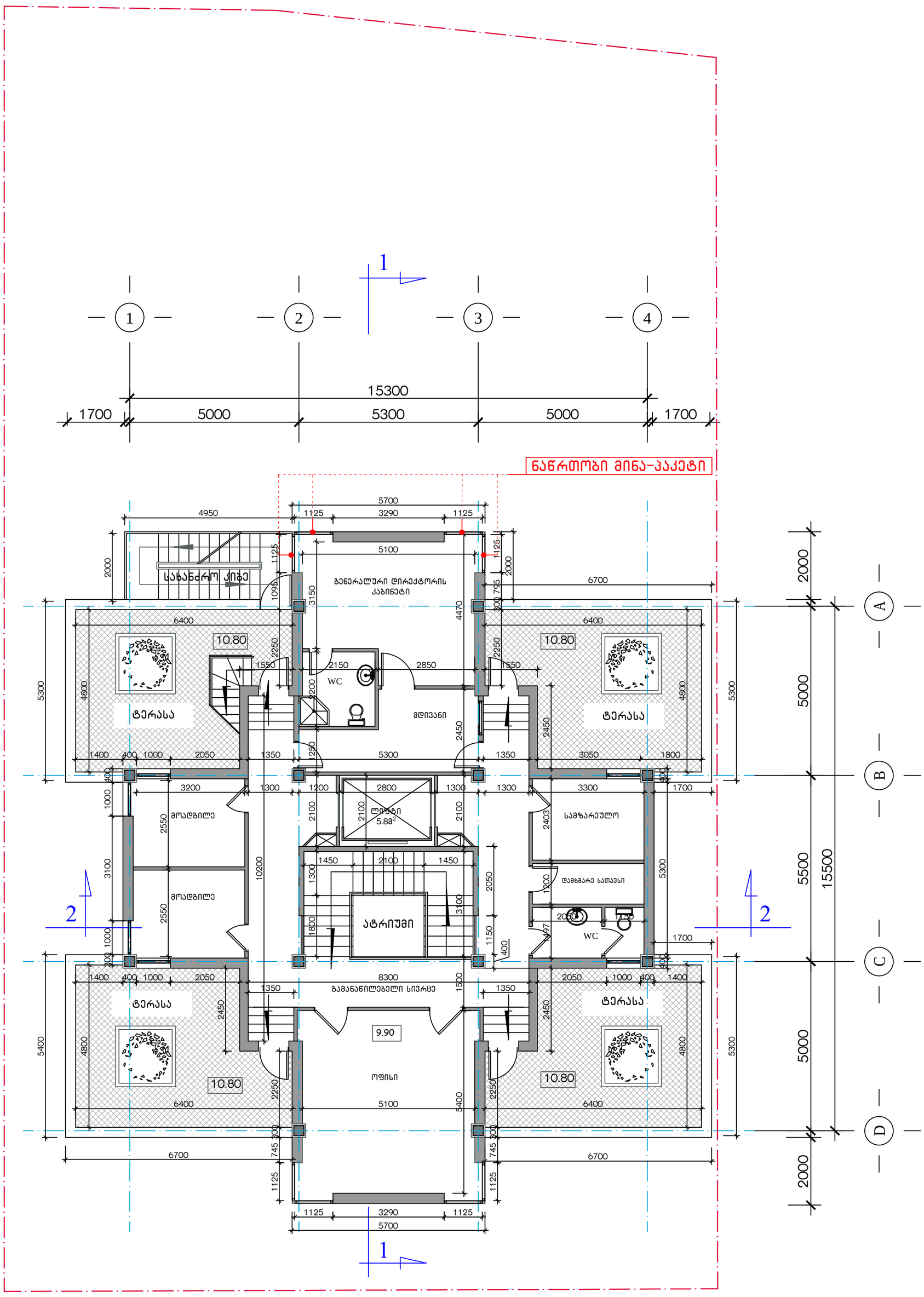

შენიშვნა: ატიკური სართულის გეგმაზე წითელი ფერით აღნიშნულია კორექტირება:

- მინა-ბლოკის შეცვლა ნაწრთობი მინა-პაკეტით ეზოს მხარეს (შესაძლებელი გახდა წითელი ხაზის გადაწევის გამო).

ქ.თბილისი, დიდი დიღმის დასახლება. მრავალპროფილიანი ქირურგიული სტაციონარი			მასალა	2012
არქიტექტორი	ლ. მასხარაშვილი		ატიკური სართულის გეგმა ზომებით	
არქიტექტორი	ირ. მასხარაშვილი			
არქიტექტორი	თ. მანაგაძე		ფურც. №	მასშტაბი
კონსტრუქტორი	თ. ლაზარიაშვილი			1:100

ლიფტის სამანქანოს სართულის გეგმა ზომებით მ. 1:100

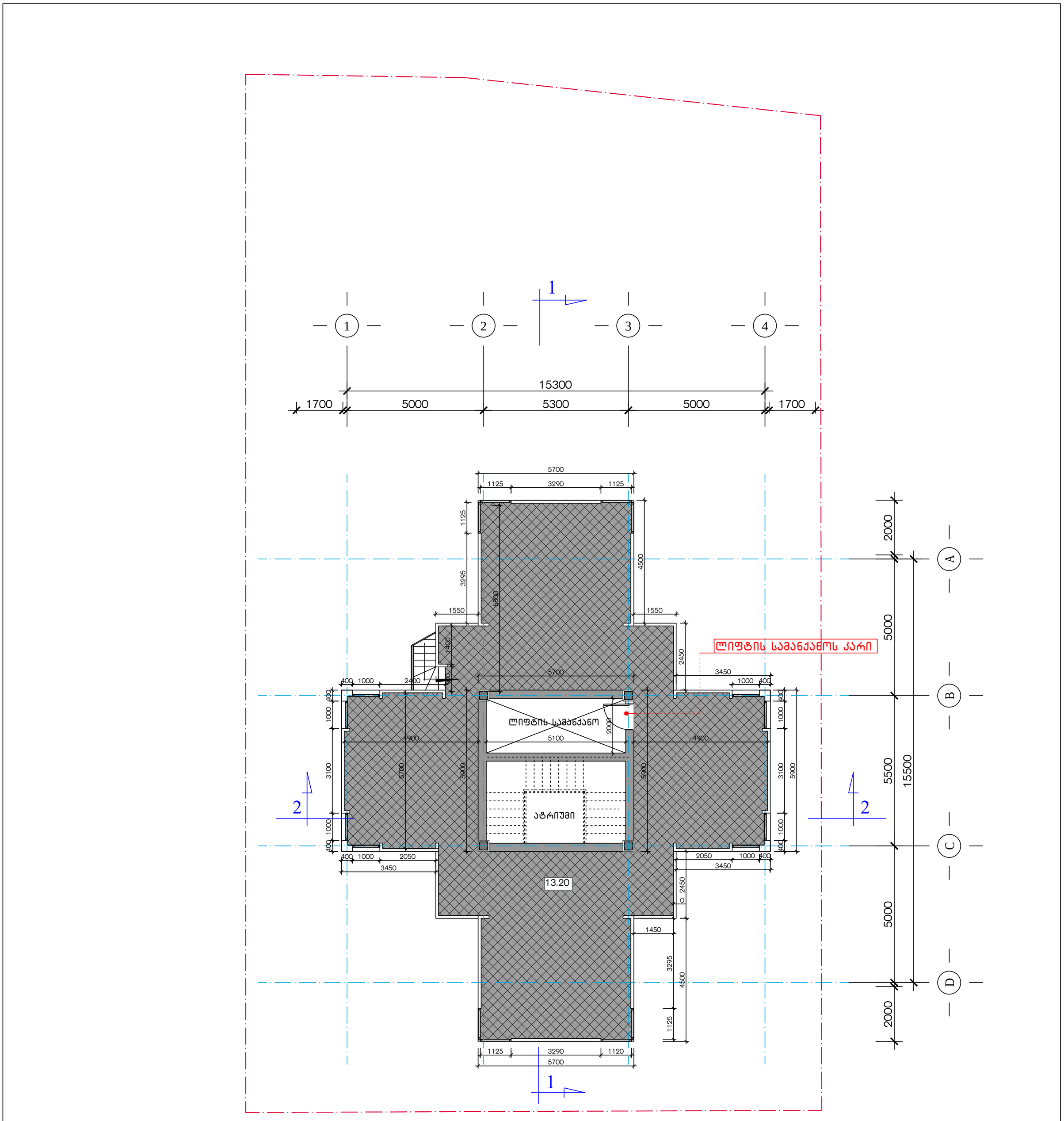

შენიშვნა: ლიფტის სამანქანოს სართულის გეგმაზე წითელი ფერით აღნიშნულია კორექტირება:

- ლიფტის სამანქანოს კარმა გადაინაცვლა ფასადი 4-1-დან ფასად *D*-*A*-ზე.

ქ.თბილისი, დიდი დიღმის დასახლება. მრავალპროფილიანი ქირურგიული სტაციონარი			მასალა	2012
არქიტექტორი	ლ. მასხარაშვილი		ლიფტის სამანქანოს სართულის გეგმა ზომებით	
არქიტექტორი	ირ. მასხარაშვილი			
არქიტექტორი	თ. მანაგაძე		ფურც. №	მასშტაბი
კონსტრუქტორი	თ. ლაზარიაშვილი			1:100

სახურავის გეგმა ზომებით მ. 1:100

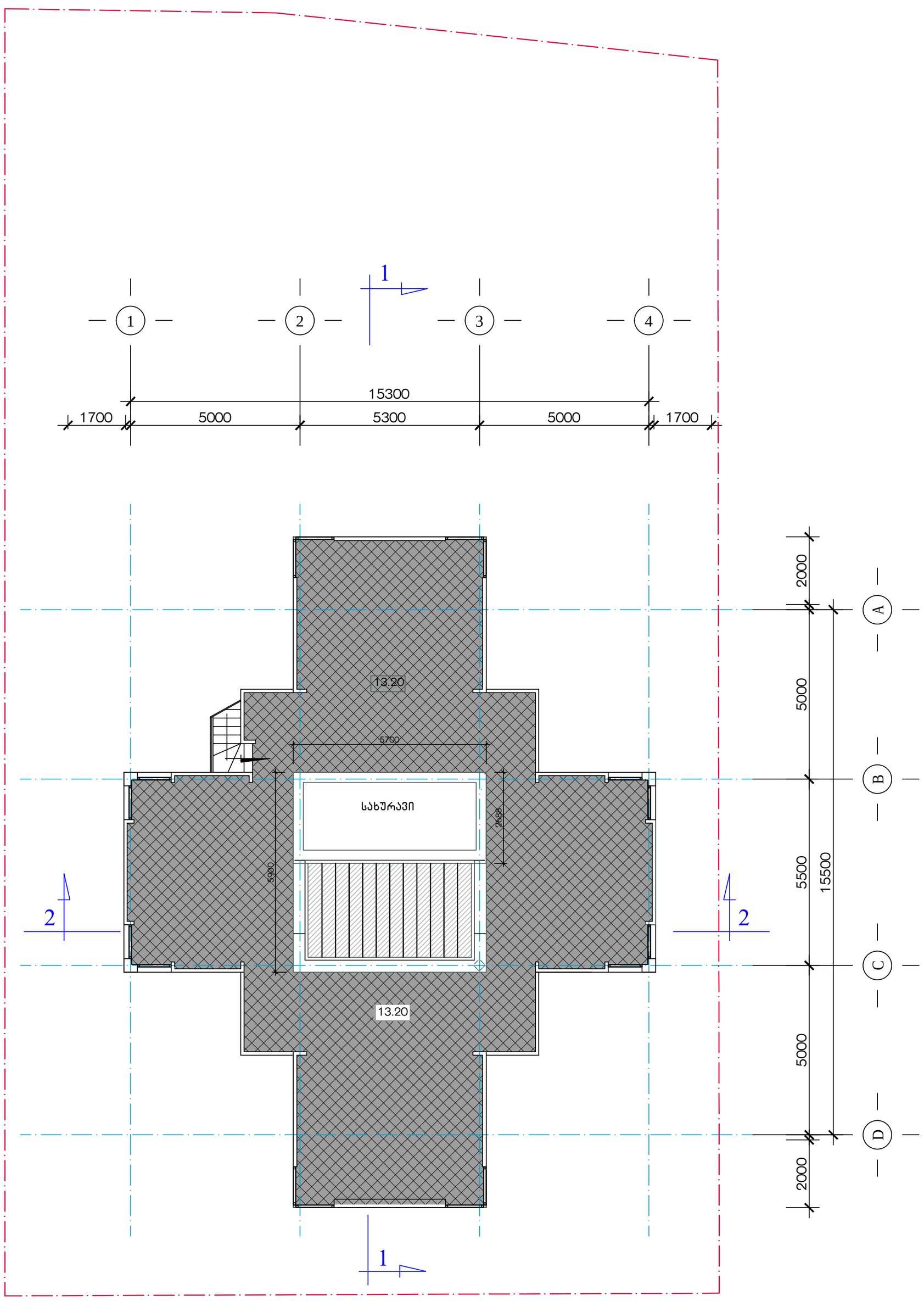

შენიშვნა: კორექტირება არ განხორციელებულა.

ქ.თბილისი, დიდი დიღმის დასახლება. მრავალპროფილიანი ქირურგიული სტაციონარი			მასალა	2012
არქიტექტორი	ლ. მასხარაშვილი		სახურავის გეგმა ზომებით	
არქიტექტორი	ირ. მასხარაშვილი			
არქიტექტორი	თ. მანაგაძე		ფურც. №	მასშტაბი
კონსტრუქტორი	თ. ლაზარიაშვილი			1:100