ქ.თბილისი ჰეტრიაშვილის 46
ქალაქგეგმარებითი დასაბუთება



დამკვეთი შპს "მთაწმინდა 2006"
საპროექტო შპს "არქიდეა"

თბილისი 2014 წ

სიტუაციური გეგმა



ექსპლიკაცია

შენიშვნები:

1. ნახაზზე ზომები მოცემულია მილიმეტრებში
2. მშენებლობის დროს ყველა ცვლილება შეთანხმებული უნდა იყოს პროექტის ავტორთან
3. მშენებლობის დროს ყველა ზომა გადამოწმდეს ადგილზე მშენებლის მიერ
4. სარეკონსტრუქციო შენობის ±0.00 დონეთ მიჩნეულია ნიშნული 1276.10
ახალი შენობის (ბ ბლოკი)±0.00 დონე შეესაბამება სარეკონსტრუქციო შენობის ნიშნულს (1276.10)

პირობითი აღნიშვნები

საპროექტო გზები

პროექტი: ქ.თბილისი ჰეტრიაშვილის 46 ქალაქგეგმარებითი დასაბუთება ადგილმდებარეობა: თბილისი	სიტუაციური გეგმა
დამკვეთი: შპს "მთაწმინდა 2006"	მასშტაბი: 1:2000
ნაწილი: სტადია - პროექტი არქიტექტურული ნაწილი	გვერდი: 1
დირექტორი: გ.ქევანიშვილი	სულ გვერდები:
პრ. მთ.არქიტექტორი: გ.ქევანიშვილი	ფორმატი: A-1
პრ. თანა.არქიტექტორი: დ.ელიზბარაშვილი	თარიღი: 21.05.2014

archidea


1
2
3
4
5
6
7
ქ. ფოთი, ზ. ჭიჭინაძის ქუჩა

არსებული სიტუაციის ამსახველი ფოტოები









ეკსპლიკაცია

შენიშვნები:

1. ნახაზზე ზომები მოცემულია მილიმეტრებში
2. მშენებლობის დროს ყველა ცვლილება შეთანხმებული უნდა იყოს პროექტის ავტორთან
3. მშენებლობის დროს ყველა ზომა გადამოწმდეს ადგილზე მშენებლის მიერ
4. სარეკონსტრუქციო შენობის ±0.00 დონეთ მიჩნეულია ნიშნული 1276.10
ახალი შენობის (ბ ბლოკი)±0.00 დონე შეესაბამება სარეკონსტრუქციო შენობის ნიშნულს (1276.10)

პირობითი აღნიშვნები

პროექტი: ქ.თბილისი პეტრიაშვილის 46 კალაქგეგმარებითი დასაბუთება	არსებული სიტუაციის ამსახველი ფოტოები
ადგილმდებარეობა: თბილისი	
დამკვეთი: შპს "მთაწმინდა 2006"	მასშტაბი: 1:250
ნაწილი: სტადია - პროექტი არქიტექტურული ნაწილი	გვერდი: 3
დირექტორი: გ.ქევანიშვილი	სულ გვერდები:
პრ. მთ.არქიტექტორი: გ.ქევანიშვილი	ფორმატი: A-1
პრ. თანა.არქიტექტორი: დ.ელიზბარაშვილი	თარიღი: 21.05.2014

archidea

ტრანსპორტის მოძრაობის გეგმა



საპროექტო ტერიტორიაზე არსებული ძირითადი და ლოკალური გზების ქსელი
პეტრიაშვილის ქუჩის სიგანე = 10.00 მ
გალის ქუჩის სიგანე = 6.00 მ
ღია ავტოფარეხი = 0 ცალი



საპროექტო ტერიტორიაზე საპროექტო ძირითადი და ლოკალური გზების ქსელი
პეტრიაშვილის ქუჩის სიგანე = 10.00 მ
გალის ქუჩის სიგანე = 9.00 მ
ღია ავტოფარეხი = 37 ცალი
დახურული ავტოფარეხი = 220 ცალი

ექსპლიკაცია

შენიშვნები:

1. ნახაზზე ზომები მოცემულია მილიმეტრებში
2. მშენებლობის დროს ყველა ცვლილება შეთანხმებული უნდა იყოს პროექტის ავტორთან
3. მშენებლობის დროს ყველა ზომა გადამოწმდეს ადგილზე მშენებლის მიერ
4. სარეკონსტრუქციო შენობის ±0.00 დონეთ მიჩნეულია ნიშნული 1276.10
ახალი შენობის (ბ ბლოკი)±0.00 დონე შეესაბამება სარეკონსტრუქციო შენობის ნიშნულს (1276.10)

პირობითი აღნიშვნები

- არსებული გზები
- საპროექტო გზები
- არსებული გზის კონტური
- ღია ავტოსადგომები
- საპროექტო ნაგებობების კონტური

პროექტი: ქ.თბილისი პეტრიაშვილის 46 ქალაქგეგმარებითი დასაბუთება	ტრანსპორტის მოძრაობის გეგმა
ადგილმდებარეობა: თბილისი	
დამკვეთი: შპს "მთაწმინდა 2006"	მასშტაბი: 1:500
ნაწილი: სტადია - პროექტი არქიტექტურული ნაწილი	გვერდი: 5
დირექტორი: გ.ქევანიშვილი	სულ გვერდები:
პრ. მთ.არქიტექტორი: გ.ქევანიშვილი	ფორმატი: A-1
პრ. თანა.არქიტექტორი: დ.ელიზბარაშვილი	თარიღი: 21.05.2014

archidea

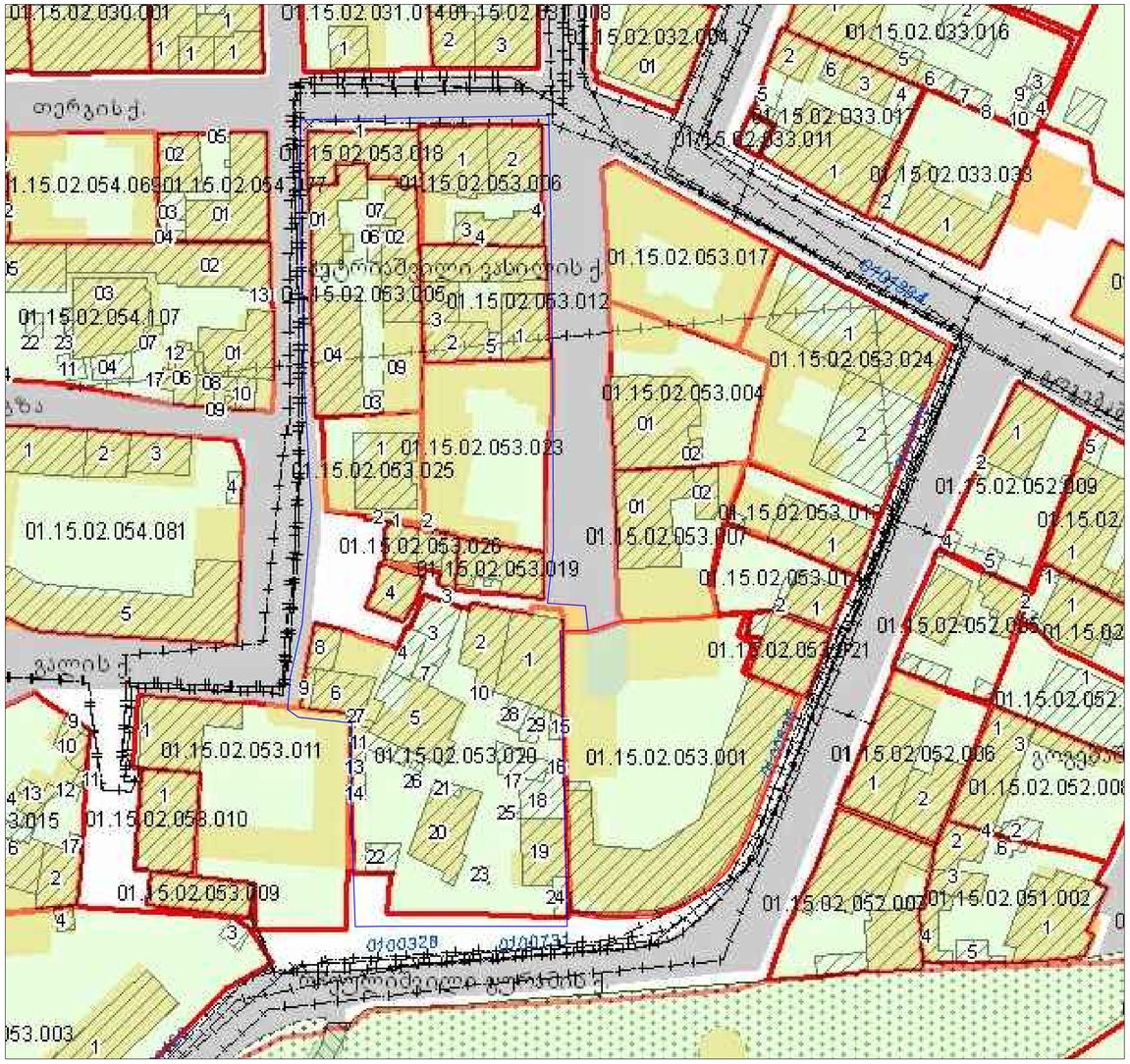

საპროექტო და პერსპექტიული განვითარების ტერიტორიის საჯადასტრო საზღვრები

საპროექტო ტერიტორია

მესაკუთრე ,,მთაწმინდა 2006"
საპროექტო ტერიტორიის ფართი =1659.00 მ2

პერსპექტიული განვითარების ტერიტორია

საპროექტო ტერიტორიის ფართი =5385 მ2
ტერიტორია დაყოფილია 10 საჯადასტრო ერთეულად
მოზინადრეთა რაოდენობა დაახლოებით 64

ესკალაციები

მენიშვნები:

1. ნახაზზე ზომები მოცემულია მილიმეტრებში
2. მშენებლობის დროს ყველა ცვლილება შეთანხმებული უნდა იქნას პროექტის ავტორთან
3. მშენებლობის დროს ყველა ზომა გადამოწმდეს ადგილზე მშენებლის მიერ
4. სარეპერსტარციო მენიშნის +0.00 დონედ მიჩნეულია ნიშნული 1276.10
ანალიზ მენიშნის (ბ ალოიის)+0.00 დონე შეესაბამება სარეპერსტარციო მენიშნის ნიშნულს (1276.10)

პირობითი აღნიშვნები

პროექტი: ქ.თბილისი ვაჟა-ფშაველის 46 კლუბ-რესტორნების დასახელება	საპროექტო ტერიტორიის ორთოფოტოსურათი საჯადასტრო საზღვრების დატანით
ეტაპი: პროექტირება	
შემსრულებელი: მთავარი: 'მთაწმინდა 2006'	მასშტაბი: 1:500
ნახაზის: სატენი - პროექტის არსებული ნაგებობები	გვერდი: 7
შემსრულებელი: გ.კვაჭანტირაძე	ულ გვერდები:
გან. ფიზიკური პირი: გ.კვაჭანტირაძე	ფორმატი: A-1
გან. ტექნიკური პირი: დ.ელიზბარაშვილი	თარიღი: 21.05.2014

archidea

ՀԱՄԱՅՆՔԱՅԻՆ ՄԵՔԵՆԱՅԱԿԱՆ ՄԱՐՄՆԻ ԱԿԱԴԵՄԻԱՅԻ ՀԱՄԱԼՍԱՐԱՆԻ ՀԱՄԱԼԻՐ ՍՊՈՐՏԱԿԱՆ ԴԱՇՏԻ ԵՎ ԱՆՑԱՆՄԱՆ ԱԿԱԴԵՄԻԱՅԻ

ՀԱՏԱԿԱԳԾԱՅԻՆ ՊԼԱՆ

ԱԿԱԴԵՄԻԱՅԻ ՀԱՄԱԼՍԱՐԱՆԻ ՇԵՆՔԵՐ

ԱՆՑԱՆՄԱՆ ԵՎ ՍՊՈՐՏԱԿԱՆ ԴԱՇՏԻ ՇԵՆՔԵՐ

ՀԱՄԱԼՍԱՐԱՆԻ ՇԵՆՔԵՐԻ ՀԱՐԱԿԻՑ ՄԱՐԶԱԴԱՇՏ

ՀԱՄԱԼՍԱՐԱՆԻ ՇԵՆՔԵՐԻ ՀԱՐԱԿԻՑ ՄԱՐԶԱԴԱՇՏԻ ՄԱՍ



ՀԱՏԱԿԱԳԾԱՅԻՆ ՊԼԱՆ

ԱԿԱԴԵՄԻԱՅԻ ՀԱՄԱԼՍԱՐԱՆԻ ՇԵՆՔԵՐ

ԱՆՑԱՆՄԱՆ ԵՎ ՍՊՈՐՏԱԿԱՆ ԴԱՇՏԻ ՇԵՆՔԵՐ

ՀԱՄԱԼՍԱՐԱՆԻ ՇԵՆՔԵՐԻ ՀԱՐԱԿԻՑ ՄԱՐԶԱԴԱՇՏ

ՀԱՄԱԼՍԱՐԱՆԻ ՇԵՆՔԵՐԻ ՀԱՐԱԿԻՑ ՄԱՐԶԱԴԱՇՏԻ ՄԱՍ



ՀԱՄԱԼՍԱՐԱՆԻ ՇԵՆՔԵՐ

ԱՆՑԱՆՄԱՆ ԵՎ ՍՊՈՐՏԱԿԱՆ ԴԱՇՏԻ ՇԵՆՔԵՐ

ՀԱՄԱԼՍԱՐԱՆԻ ՇԵՆՔԵՐԻ ՀԱՐԱԿԻՑ ՄԱՐԶԱԴԱՇՏ

ՀԱՄԱԼՍԱՐԱՆԻ ՇԵՆՔԵՐԻ ՀԱՐԱԿԻՑ ՄԱՐԶԱԴԱՇՏԻ ՄԱՍ

ՀԱՏԱԿԱԳԾԱՅԻՆ ՊԼԱՆ

ՀԱՄԱՅՆՔԱՅԻՆ ՄԵՔԵՆԱՅԱԿԱՆ ՄԱՐՄՆԻ ԱԿԱԴԵՄԻԱՅԻ ՀԱՄԱԼՍԱՐԱՆԻ ՀԱՄԱԼԻՐ ՍՊՈՐՏԱԿԱՆ ԴԱՇՏԻ ԵՎ ԱՆՑԱՆՄԱՆ


თერგის ქ.
ქ. ფიალის
ქ. ფიალის
ქ. ფიალის

-2 სართულის დონე

-1 სართულის დონე

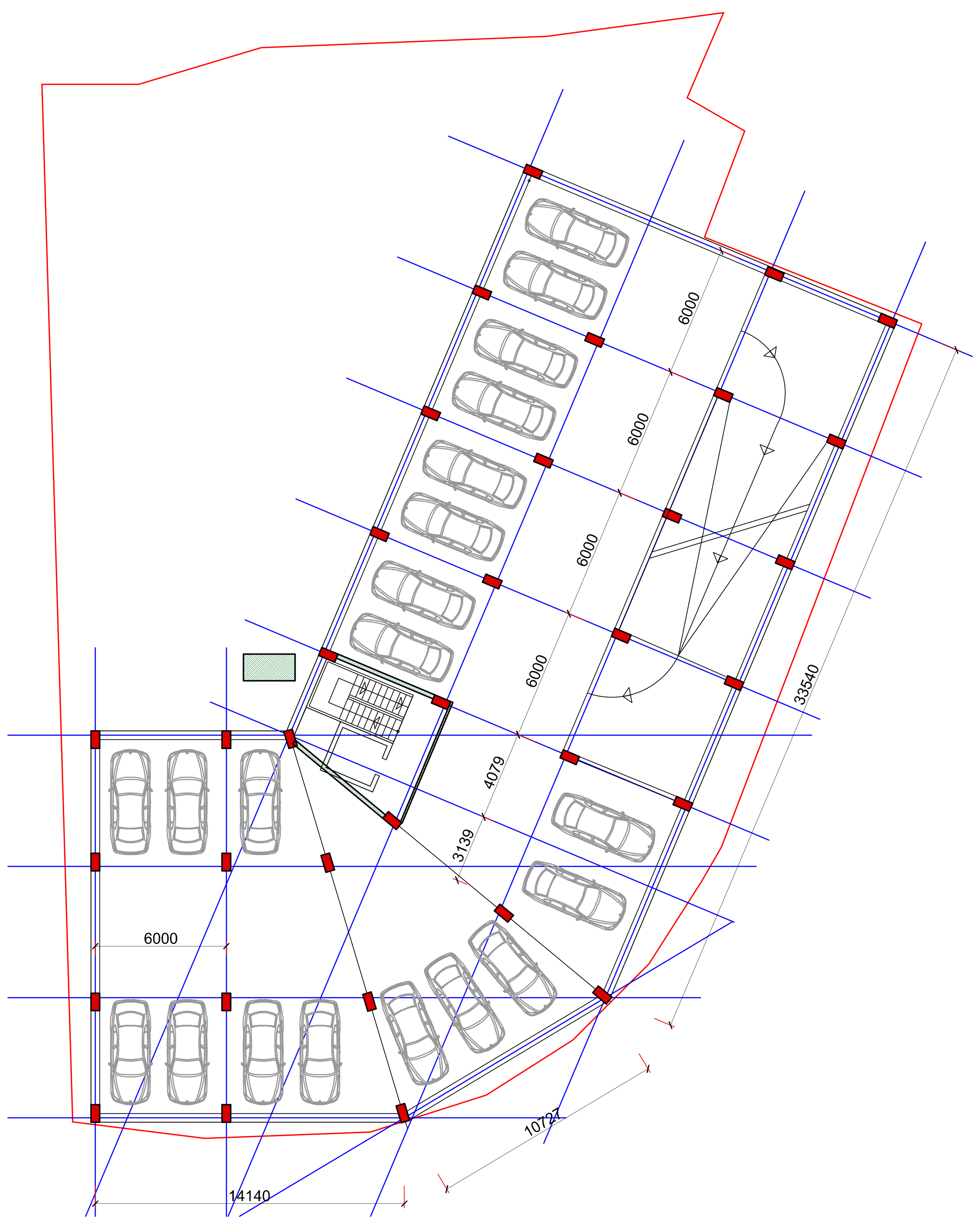

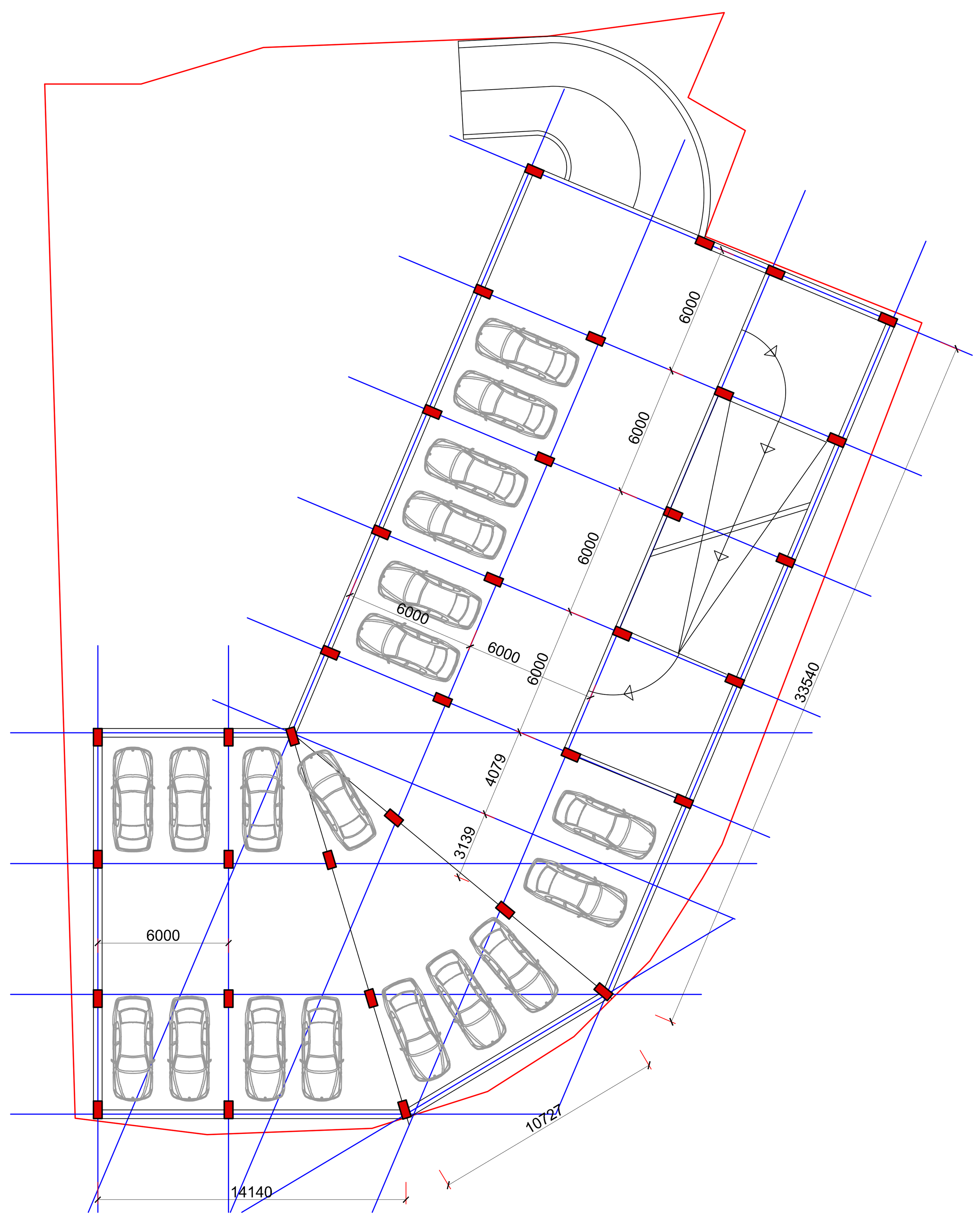

-2 სართულის დონე მანქანების
რაოდენობა შეადგენს 20

-1 სართულის დონე მანქანების
რაოდენობა შეადგენს 19

ექსპლიკაცია

შენიშვნები:

1. ნახაზზე ზომები მოცემულია მილიმეტრებში
2. მშენებლობის დროს ყველა ცვლილება შეთანხმებული უნდა იყოს პროექტის ავტორთან
3. მშენებლობის დროს ყველა ზომა გადამოწმდეს ადგილზე მშენებლის მიერ
4. სარეკონსტრუქციო შენობის ±0.00 დონეთ მიჩნეულია ნიშნული 1276.10
ახალი შენობის (ბ ბლოკი)±0.00 დონე შეესაბამება სარეკონსტრუქციო შენობის ნიშნულს (1276.10)

პირობითი აღნიშვნები

პროექტი: ქ.თბილისი პეტრიაშვილის 46 ქალაქგეგმარებითი დასაბუთება	ავტოფარეხების გეგმა -1 და -2 დონეზე
ადგილმდებარეობა: თბილისი	
დამკვეთი: შპს "მთაწმინდა 2006"	მასშტაბი: 1:200
ნაწილი: სტადია - პროექტი არქიტექტურული ნაწილი	გვერდი: 9
დირექტორი: გ.ქევანიშვილი	სულ გვერდები:
პრ. მთ.არქიტექტორი: გ.ქევანიშვილი	ფორმატი: A-1
პრ. თანა.არქიტექტორი: დ.ელიზბარაშვილი	თარიღი: 21.05.2014

archidea

1 სართულის დონე

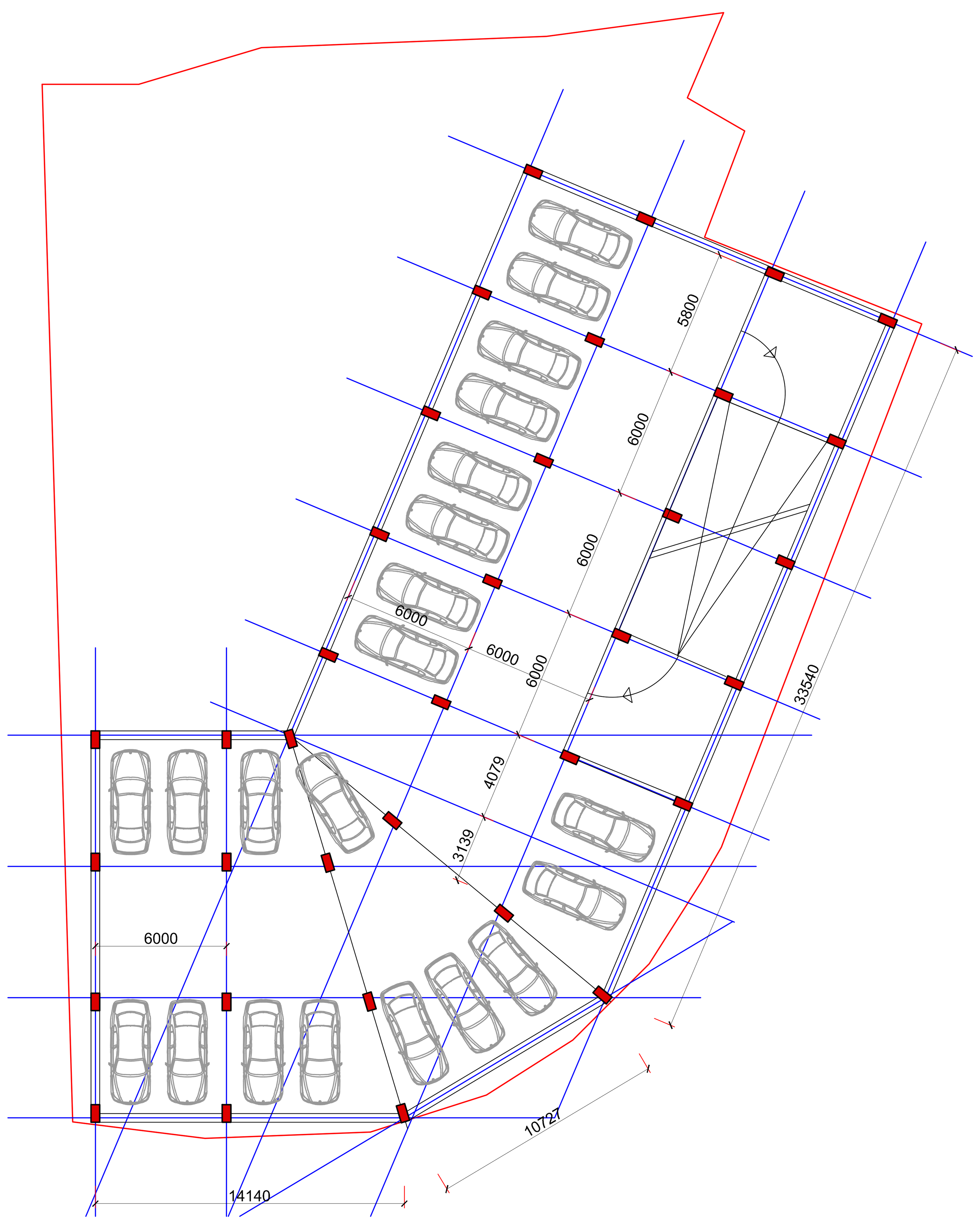

-1 სართულის დონე მანქანების რაოდენობა შეადგენს 21

2 სართულის დონე

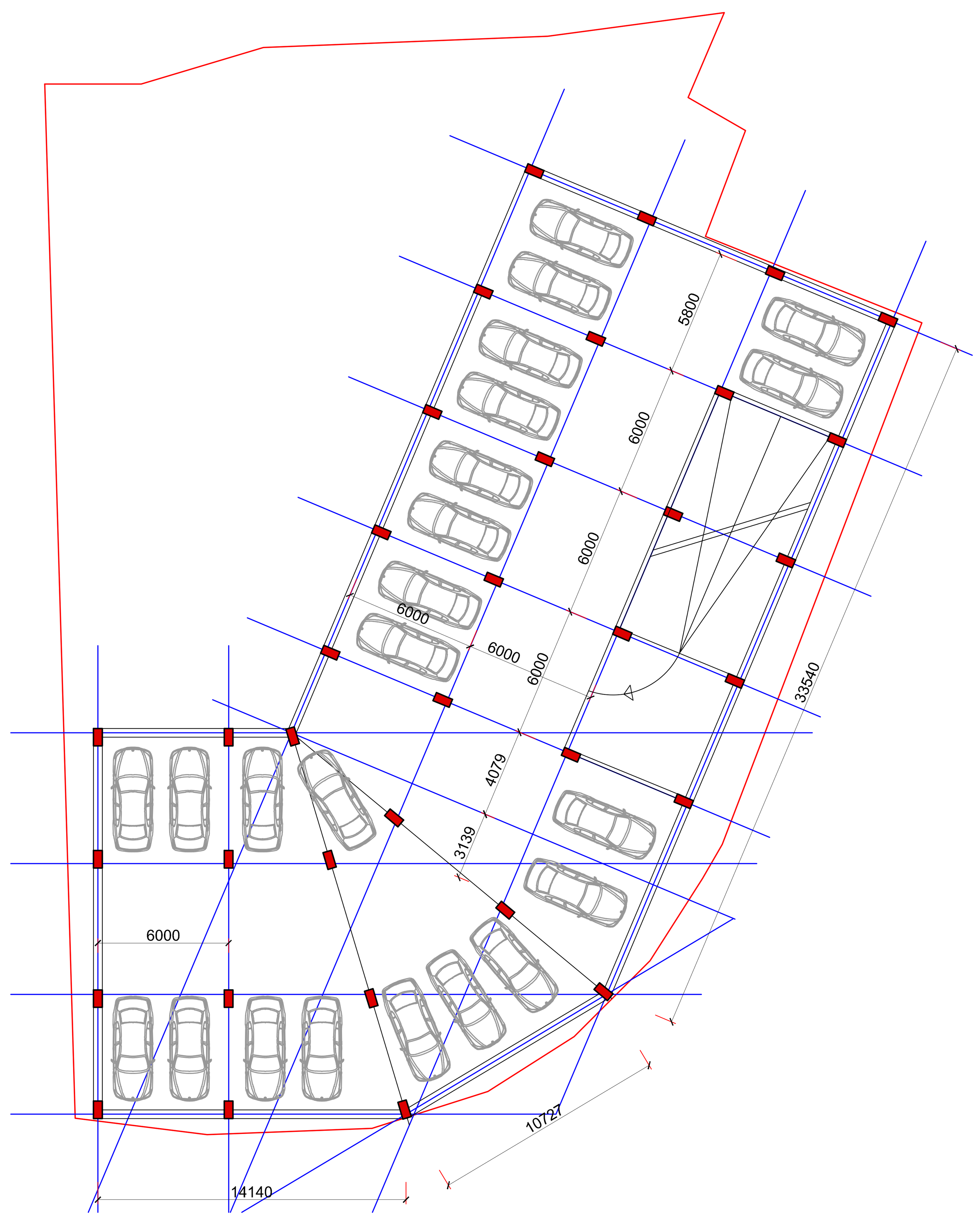

-2 სართულის დონე მანქანების რაოდენობა შეადგენს 23

ექსპლიკაცია

შენიშვნები:

1. ნახაზზე ზომები მოცემულია მილიმეტრებში
2. მშენებლობის დროს ყველა ცვლილება შეთანხმებული უნდა იყოს პროექტის ავტორთან
3. მშენებლობის დროს ყველა ზომა გადამოწმდეს ადგილზე მშენებლის მიერ
4. სარეკონსტრუქციო შენობის ±0.00 დონეთ მიჩნეულია ნიშნული 1276.10
ახალი შენობის (ბ ბლოკი)±0.00 დონე შეესაბამება სარეკონსტრუქციო შენობის ნიშნულს (1276.10)

პირობითი აღნიშვნები

პროექტი: ქ.თბილისი პეტრიაშვილის 46 ქალაქგეგმარებითი დასაბუთება	ავტოფარეხების გეგმა 1 და 2 დონეზე
ადგილმდებარეობა: თბილისი	
დამკვეთი: შპს "მთაწმინდა 2006"	მასშტაბი: 1:200
ნაწილი: სტადია - პროექტი არქიტექტურული ნაწილი	გვერდი: 10
დირექტორი: გ.ქევანიშვილი	სულ გვერდები:
პრ. მთ.არქიტექტორი: გ.ქევანიშვილი	ფორმატი: A-1
პრ. თანა.არქიტექტორი: დ.ელიზბარაშვილი	თარიღი: 21.05.2014

archidea



Gesamtansicht Haupteingang Osten

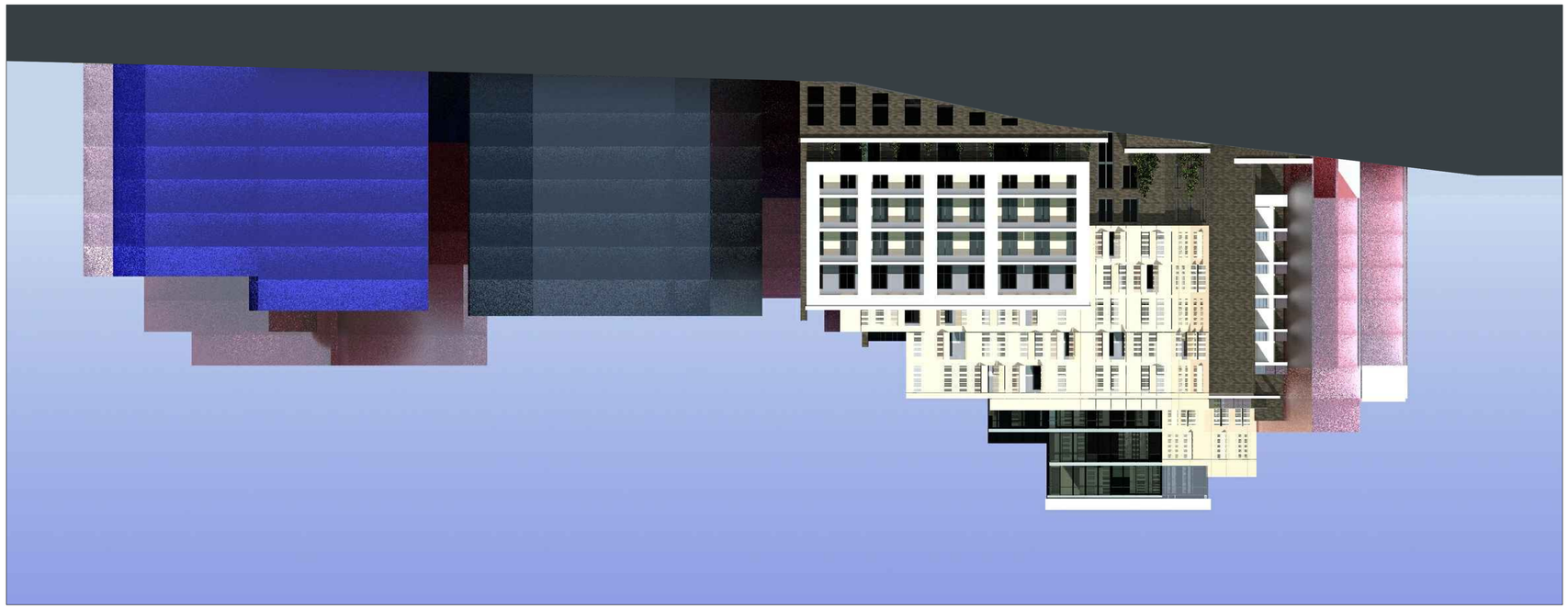

Gesamtansicht Haupteingang Westen

Projekt:	Neubau Seniorenwohnanlage Kastanienallee 44
Zeichnungsinhalt:	Visualisierungen
Maßstab:	1:200
Bearbeitet:	-
Datum:	21.05.2014
Plan-Nr.:	A-1
Index:	1

Architekten Schmidt & Partner mbB
Kastanienallee 44
12345 Musterstadt
Tel. 0123/456789-0
Fax 0123/456789-10
info@architekten-schmidt-partner.de

Bauherr:
Wohnungsbaugenossenschaft Musterstadt eG
Kastanienallee 44
12345 Musterstadt

Tragwerksplanung:
Ingenieurbüro Müller & Partner
Statik-Straße 12
12345 Musterstadt

Haustechnik:
Ingenieurbüro Meyer
Technikweg 5
12345 Musterstadt

Bauphysik:
Ingenieurbüro Bauphysik Nord
Dämmstraße 8
12345 Musterstadt

Vermessung:
Vermessungsbüro Kataster
Messstraße 1
12345 Musterstadt

Brandschutz:
Sachverständigenbüro Brandschutz
Feuerweg 3
12345 Musterstadt

Elektroplanung:
Ingenieurbüro Elektro
Stromstraße 7
12345 Musterstadt

Freianlagen:
Landschaftsarchitekten Grün
Parkallee 2
12345 Musterstadt

Verkehrsplanung:
Verkehrsplanung Stadt
Verkehrsstraße 1
12345 Musterstadt

Gutachter:
Gutachterbüro Immobilien
Gutachterstraße 4
12345 Musterstadt

Prüfstatiker:
Prüfstatik Müller
Prüfstraße 9
12345 Musterstadt

Sonstige:
Sonstige Beteiligte
Sonstigestraße 6
12345 Musterstadt

Gesamtansicht Haupteingang Osten
Gesamtansicht Haupteingang Westen

architekten

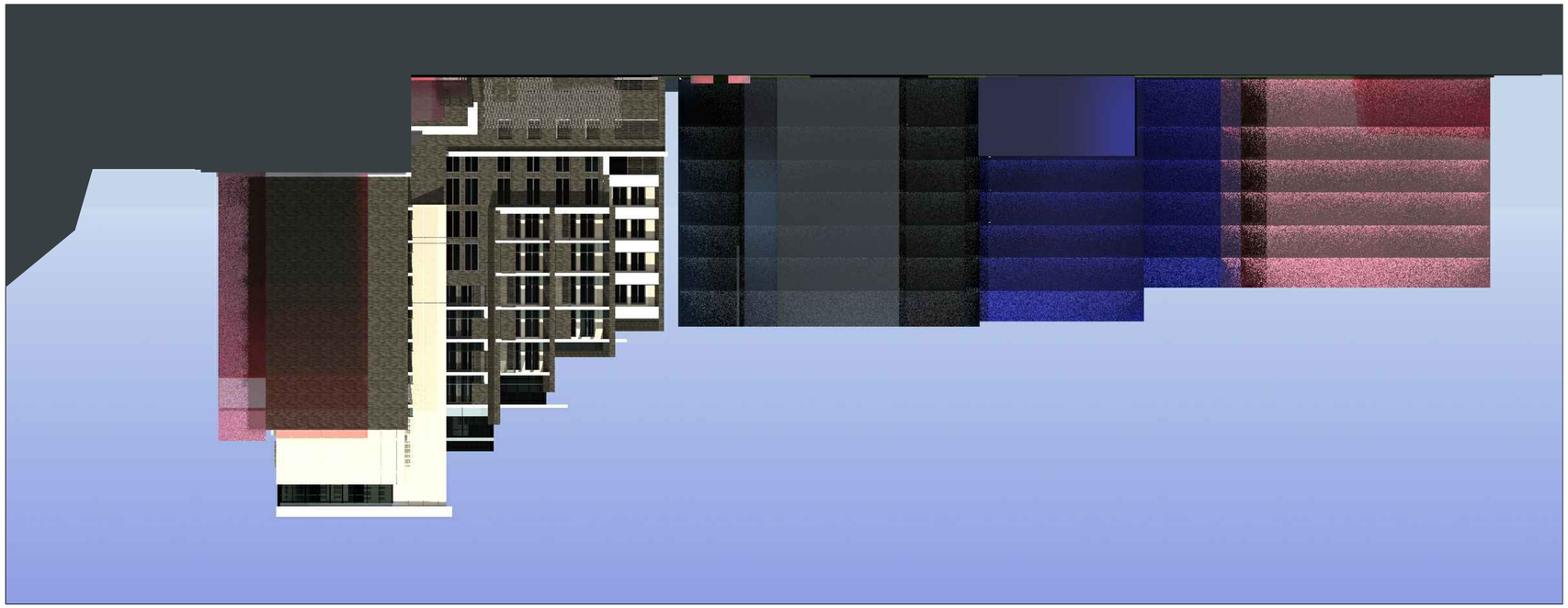

ВИД С ЮГО-ЗАПАДА НА ЗДАНИЕ ПОСЛЕ РЕКОНСТРУКЦИИ

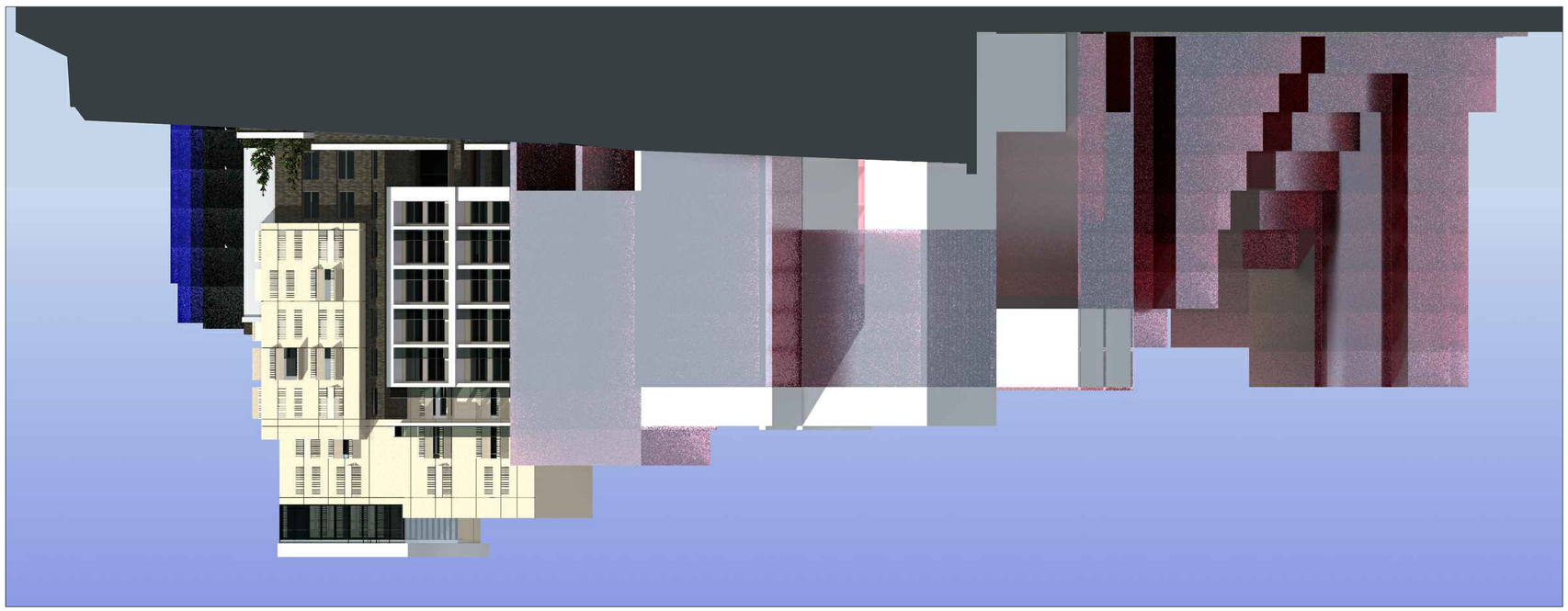

ВИД С ЮГА НА ЗДАНИЕ ПОСЛЕ РЕКОНСТРУКЦИИ

Заказчик:	Администрация Ленинского района г. Нижнего Новгорода
Объект:	Реконструкция здания под размещение Ленинской районной администрации г. Нижнего Новгорода по адресу: г. Нижний Новгород, ул. Ильинская, д. 73, корп. 1
Стадия:	Проектная документация
Наименование:	Общие данные. Ситуационный план. Генеральный план. Схема планировочной организации земельного участка. Благоустройство территории. Ведомость элементов благоустройства. Ведомость малых архитектурных форм. Ведомость покрытий. Ведомость ограждений. Ведомость озеленения. Ведомость объемов земляных работ. Ведомость временных зданий и сооружений. Ведомость потребности в строительных машинах. Ведомость потребности в материалах. Ведомость потребности в инструментах и приспособлениях. Ведомость потребности в транспортных средствах. Ведомость потребности в электроэнергии. Ведомость потребности в воде. Ведомость потребности в кадрах. Ведомость потребности в топливе. Ведомость потребности в сжатом воздухе. Ведомость потребности в паре. Ведомость потребности в газе. Ведомость потребности в кислороде. Ведомость потребности в ацетилене. Ведомость потребности в карбиде. Ведомость потребности в электродах. Ведомость потребности в проволоке. Ведомость потребности в сварочных материалах. Ведомость потребности в лакокрасочных материалах. Ведомость потребности в растворителях. Ведомость потребности в клеях. Ведомость потребности в герметиках. Ведомость потребности в уплотнителях. Ведомость потребности в прокладках. Ведомость потребности в крепежных изделиях. Ведомость потребности в метизах. Ведомость потребности в инструментах. Ведомость потребности в приспособлениях. Ведомость потребности в оснастке. Ведомость потребности в технологической оснастке. Ведомость потребности в контрольно-измерительных приборах. Ведомость потребности в средствах измерений. Ведомость потребности в средствах испытаний. Ведомость потребности в средствах контроля. Ведомость потребности в средствах неразрушающего контроля. Ведомость потребности в средствах разрушающего контроля. Ведомость потребности в средствах визуального контроля. Ведомость потребности в средствах ультразвукового контроля. Ведомость потребности в средствах радиографического контроля. Ведомость потребности в средствах магнитопорошкового контроля. Ведомость потребности в средствах капиллярного контроля. Ведомость потребности в средствах вихретокового контроля. Ведомость потребности в средствах акустико-эмиссионного контроля. Ведомость потребности в средствах тепловизионного контроля. Ведомость потребности в средствах рентгенографического контроля. Ведомость потребности в средствах гаммаграфического контроля. Ведомость потребности в средствах нейтронографического контроля. Ведомость потребности в средствах протонографического контроля. Ведомость потребности в средствах электронографического контроля. Ведомость потребности в средствах позитронографического контроля. Ведомость потребности в средствах мюонографического контроля. Ведомость потребности в средствах пионографического контроля. Ведомость потребности в средствах каонографического контроля. Ведомость потребности в средствах гиперонографического контроля. Ведомость потребности в средствах антипротонографического контроля. Ведомость потребности в средствах антинейтронографического контроля. Ведомость потребности в средствах антиэлектронографического контроля. Ведомость потребности в средствах антипозитронографического контроля. Ведомость потребности в средствах антимюонографического контроля. Ведомость потребности в средствах антипионографического контроля. Ведомость потребности в средствах антикаонографического контроля. Ведомость потребности в средствах антигиперонографического контроля. Ведомость потребности в средствах антиантипротонографического контроля. Ведомость потребности в средствах антиантинейтронографического контроля. Ведомость потребности в средствах антиантиэлектронографического контроля. Ведомость потребности в средствах антиантипозитронографического контроля. Ведомость потребности в средствах антиантимюонографического контроля. Ведомость потребности в средствах антиантипионографического контроля. Ведомость потребности в средствах антиантикаонографического контроля. Ведомость потребности в средствах антиантигиперонографического контроля.
Масштаб:	1:200
Формат:	А3
Количество листов:	1
Номер листа:	А-1
Дата:	21.05.2014



Согласовано:

Инв. № подл. | Подпись и дата | Взам. инв. №

Инв. № дубл.

Подпись и дата

Инв. № подл.

Изм. Кол.уч. Лист № док. Подпись Дата

Общие данные. Ситуационный план. Генеральный план. Схема планировочной организации земельного участка. Благоустройство территории. Ведомость элементов благоустройства. Ведомость малых архитектурных форм. Ведомость покрытий. Ведомость ограждений. Ведомость озеленения. Ведомость объемов земляных работ. Ведомость временных зданий и сооружений. Ведомость потребности в строительных машинах. Ведомость потребности в материалах. Ведомость потребности в инструментах и приспособлениях. Ведомость потребности в транспортных средствах. Ведомость потребности в электроэнергии. Ведомость потребности в воде. Ведомость потребности в кадрах. Ведомость потребности в топливе. Ведомость потребности в сжатом воздухе. Ведомость потребности в паре. Ведомость потребности в газе. Ведомость потребности в кислороде. Ведомость потребности в ацетилене. Ведомость потребности в карбиде. Ведомость потребности в электродах. Ведомость потребности в проволоке. Ведомость потребности в сварочных материалах. Ведомость потребности в лакокрасочных материалах. Ведомость потребности в растворителях. Ведомость потребности в клеях. Ведомость потребности в герметиках. Ведомость потребности в уплотнителях. Ведомость потребности в прокладках. Ведомость потребности в крепежных изделиях. Ведомость потребности в метизах. Ведомость потребности в инструментах. Ведомость потребности в приспособлениях. Ведомость потребности в оснастке. Ведомость потребности в технологической оснастке. Ведомость потребности в контрольно-измерительных приборах. Ведомость потребности в средствах измерений. Ведомость потребности в средствах испытаний. Ведомость потребности в средствах контроля. Ведомость потребности в средствах неразрушающего контроля. Ведомость потребности в средствах разрушающего контроля. Ведомость потребности в средствах визуального контроля. Ведомость потребности в средствах ультразвукового контроля. Ведомость потребности в средствах радиографического контроля. Ведомость потребности в средствах магнитопорошкового контроля. Ведомость потребности в средствах капиллярного контроля. Ведомость потребности в средствах вихретокового контроля. Ведомость потребности в средствах акустико-эмиссионного контроля. Ведомость потребности в средствах тепловизионного контроля. Ведомость потребности в средствах рентгенографического контроля. Ведомость потребности в средствах гаммаграфического контроля. Ведомость потребности в средствах нейтронографического контроля. Ведомость потребности в средствах протонографического контроля. Ведомость потребности в средствах электронографического контроля. Ведомость потребности в средствах позитронографического контроля. Ведомость потребности в средствах мюонографического контроля. Ведомость потребности в средствах пионографического контроля. Ведомость потребности в средствах каонографического контроля. Ведомость потребности в средствах гиперонографического контроля. Ведомость потребности в средствах антипротонографического контроля. Ведомость потребности в средствах антинейтронографического контроля. Ведомость потребности в средствах антиэлектронографического контроля. Ведомость потребности в средствах антипозитронографического контроля. Ведомость потребности в средствах антимюонографического контроля. Ведомость потребности в средствах антипионографического контроля. Ведомость потребности в средствах антикаонографического контроля. Ведомость потребности в средствах антигиперонографического контроля. Ведомость потребности в средствах антиантипротонографического контроля. Ведомость потребности в средствах антиантинейтронографического контроля. Ведомость потребности в средствах антиантиэлектронографического контроля. Ведомость потребности в средствах антиантипозитронографического контроля. Ведомость потребности в средствах антиантимюонографического контроля. Ведомость потребности в средствах антиантипионографического контроля. Ведомость потребности в средствах антиантикаонографического контроля. Ведомость потребности в средствах антиантигиперонографического контроля.

Инв. № подл. | Подпись и дата | Взам. инв. №

Инв. № дубл.

Подпись и дата

Инв. № подл.

Изм. Кол.уч. Лист № док. Подпись Дата

Общие данные. Ситуационный план. Генеральный план. Схема планировочной организации земельного участка. Благоустройство территории. Ведомость элементов благоустройства. Ведомость малых архитектурных форм. Ведомость покрытий. Ведомость ограждений. Ведомость озеленения. Ведомость объемов земляных работ. Ведомость временных зданий и сооружений. Ведомость потребности в строительных машинах. Ведомость потребности в материалах. Ведомость потребности в инструментах и приспособлениях. Ведомость потребности в транспортных средствах. Ведомость потребности в электроэнергии. Ведомость потребности в воде. Ведомость потребности в кадрах. Ведомость потребности в топливе. Ведомость потребности в сжатом воздухе. Ведомость потребности в паре. Ведомость потребности в газе. Ведомость потребности в кислороде. Ведомость потребности в ацетилене. Ведомость потребности в карбиде. Ведомость потребности в электродах. Ведомость потребности в проволоке. Ведомость потребности в сварочных материалах. Ведомость потребности в лакокрасочных материалах. Ведомость потребности в растворителях. Ведомость потребности в клеях. Ведомость потребности в герметиках. Ведомость потребности в уплотнителях. Ведомость потребности в прокладках. Ведомость потребности в крепежных изделиях. Ведомость потребности в метизах. Ведомость потребности в инструментах. Ведомость потребности в приспособлениях. Ведомость потребности в оснастке. Ведомость потребности в технологической оснастке. Ведомость потребности в контрольно-измерительных приборах. Ведомость потребности в средствах измерений. Ведомость потребности в средствах испытаний. Ведомость потребности в средствах контроля. Ведомость потребности в средствах неразрушающего контроля. Ведомость потребности в средствах разрушающего контроля. Ведомость потребности в средствах визуального контроля. Ведомость потребности в средствах ультразвукового контроля. Ведомость потребности в средствах радиографического контроля. Ведомость потребности в средствах магнитопорошкового контроля. Ведомость потребности в средствах капиллярного контроля. Ведомость потребности в средствах вихретокового контроля. Ведомость потребности в средствах акустико-эмиссионного контроля. Ведомость потребности в средствах тепловизионного контроля. Ведомость потребности в средствах рентгенографического контроля. Ведомость потребности в средствах гаммаграфического контроля. Ведомость потребности в средствах нейтронографического контроля. Ведомость потребности в средствах протонографического контроля. Ведомость потребности в средствах электронографического контроля. Ведомость потребности в средствах позитронографического контроля. Ведомость потребности в средствах мюонографического контроля. Ведомость потребности в средствах пионографического контроля. Ведомость потребности в средствах каонографического контроля. Ведомость потребности в средствах гиперонографического контроля. Ведомость потребности в средствах антипротонографического контроля. Ведомость потребности в средствах антинейтронографического контроля. Ведомость потребности в средствах антиэлектронографического контроля. Ведомость потребности в средствах антипозитронографического контроля. Ведомость потребности в средствах антимюонографического контроля. Ведомость потребности в средствах антипионографического контроля. Ведомость потребности в средствах антикаонографического контроля. Ведомость потребности в средствах антигиперонографического контроля. Ведомость потребности в средствах антиантипротонографического контроля. Ведомость потребности в средствах антиантинейтронографического контроля. Ведомость потребности в средствах антиантиэлектронографического контроля. Ведомость потребности в средствах антиантипозитронографического контроля. Ведомость потребности в средствах антиантимюонографического контроля. Ведомость потребности в средствах антиантипионографического контроля. Ведомость потребности в средствах антиантикаонографического контроля. Ведомость потребности в средствах антиантигиперонографического контроля.

ფოტოვიზუალიზაცია სივრცითი მაკეტი

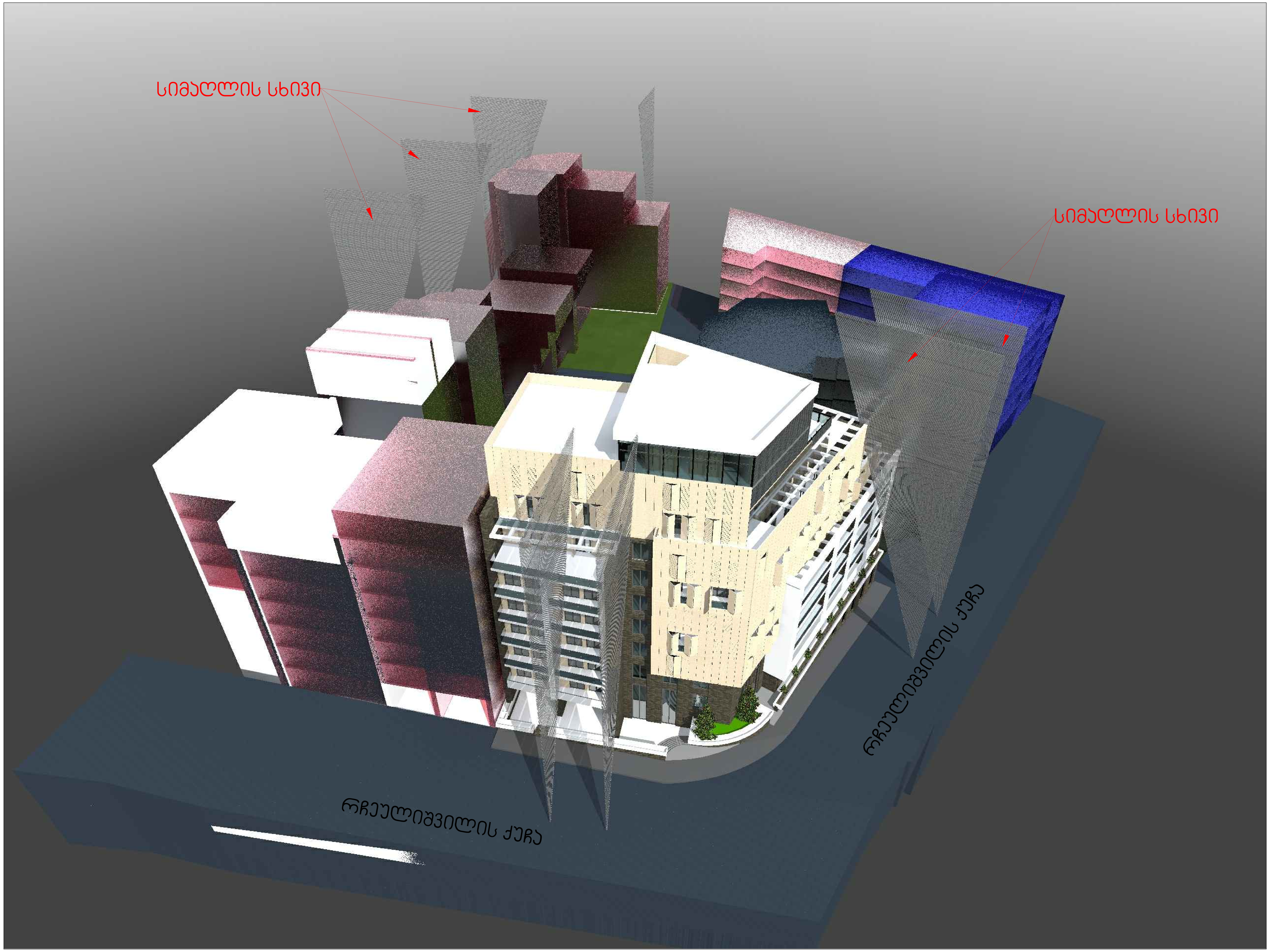

ექსპლიკაცია	შენიშვნები:	პირობითი აღნიშვნები		
	1. ნახაზზე ზომები მოცემულია მილიმეტრებში 2. მშენებლობის დროს ყველა ცვლილება შეთანხმებული უნდა იყოს პროექტის ავტორთან 3. მშენებლობის დროს ყველა ზომა გადამოწმდეს ადგილზე მშენებლის მიერ 4. სარეკონსტრუქციო შენობის ±0.00 დონეთ მიჩნეულია ნიშნული 1276.10 ახალი შენობის (ბ ბლოკი)±0.00 დონე შეესაბამება სარეკონსტრუქციო შენობის ნიშნულს (1276.10)		პროექტი: ქ.თბილისი პეტრიაშვილის 46 ქალაქგეგმარებითი დასაბუთება ადგილმდებარეობა: თბილისი დამკვეთი: შპს "მთაწმინდა 2006" ნაწილი: სტადია - პროექტი არქიტექტურული ნაწილი დირექტორი: გ.ქევანიშვილი პრ. მთ.არქიტექტორი: გ.ქევანიშვილი პრ. თანა.არქიტექტორი: დ.ელიზბარაშვილი	მასშტაბი: 1:200 გვერდი: 13 სულ გვერდები: ფორმატი: A-1 თარიღი: 21.05.2014

ფოტოვიზუალიზაცია სივრცითი მაკეტი

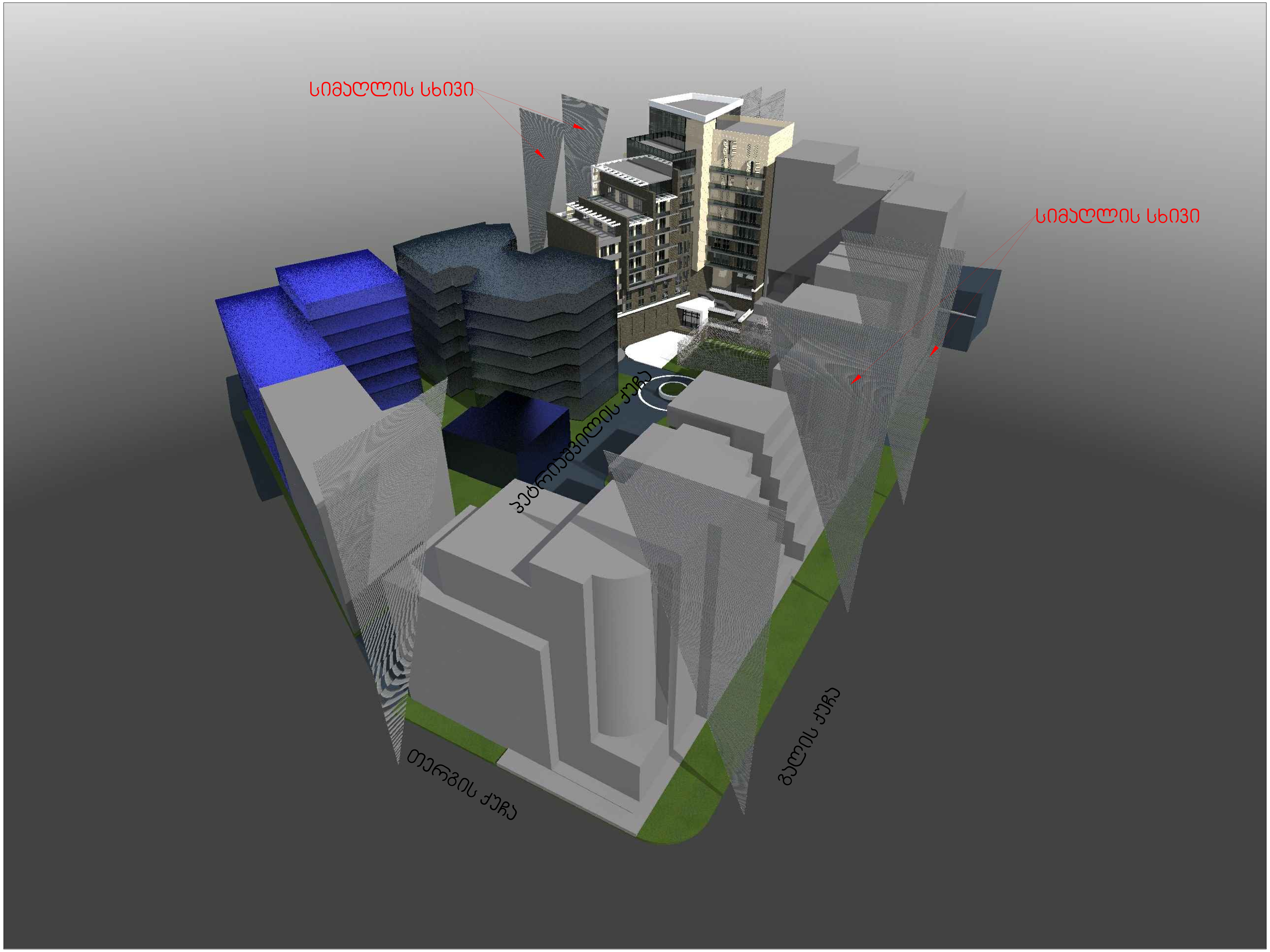

ექსპლიკაცია

შენიშვნები:

1. ნახაზზე ზომები მოცემულია მილიმეტრებში
2. მშენებლობის დროს ყველა ცვლილება შეთანხმებული უნდა იყოს პროექტის ავტორთან
3. მშენებლობის დროს ყველა ზომა გადამოწმდეს ადგილზე მშენებლის მიერ
4. სარეკონსტრუქციო შენობის ±0.00 დონეთ მიჩნეულია ნიშნული 1276.10
ახალი შენობის (ბ ბლოკი)±0.00 დონე შეესაბამება სარეკონსტრუქციო შენობის ნიშნულს (1276.10)

პირობითი აღნიშვნები

პროექტი: ქ.თბილისი ჰეტრიაშვილის 46 ქალაქგეგმარებითი დასაბუთება		ფოტოვიზუალიზაცია სივრცითი მაკეტი	
ადგილმდებარეობა: თბილისი			
დამკვეთი: შპს "მთაწმინდა 2006"	მასშტაბი:	1:200	
ნაწილი: სტადია - პროექტი არქიტექტურული ნაწილი	გვერდი:	14	
დირექტორი: გ.ქევანიშვილი	სულ გვერდები:		
პრ. მთ.არქიტექტორი: გ.ქევანიშვილი	ფორმატი:	A-1	
პრ. თანა.არქიტექტორი: დ.ელიზბარაშვილი	თარიღი:	21.05.2014	

archidea

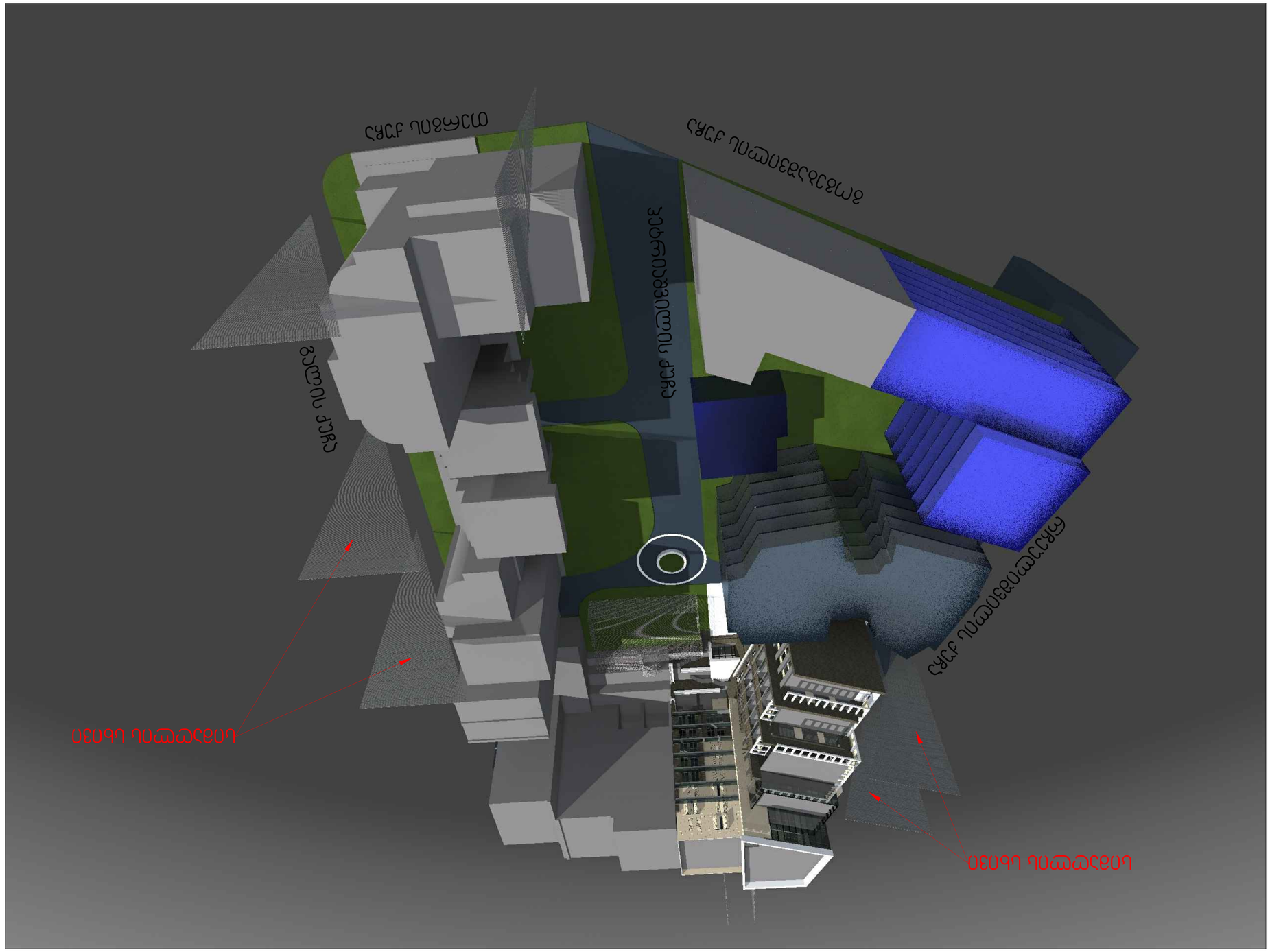

ობიექტის ძირითადი ფასადების ვიზუალიზაცია

პროექტის დასახელება:	ქ.ბათუმში, ჯავახეთის ქუჩა №46-ში მდებარე ბინათმშენებლობის კომპლექსის პირველი ეტაპის მე-2 კორპუსის პროექტი
პროექტის ეტაპი:	ტექნიკური დიზაინ პროექტი
ნახაზის დასახელება:	ფასადების ვიზუალიზაცია
ნახაზის ტიპი:	ძირითადი
ნახაზის მასშტაბი:	1:200
ფურცლის ნომერი:	15
ფურცლების რაოდენობა:	
ფურცლის ფორმატი:	A-1
თარიღი:	21.05.2014
ავტორი:	ქ.ბათუმში, ჯავახეთის ქუჩა №46-ში მდებარე ბინათმშენებლობის კომპლექსის პირველი ეტაპის მე-2 კორპუსის პროექტი
ნახაზის ნომერი:	
ფურცლის დასახელება:	ობიექტის ძირითადი ფასადების ვიზუალიზაცია
	შპს "არქიტექტ ჯი"
	ქ.ბათუმი, ზ.ფალიაშვილის ქ.№4
	ტელ: 2-30-30, 2-30-31
	ელ-ფოსტა: info@architect.ge
	ვებ-გვერდი: www.architect.ge
	ავტორი:
	ხელმძღვანელი:
	კონსულტანტი:
	კონსულტანტი:
	კონსულტანტ

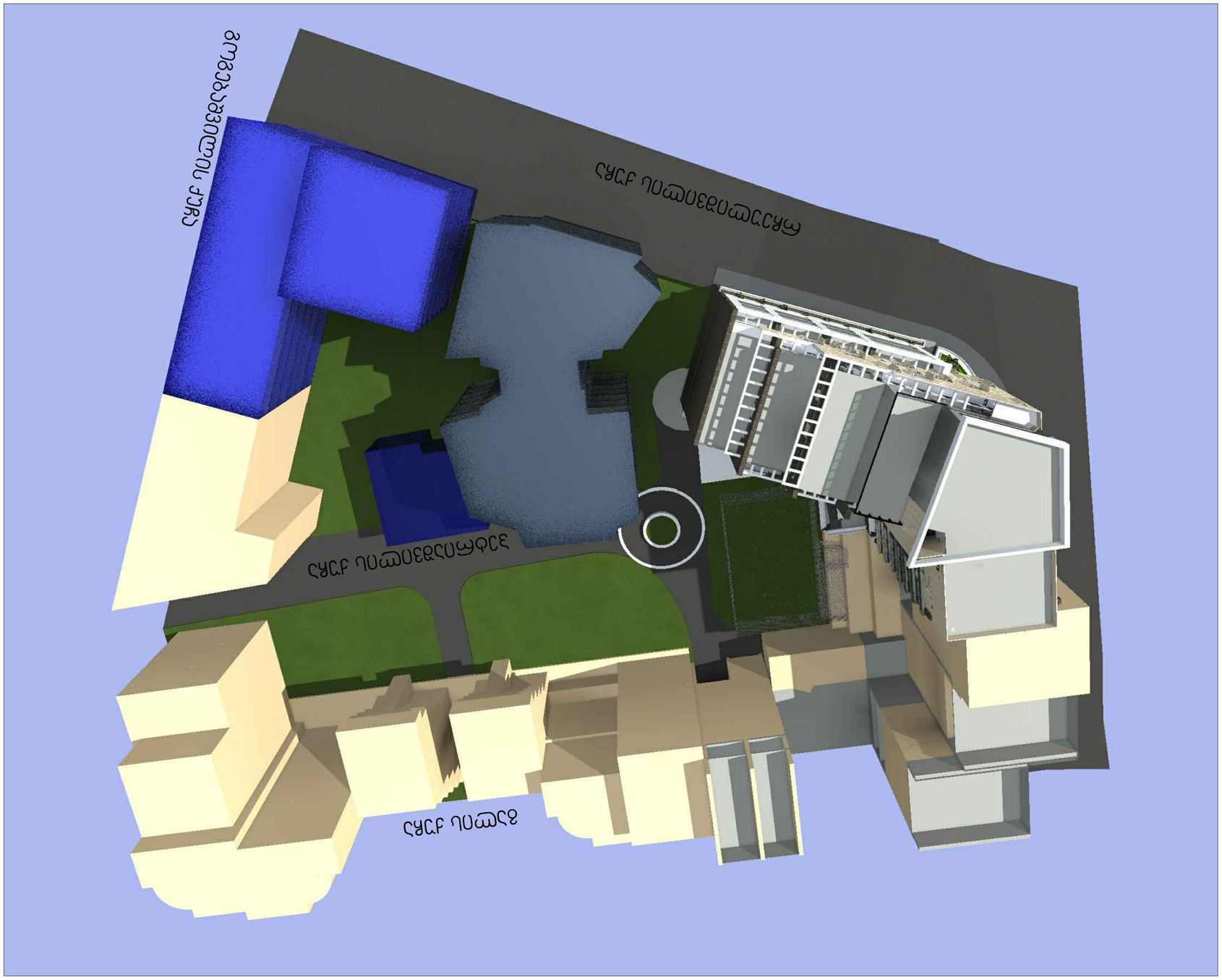

ՀՍՈՀՑԳՈՐՄՀՀՑԳՈՐՅՈՒՄԱՑՈՐՁ



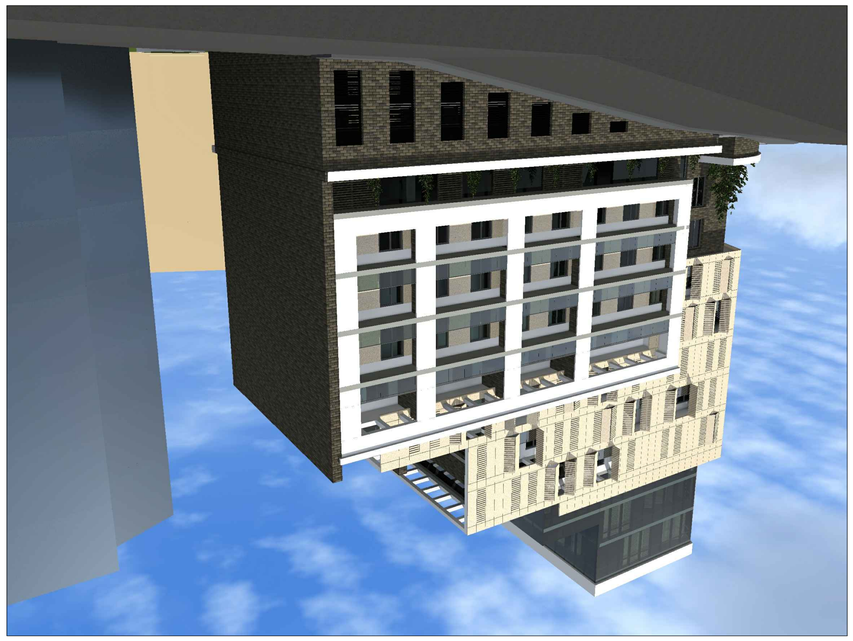





ՀԱՄԱՌՈՏ ՏԵՂԱՆՔԱՅԻՆ ՊԼԱՆ

ՀԱՍՑԵԻ ՀԱՍՑԵ. 4.ՀԱՐԿԱՅԻՆ ՏԱՐԱԾՔՈՒՄ 44 ԲՆԱԿԱՆ ԱՌԱՆՁՆԱՏՈՒՆ ԵՎ ՕԺԱՆԴԱԿՈՒԹՅԱՆ ՀԱՄԱԼԻՐ

ՇԻՆԱՐԱՐԻ: ՀԱՅԿ ՍԱՀԱԿՅԱՆ

ՀԱՍՑԵՈՒՄ: Հարկային տարածքում 44 բնակելի առանձնատների և օժանդակ շինությունների կառուցում

ՇԻՆՈՒԹՅԱՆ ՀԱՍՑԵ: Հարկային տարածքում 44 բնակելի առանձնատների և օժանդակ շինությունների կառուցում

ՀԱՍՑԵԻ ՀԱՍՑԵ. 44 ԲՆԱԿԱՆ ԱՌԱՆՁՆԱՏՈՒՆ ԵՎ ՕԺԱՆԴԱԿՈՒԹՅԱՆ ՀԱՄԱԼԻՐ

ՀԱՐԿԱՅԻՆ ՏԱՐԱԾՔՈՒՄ 44 ԲՆԱԿԱՆ ԱՌԱՆՁՆԱՏՈՒՆ ԵՎ ՕԺԱՆԴԱԿՈՒԹՅԱՆ ՀԱՄԱԼԻՐ

ՀԱՍՑԵՈՒՄ: Հարկային տարածքում 44 բնակելի առանձնատների և օժանդակ շինությունների կառուցում

ՇԻՆՈՒԹՅԱՆ ՀԱՍՑԵ: Հարկային տարածքում 44 բնակելի առանձնատների և օժանդակ շինությունների կառուցում

ՀԱՍՑԵԻ ՀԱՍՑԵ. 44 ԲՆԱԿԱՆ ԱՌԱՆՁՆԱՏՈՒՆ ԵՎ ՕԺԱՆԴԱԿՈՒԹՅԱՆ ՀԱՄԱԼԻՐ

ՀԱՐԿԱՅԻՆ ՏԱՐԱԾՔՈՒՄ 44 ԲՆԱԿԱՆ ԱՌԱՆՁՆԱՏՈՒՆ ԵՎ ՕԺԱՆԴԱԿՈՒԹՅԱՆ ՀԱՄԱԼԻՐ

ՇԻՆՈՒԹՅԱՆ ՀԱՍՑԵ: Հարկային տարածքում 44 բնակելի առանձնատների և օժանդակ շինությունների կառուցում

ՀԱՍՑԵՈՒՄ