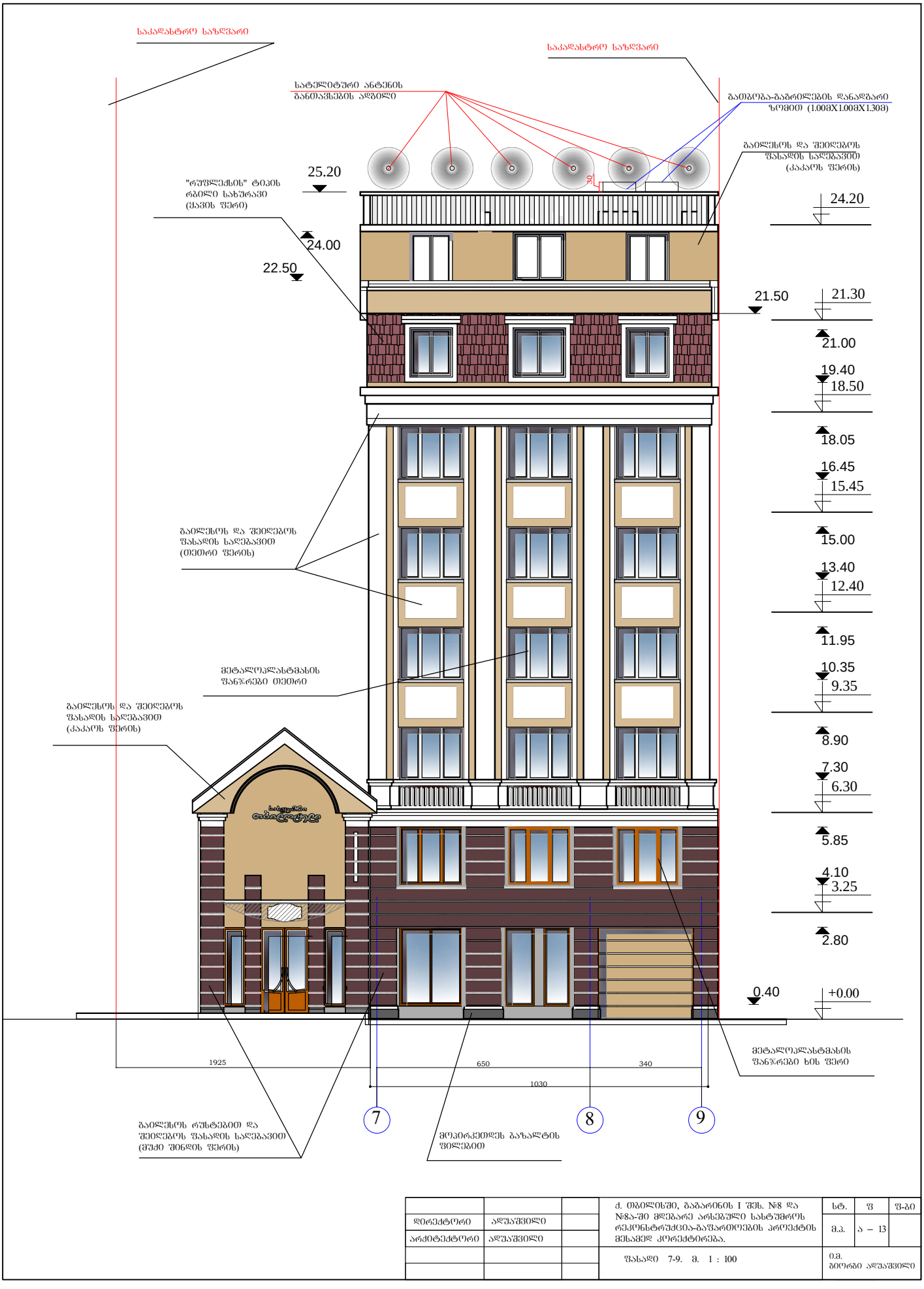

			ძ. ობილისში, ბაბარინის I შეს. №8 და №8ა-ში მდებარე არსებული სასტუმროს რეკონსტრუქცია-გაფართოების პროექტის მესამედ კორექტირება.	სტ.	ფ	ფ-ბი
დირექტორი	ალუაშვილი			მ.ა.	ა – 13	
არქიტექტორი	ალუაშვილი					
			ფასადი 7-9. მ. 1 : 100	0.მ. ბიორგი ალუაშვილი		

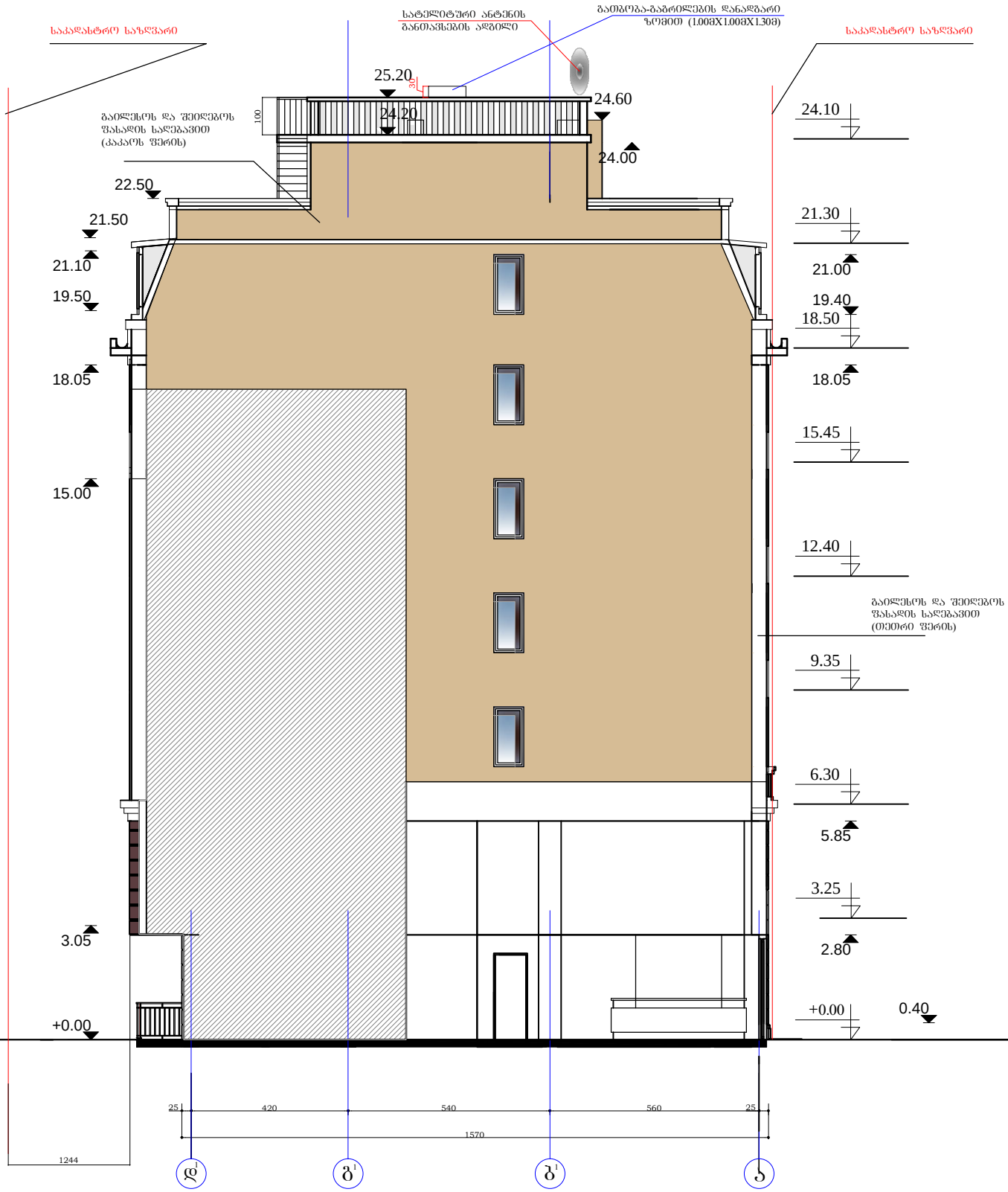

			ქ. თბილისში, გაგარინის I შეს. №8 და №8ა-ში მდებარე არსებული სასტუმროს რეკონსტრუქცია-გაფართოების პროექტის მესამედ კორექტირება.	ხტ.	ფ	ფ-ბი
დირექტორი	ალუაშვილი			გ.ა.	ა – 16	
არქიტექტორი	ალუაშვილი					
			ფასადი დ¹- ა. გ. 1 : 100	0.გ. ბიორგი ალუაშვილი		

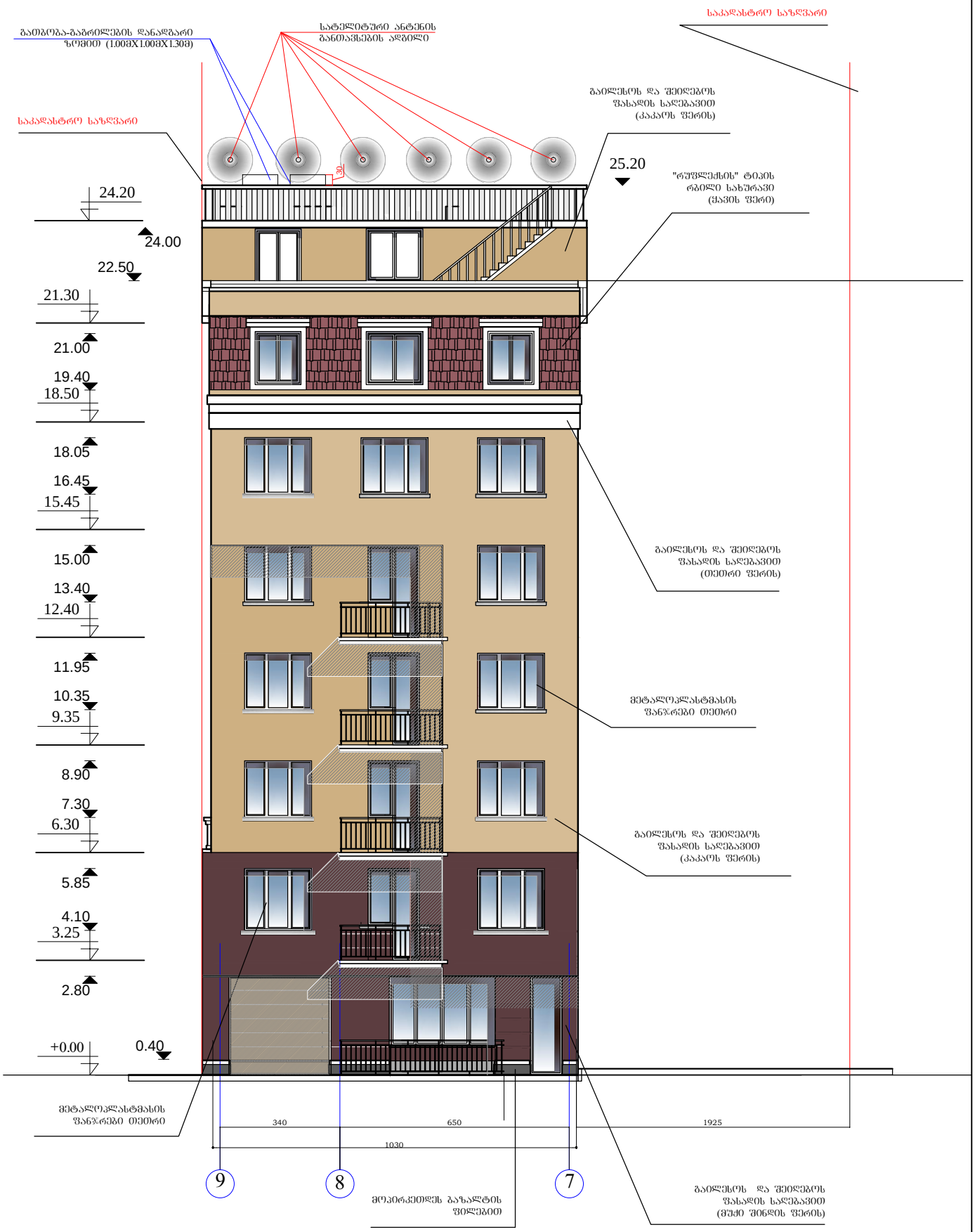

			ქ. ობილისში, ბაბარინის I შეს. №8 და №8ა-ში მდებარე არსებული სასტუმროს რეკონსტრუქცია-გაფართოების პროექტის მესამედ კორექტირება.	სტ.	ფ	ფ-ბი
დირექტორი	ალუაშვილი			მ.პ.	ა – 14	
არქიტექტორი	ალუაშვილი					
			ფასადი 9-7. მ. 1 : 100	0.მ. ბიორგი ალუაშვილი		

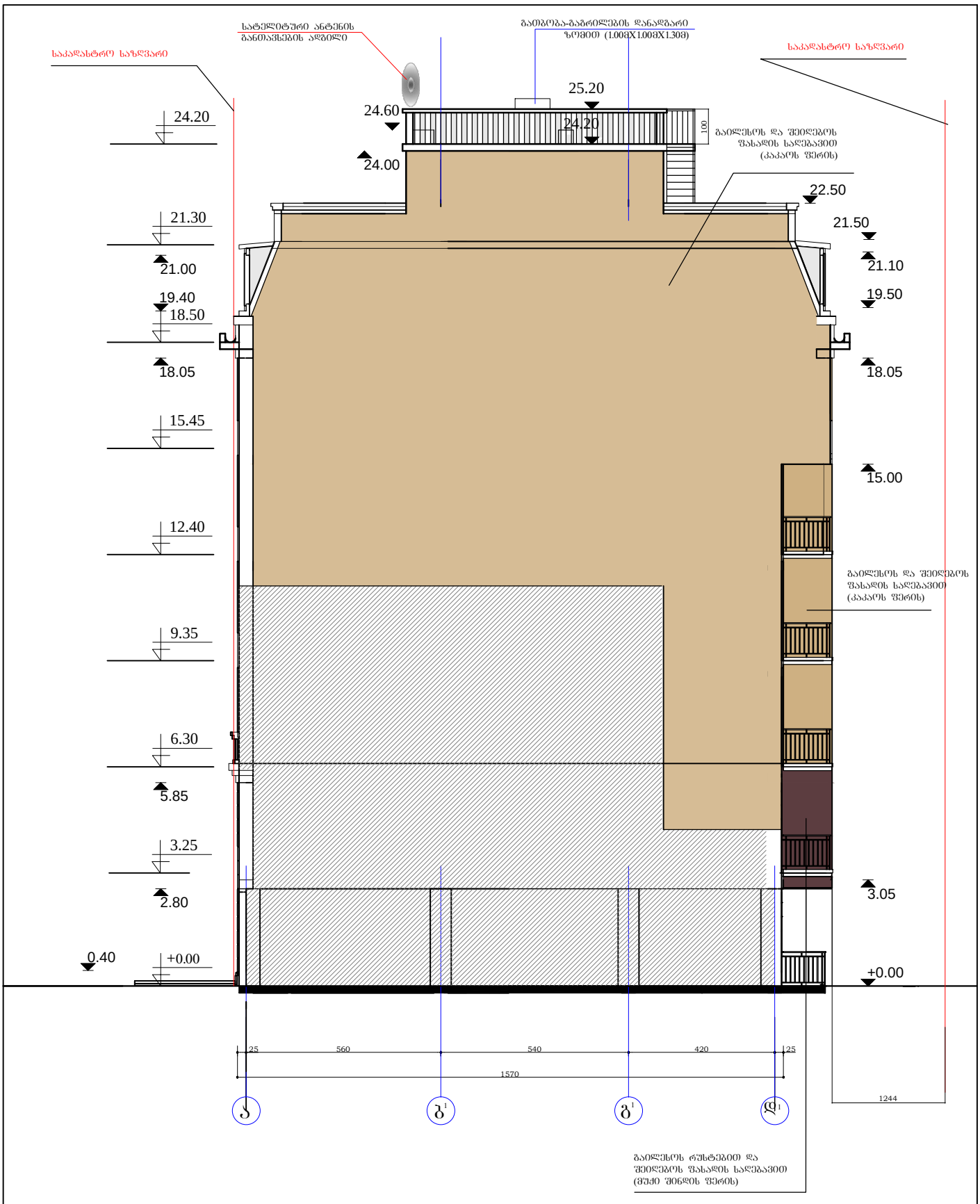

			ქ. ობილისში, გაგარინის I შეს. №8 და №8ა-ში მდებარე არსებული სასტუმროს რეკონსტრუქცია-გაფართოების პროექტის მისამედ კორექტირება.	სტ.	ფ	ფ-ბი
დირექტორი	ალუაშვილი			მ.ა.	ა – 15	
არქიტექტორი	ალუაშვილი					
			ფასადი ა-დ¹ მ. 1 : 100	ი.მ. ბეთრგი ალუაშვილი		