בניית מגדל מגורים בן 18 קומות ו-2 קומות מרתף, מעל קומת קרקע מסחרית ומבנה חניון תת-קרקעי

כתובת הנכס: רחוב "מגדלי הים" 34, תל אביב-יפו

מס' תיק: 2581023	טל': 03-5123456, פקס: 03-5123457
www.studiobarel.ge	אדריכלית: מיכל ברעם-לוי
רישיון מס': 41872	מהנדס: יוסי כהן, רח' הברזל 12, תל אביב

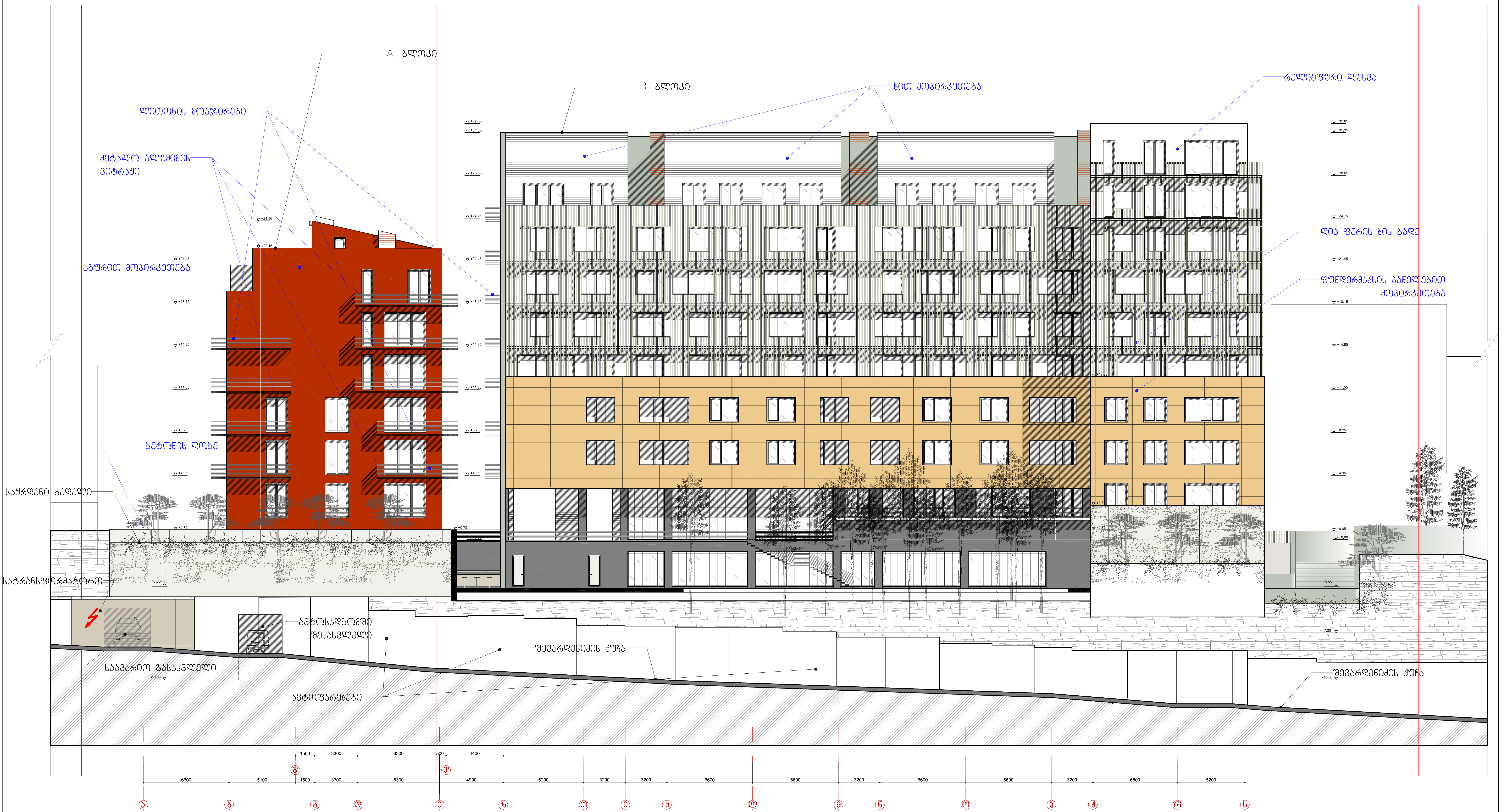

შენიშვნა:

გათბობა-კონდიცირების სისტემის განთავსების ადგილები ნაჩვენებია გეგმებზე

დამკვეთი:	"ტურელიტ-გრუპი"	არქიტექტურული ნაწილი	არ. ხელმ.	გ. აბულაძე	არ.არქიტექტ.	თ. ბალდავაძე	ჭრილი-ფასადი ა-ს ღერძებში
შემსრულებელი:	შპს "სტუდია არსი"	ქ.თბილისი. საირმის გორა მიწის ნაკვეთის საკ. კოდი - 01.10.15.025.093	არ.მთ.არქ.	ი. ბალავაძე	არ.არქიტექტ.	ნ. აბულაძე	ფორმ. A2+ / მ. 1:200
მის: თბილისი, თ აბულაძის ქ.№21	T: 2 258102/03 www.studiaarci.ge	საცხოვრებელი კომპლექსი	თარიღი	12.09.2013	შეამოწმა	ხ. ხაბულაშვილი	A-18/1

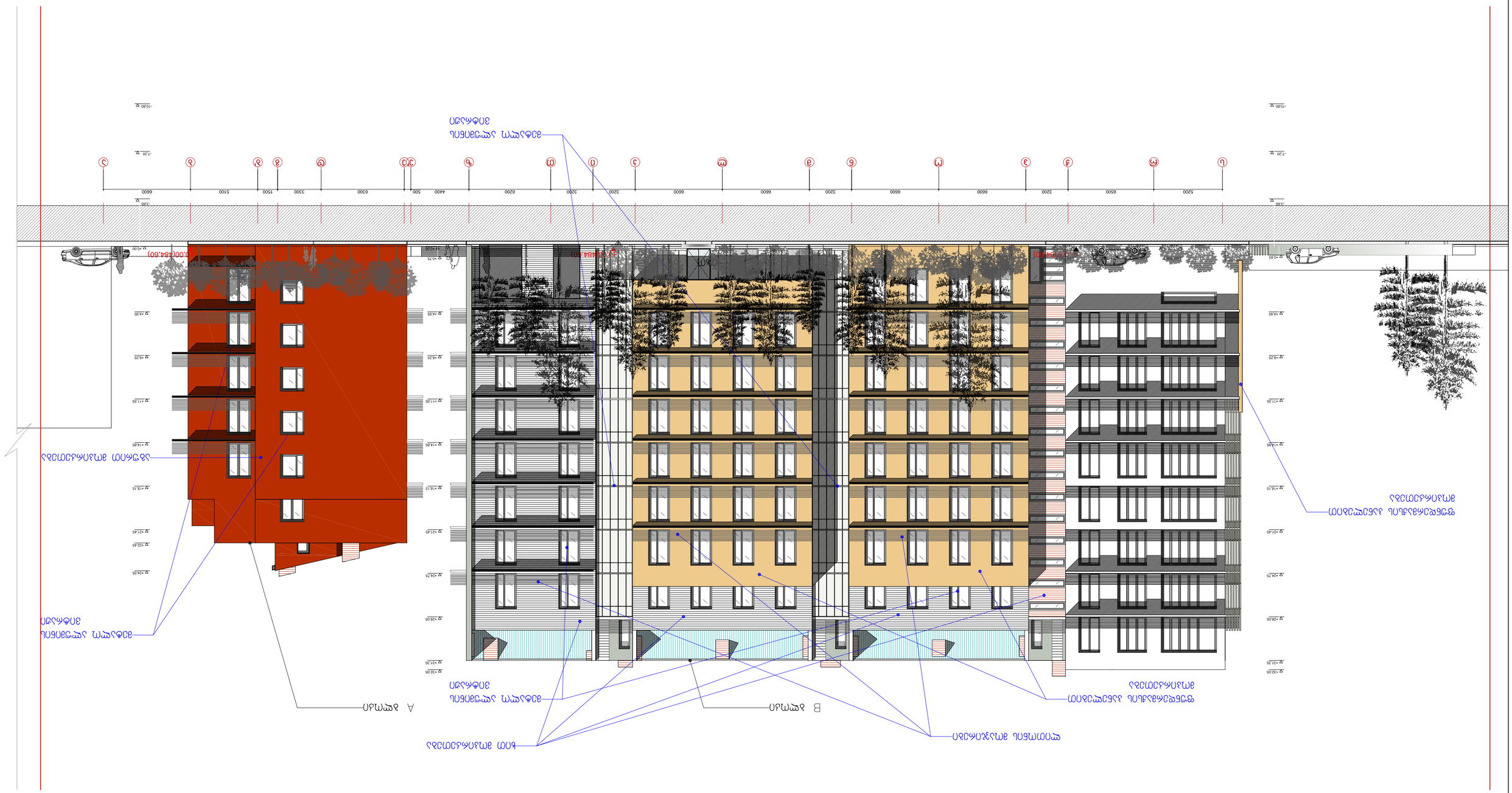

შპს „სახელმწიფო სამშენებლო ექსპერტიზის ცენტრი“

დასახელება:	შპს „სახელმწიფო სამშენებლო ექსპერტიზის ცენტრი“
მისამართი:	ქ. თბილისი, ი. ჭავჭავაძის გამზ. №21
ტელ.:	(+995 32) 2 25 81 02
ელ. ფოსტა:	info@sakekspertiza.ge
ვებ-გვერდი:	www.sakekspertiza.ge

ობიექტის დასახელება: ქალაქ თბილისის მუნიციპალიტეტის ტერიტორიაზე, ვაკე-საბურთალოს რაიონში, ი. ჭავჭავაძის გამზირის მიმდებარედ, ნაკვეთი №1-ში, ნაკვეთის საკადასტრო კოდი: 01.10.15.025.093 - ის ფარგლებში მდებარე ბინათმშენებლობის ობიექტის მშენებლობის ნებართვის გაცემის მიზნით ექსპერტიზის ჩატარების შესახებ

ექსპერტიზის ჩატარების საფუძველი:	ა(ა)იპ „საქართველოს ტექნიკური უნივერსიტეტის“ 2025 წლის 12 სექტემბრის №01/1-1/1-1/1-1

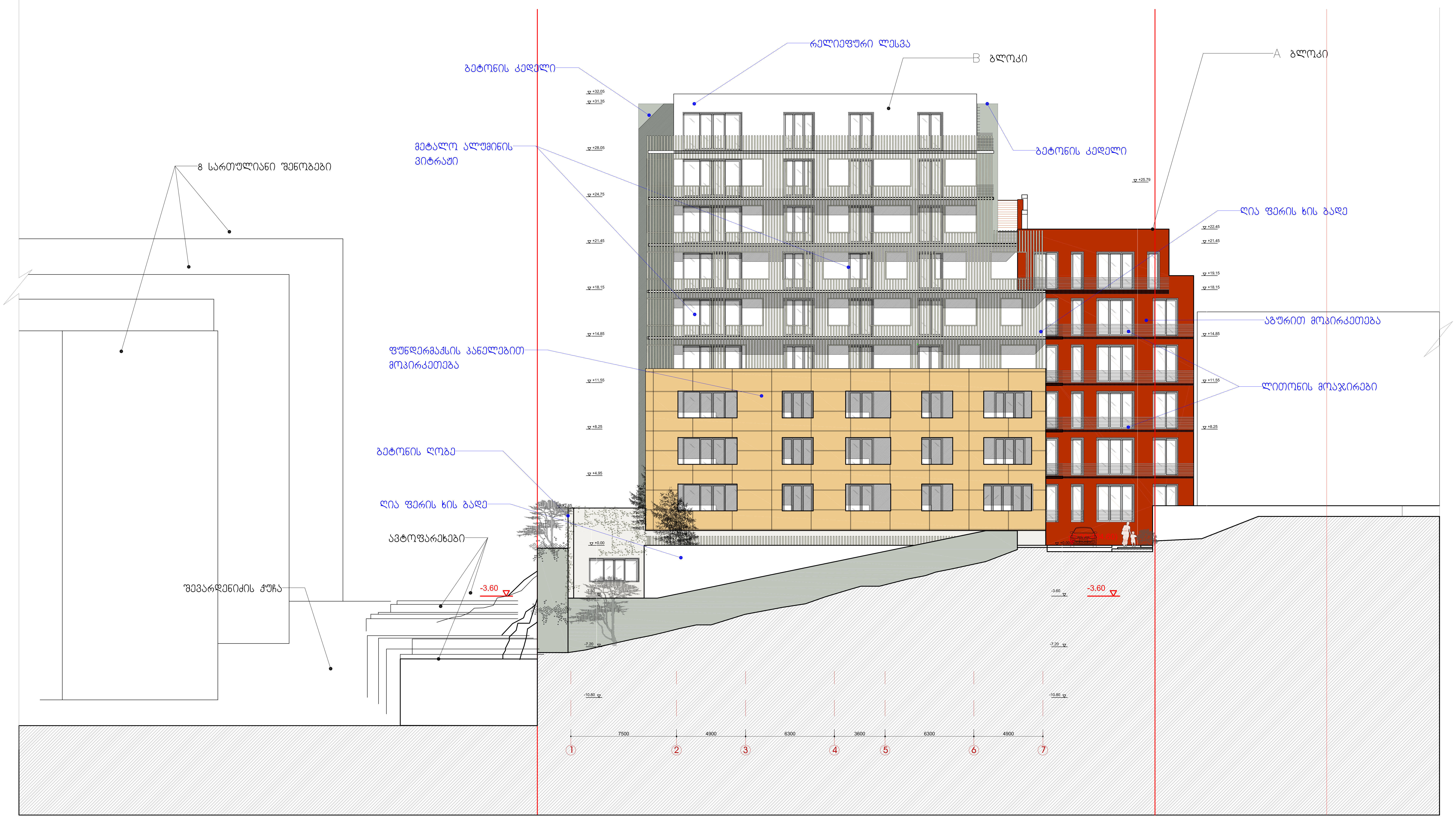

შენიშვნა:

გათბობა-კონდიცირების სისტემის განთავსების ადგილები ნაჩვენებია გეგმებზე

დამკვეთი:	"ტურელიტ-გრუპი"	არქიტექტურული ნაწილი	პრ. ხელმ.	გ. აბულაძე	პრ.არქიტექტ.	თ. ბალდავაძე	ფასადი 1-7 ღერძებში
შემსრულებელი:	შპს "სტუდია არსი"	ქ.თბილისი. საირმის გორა მიწის ნაკვეთის საკ. კოდი - 01.10.15.025.093	პრ.მთ.არქ.	ი. ბალავაძე	პრ.არქიტექტ.	ნ. აბულაძე	ფორმ. A2+ მ. 1:200
მის: თბილისი, თ აბულაძის ქ.№21	T: 2 258102/03 www.studiaarci.ge	საცხოვრებელი კომპლექსი	თარიღი	12.09.2013	შეამოწმა	ხ. ხაბულაშვილი	A-20

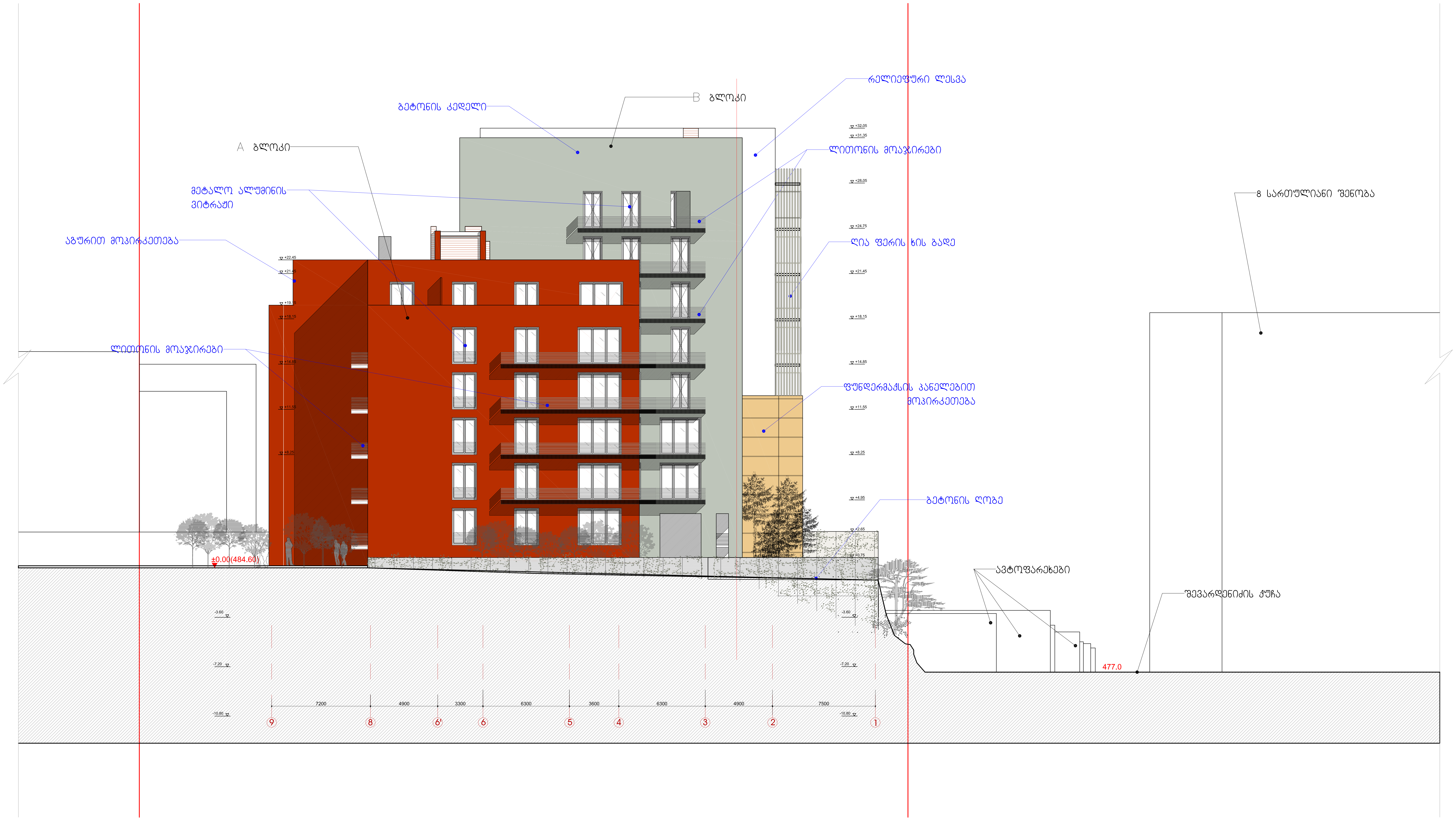

შენიშვნა:

გათბობა-კონდიცირების სისტემის განთავსების ადგილები ნაჩვენებია გეგმებზე

დამკვეთი:	"ტურელიტ-გრუპი"	არქიტექტურული ნაწილი	პრ. ხელმ. გ. აბულაძე	პრ.არქიტექტ. თ. ბალდავაძე	ფასადი 9-1 ღერძებში
შემსრულებელი:	შპს "სტუდია არსი"	ქ.თბილისი. საირმის გორა მიწის ნაკვეთის საკ. კოდი - 01.10.15.025.093	არ.მთ.არქ. ი. ბალავაძე	პრ.არქიტექტ. ნ. აბულაძე	ფორმ. A2+ მ. 1:200
მის: თბილისი, თ აბულაძის ქ.№21	T: 2 258102/03 www.studiaarci.ge	საცხოვრებელი კომპლექსი	თარიღი 12.09.2013	შეამოწმა ხ. ხაბულაშვილი	A-21