მ: 1:500

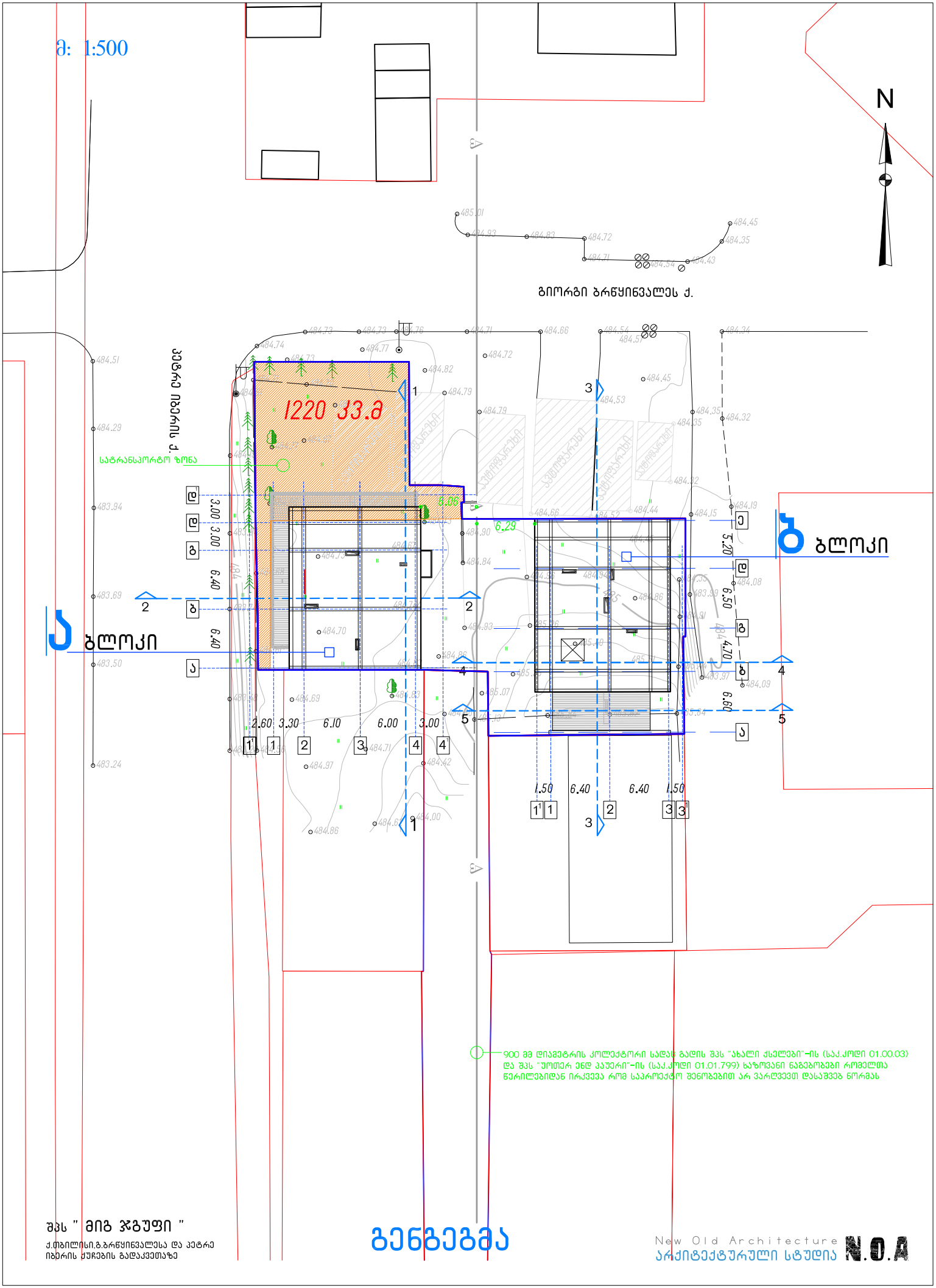

შპს " მიგ ჯგუფი "

ქ.თბილისი,ბ.ბრწყინვალესა და პეტრე იბერის ქუჩების გადაკვეთაზე

გენგეგმა

New Old Architecture
არქიტექტურული სტუდია N.O.A

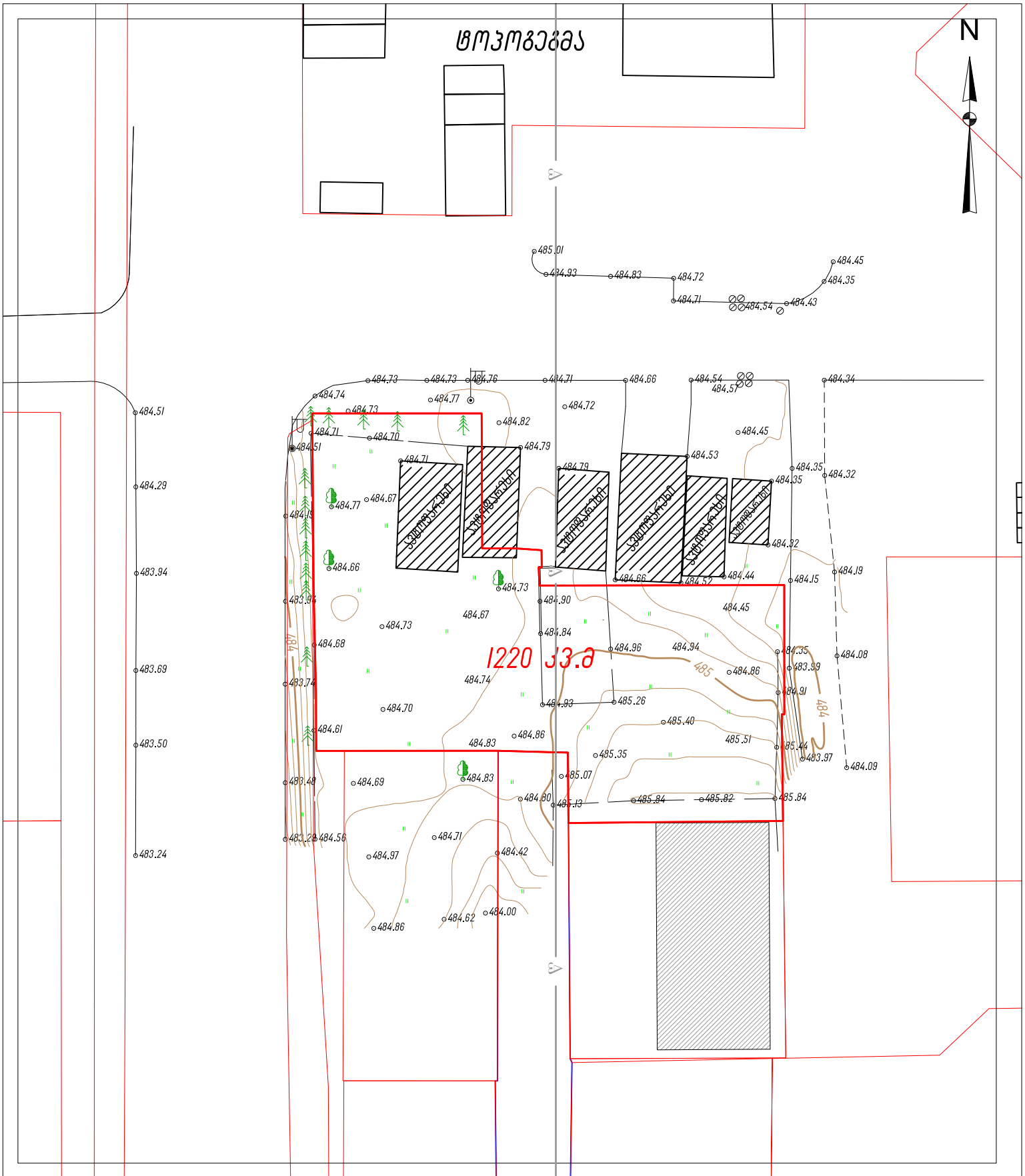

პიროგნული აღნიშვნები

მიწის ნაკვეთის საზღვრები ყრვილობრივი გადე	სიმაღლის ნიშნული	ქის ლერი	
	შენობები	ფოთლოვანი ხე	
	ლითონის ავზი	ნინვოვანი ხე	
	ლითონის ზღუდე	გაზონი	
	ბეტონის ზღუდე	ელ.ბოძი	
		წყლის ბილი	

UTM სისტემის კოორდინატები

	ტოპოგეგმა	
მისამართი:	ქ.თბილისი, ღიდი ღიღომი, გ.ბარნყინვალესა და პ.ჩხეტრის გადაკვეთაზე ნაკ.№ 014.104	
მოსარგებლე:	მიბ ჯაშუში	
	შპს "ბრინვიჩი"	
დირექტორი		რ. აბესოვი
დახაზა		ა. დამაცალაშვილი
მ: 1:500	ფართი 1220 კვ.მ.	08.02.2014

აღნიშნული ნახაზის მიხედვით სქემა დეტალურად დაამუშავა საგზაო მოძრაობის უსაფრთხოების საექსპერტო ცენტრმა საკანონმდებლო პოლიციასთან შეთანხმებით .რომელიც წარმოდგენილია დოკუმენტებთან ერთად

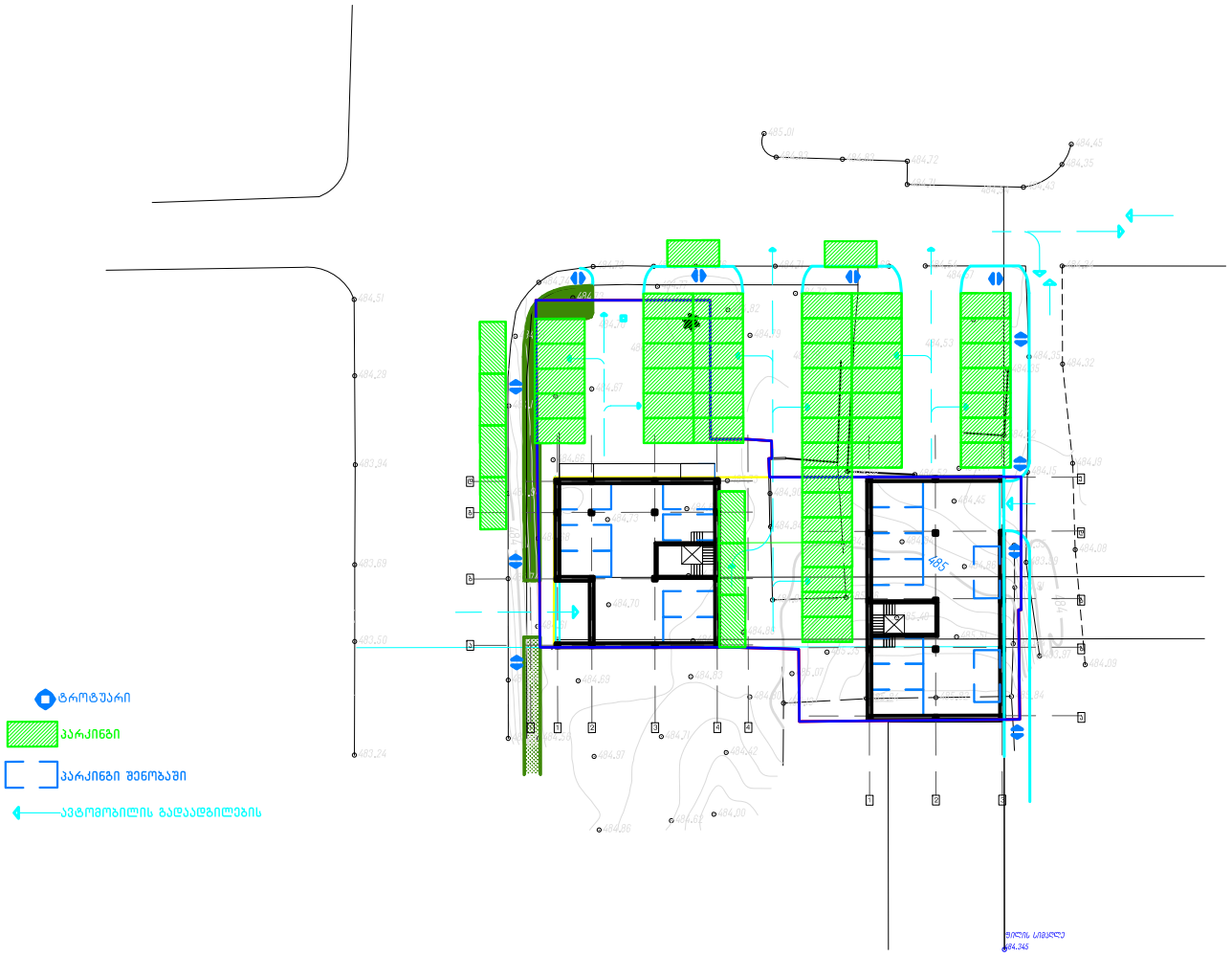

მოძრაობის და პარკირების ესკიზური სქემა

შპს " მიბ ჯგუფი "

ქ.თბილისი,გ.გარწყინავალესა და კეტრე იფარის ქუჩების გადაკვეთაზე

IA 4

noageorgia@live.com

0 m 1 m 3 m