
SALE!







"შ ე თ ა ნ ხ მ ე ბ უ ლ ი ა"
ქ. თბილისის მერიის ტრანსპორტის საქალაქო სამსახურის უფროსის მოადგილე
მ. ჭამპურიძე

"შ ე თ ა ნ ხ მ ე ბ უ ლ ი ა"
ქ. თბილისის საპატრულო პოლიციის მთავარი სამმართველოს უფროსის მოადგილე
დ. ჯოხაძე

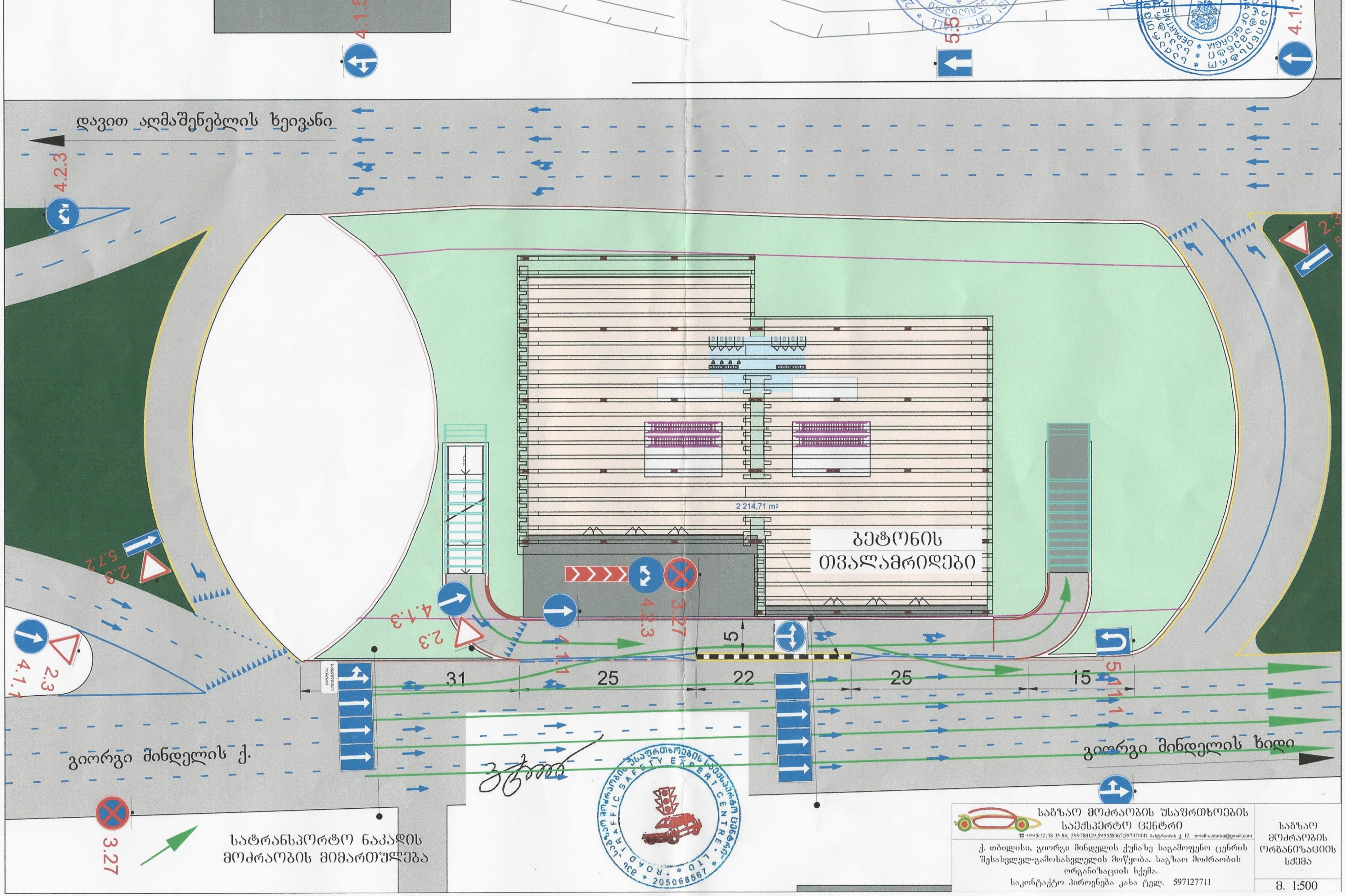

საგზაო მოძრაობის უსაფრთხოების საექსპერტო ცენტრი ☎ +995(32)38-35-84; 599780129;599558367;597371441 ბახტრიონის ქ. 12 email-u.sturua@gmail.com	საგზაო მოძრაობის ორგანიზაციის სქემა
ქ. თბილისი, გიორგი მინდელის ქუჩაზე საგამოფენო ცენრის შესასვლელ-გამოსასვლელის მოწყობა. საგზაო მოძრაობის ორგანიზაციის სქემა. საკონტაქტო პიროვნება კახა ტელ. 597127711	მ. 1:500

საქართველოს შინაგან საქმეთა სამინისტრო
საპატრულო პოლიციის დეპარტამენტი

MINISTRY OF INTERNAL AFFAIRS OF GEORGIA
PATROL POLICE DEPARTMENT

№ 2018-899806 „13“ 05 2018 წ.

მოქალაქე **კახაბერ არაბიძეს**

ქ. თბილისი, აფაქიძის ქ. N11, ბინა 52

თქვენს მ/წლის 15 აპრილის განცხადებაზე

ასლი: საპატრულო პოლიციის დეპარტამენტის ქ. თბილისის
მთავარი სამმართველოს უფროსის მოადგილეს
ბატონ **ლაშა ჯოხაძეს**

გაცნობებთ, რომ საპატრულო პოლიციის დეპარტამენტში განხილულ იქნა თქვენი განცხადება, რომელიც ეხება ქ. თბილისში, გ. მინდელის ქუჩაზე (დ. აღმაშენებლის ხეივნისა და გლდანის მასივის შემაერთებელ გზაზე) საგამოფენო კომპლექსის მსენებლობას და ამასთან დაკავშირებით ითხოვთ საგზაო მოძრაობის ორგანიზაციის სქემის შეთანხმებას.

ვითვალისწინებთ რა, საქართველოს სახელმწიფო დაცვის სპეციალური სამსახურის ოპერატიული დეპარტამენტის მ/წლის 10 აპრილის N03/312–1140 წერილობით და ქალაქ თბილისის მერიის ტრანსპორტის საქალაქო სამსახურის თანხმობებს, საპატრულო პოლიციის დეპარტამენტი ითანხმებს თქვენს მიერ წარმოდგენილ მოძრაობის ორგანიზაციის სქემას.

მეორე ადრესატს: გთხოვთ უზრუნველყოთ კონტროლის დაწესება მოძრაობის რეგულირების ტექნიკური საშუალებების განთავსების მდგომარეობაზე თანდართული სქემის შესაბამისად.

დანართი: “3“ ფურცლად

პატივისცემით,
დეპარტამენტის სისტემური მართვის
სამმართველოს უფროსი

ვალერიან ფრანგიშვილი

ქ. თბილისი, კახეთის გზატკეცილი №38
№38 Kakheti Highway, Tbilisi

ტელ./Tel.: (+995 32) 241 85 02
ფაქსი/Fax: (+995 32) 2 41 85 02

E-mail: ushba@mia.gov.ge