I - სართულის გეგმა მ. 1:100
ნიშნულზე +0.00

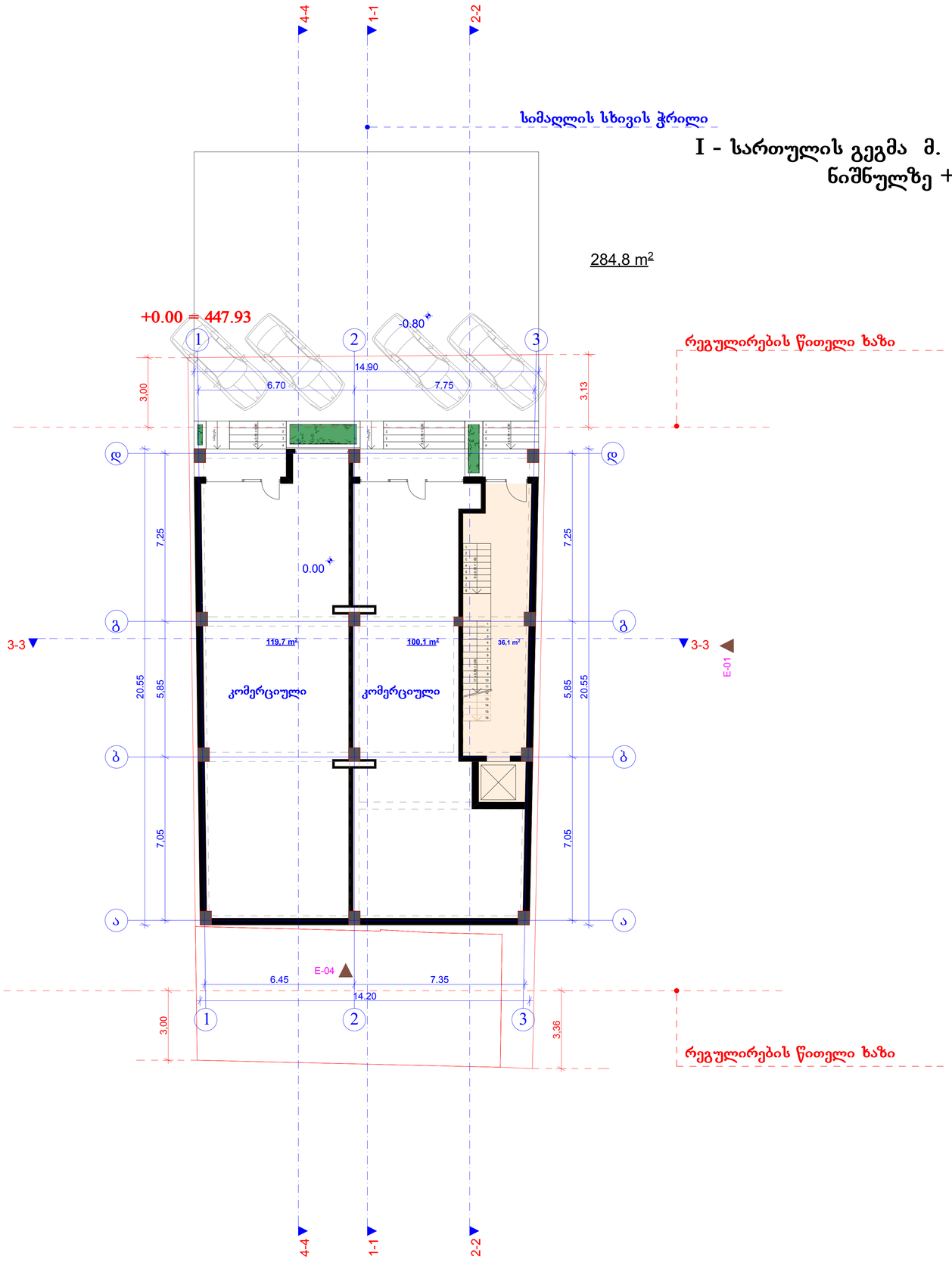

ექსპლიკაცია

1. კომერციული ფართი 219.8 მ²

1. კიბის უკრედი და სადარბაზო 36.1 მ²



შენიშვნები

პროექტში ცვლილებები შეთანხმებული უნდა იქნეს ავტორებთან და შესაბამის საქალაქო სამსახურებთან

შ.პ.ს.
"ლ.ლ. და კომპანია"

დამკვეთი:	შპს "არქიტექსი"
ობიექტი:	პროექტის შეთანხმება
მისამართი:	ქ. თბილისი, ცაგარელის 100

არქიტექტურული ნაწილი

I სართულის გეგმა

მასშტაბი: 1:500

დირექტორი:	მ. ლოსაბერიძე
პრ. მთ. არქიტექტორი:	რ. ტყემალაძე
დაამუშავა:	შ.ჯოჯუა
შეამოწმა:	დ. ლოსაბერიძე
ფურცელი:	ფურცლები:

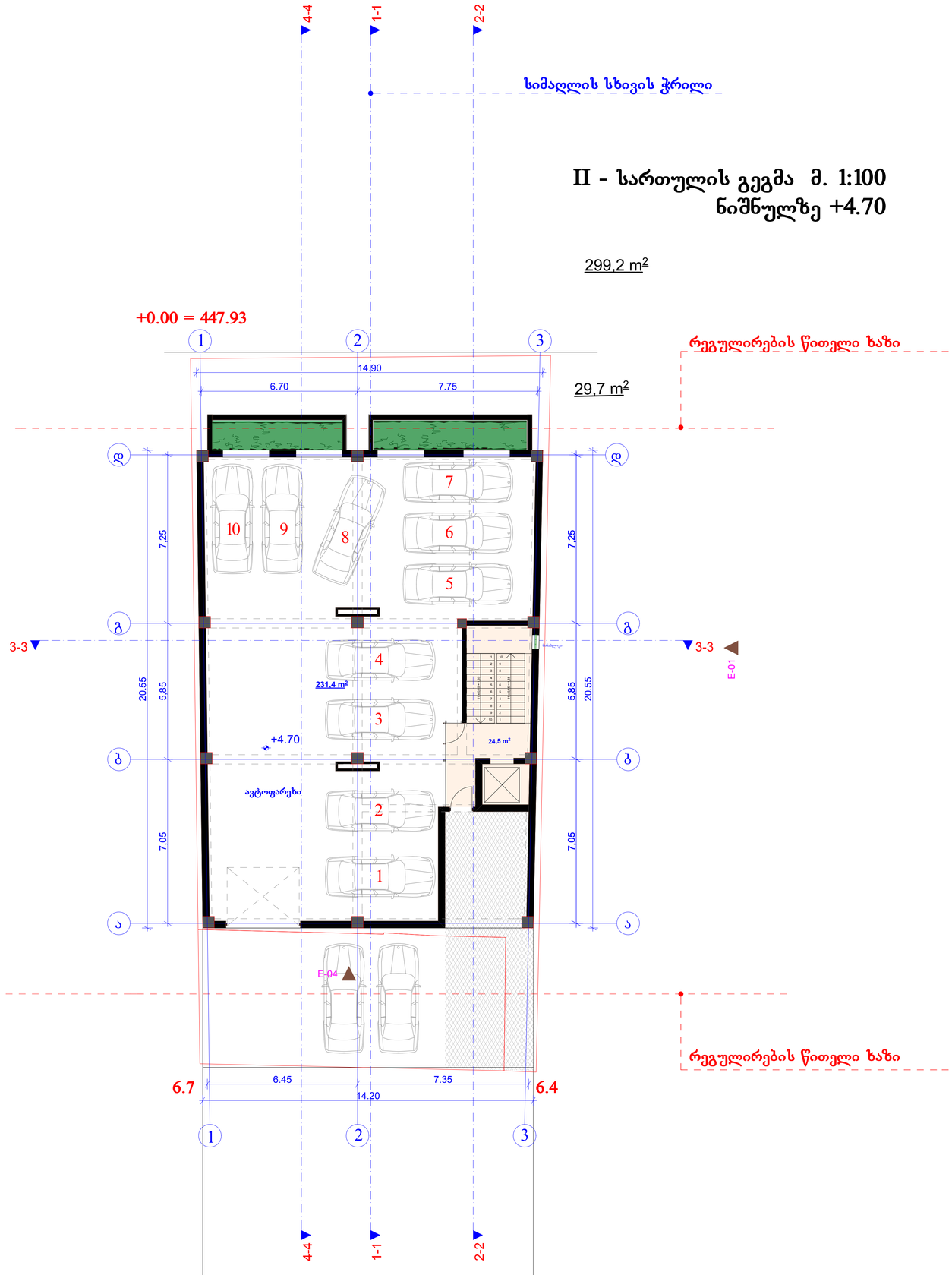

ექსპლიკაცია

1. ავტოფარეხი 231.4 მ²

1. კიბის უკრედი და სადარბაზო 24.5 მ²



შენიშვნები

პროექტში ცვლილებები შეთანხმებული უნდა იქნეს ავტორებთან და შესაბამის საქალაქო სამსახურებთან

შ.პ.ს.
"ლ.ლ. და კომპანია"

დამკვეთი:	შპს "არქიტექსი"
ობიექტი:	პროექტის შეთანხმება
მისამართი:	ქ. თბილისი, ცაგარელის 100

არქიტექტურული ნაწილი

II სართულის გეგმა

მასშტაბი: 1:500

დირექტორი:	მ. ლოსაბერიძე
პრ. მთ. არქიტექტორი:	რ. ტყემალაძე
დაამუშავა:	შ.ჯოჯუა
შეამოწმა:	დ. ლოსაბერიძე
ფურცელი:	ფურცლები:

სიმაღლის სხივის ჭრილი

III - სართულის გეგმა მ. 1:100
ნიშნულზე +8.00

299,2 m²

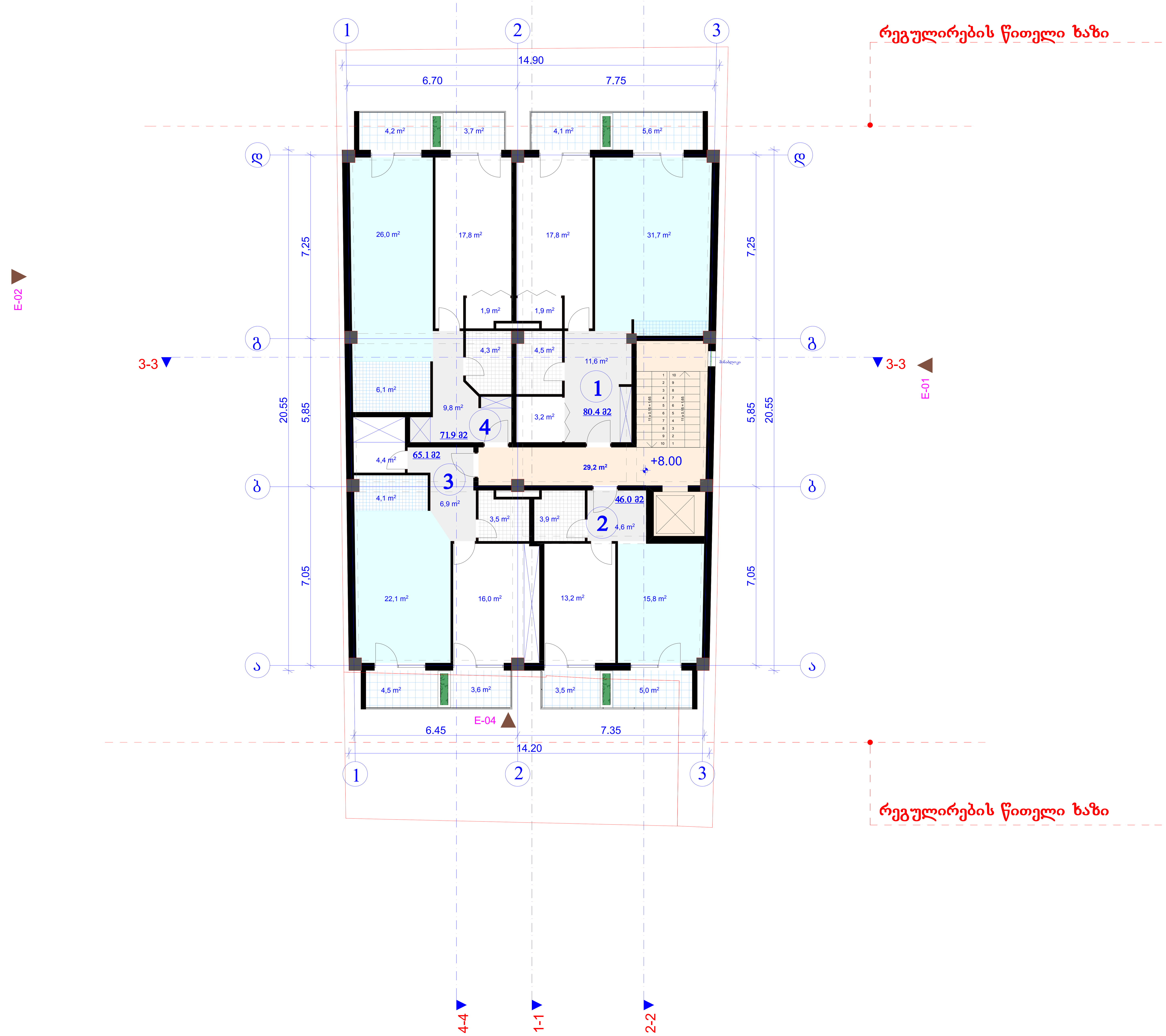

ექსპლიკაცია

1. საცხოვრებელი 263.4 მ²

1. კიბის უკრედი და სადარბაზო 29.2 მ²

1. საზაფხულო ფართი 34.2 მ²

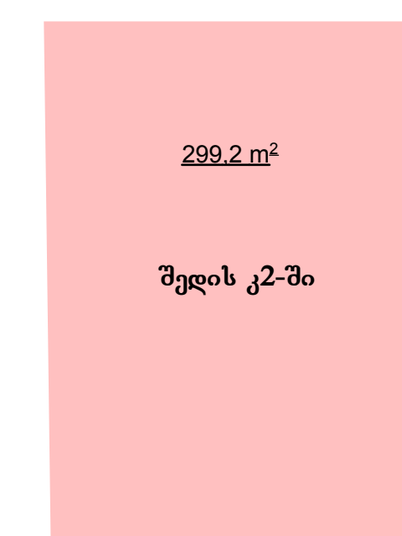

შენიშვნები

პროექტში ცვლილებები შეთანხმებული უნდა იქნეს ავტორებთან და შესაბამის საქალაქო სამსახურებთან

შ.პ.ს.
"ლ.ლ. და კომპანია"

დამკვეთი:	შპს "არქიტექსი"
ობიექტი:	პროექტის შეთანხმება
მისამართი:	ქ. თბილისი, ცაგარელის 100

არქიტექტურული ნაწილი

III სართულის გეგმა

მასშტაბი: 1:500	
დირექტორი:	მ. ლოსაბერიძე
პრ. მთ. არქიტექტორი:	რ. ტყემალაძე
დაამუშავა:	შ.ჯოჯუა
შეამოწმა:	დ. ლოსაბერიძე
ფურცელი:	ფურცლები:

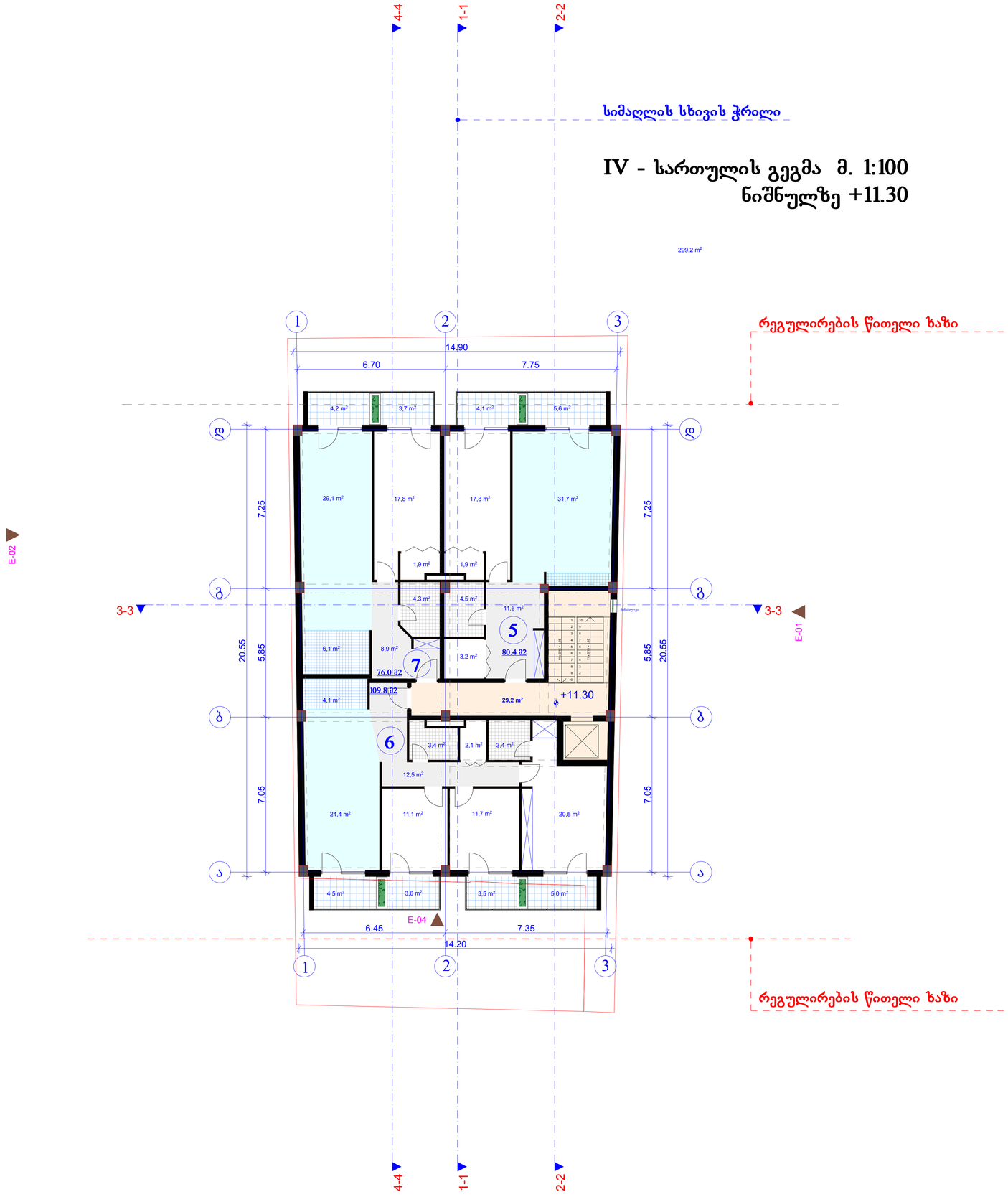

ექსპლიკაცია

1. საცხოვრებელი ფართი 266.2 მ²

1. კიბის უკრედი და სადარბაზო 29.2 მ²

1. საზაფხულო ფართი 34.2 მ²

299.2 m²
შენის კ-ბა

შენიშვნები

პროექტში ცვლილებები შეთანხმებული უნდა იქნეს ავტორებთან და შესაბამის საქალაქო სამსახურებთან

შ.პ.ს.
"ლ.ლ. და კომპანია"

დამკვეთი:	შპს "არქიტექსი"
ობიექტი:	პროექტის შეთანხმება
მისამართი:	ქ. თბილისი, ცაგარელის 100

არქიტექტურული ნაწილი

IV სართულის გეგმა

მასშტაბი: 1:500

დირექტორი:	მ. ლოსაბერიძე
პრ. მთ. არქიტექტორი:	რ. ტყემალაძე
დაამუშავა:	შ.ჯოჯუა
შეამოწმა:	დ. ლოსაბერიძე
ფურცელი:	ფურცლები:

V - სართულის გეგმა მ. 1:100
ნიშნულზე +14.60

299,2 m^2

სიმაღლის სხივის ჭრილი

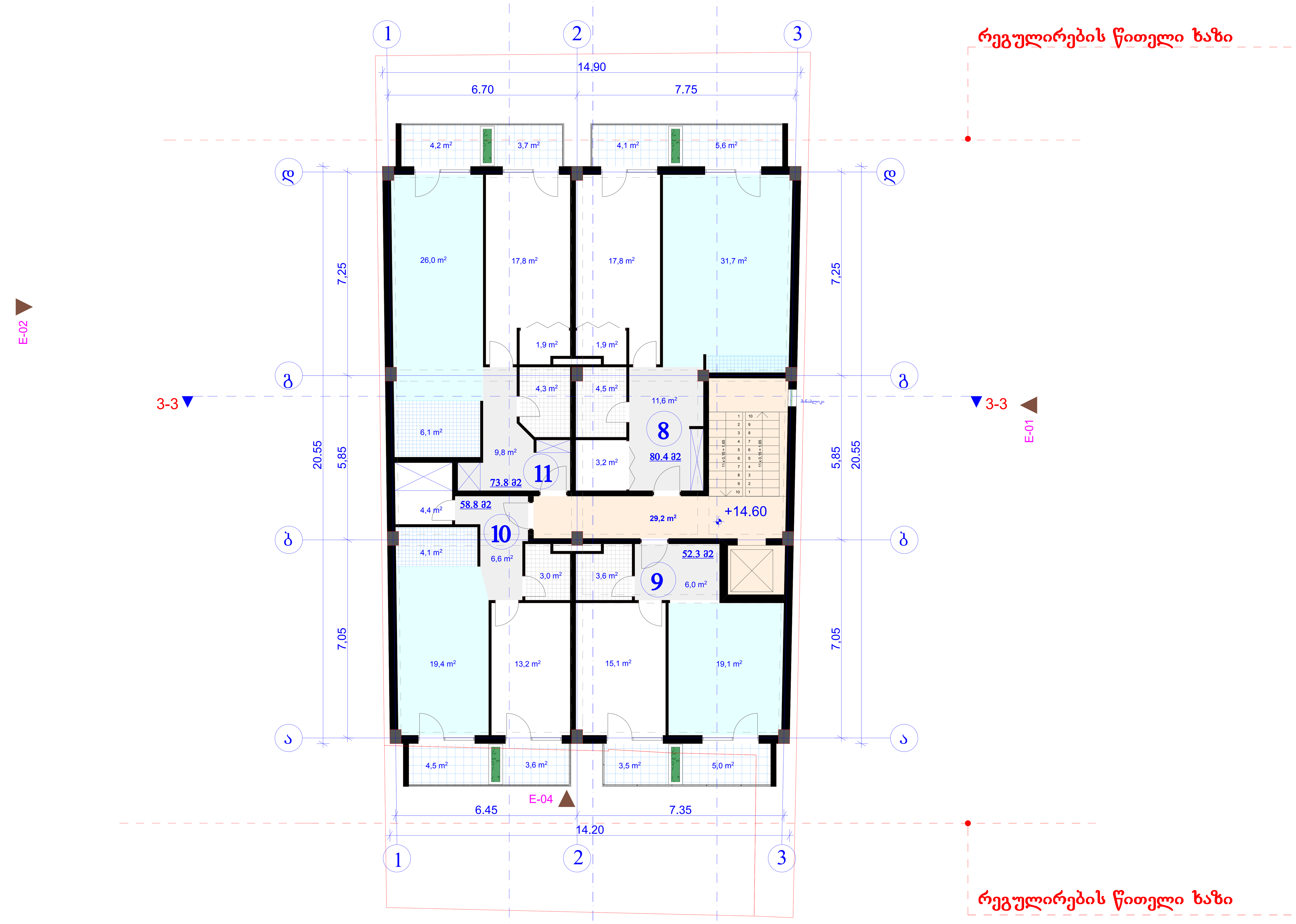

ექსპლიკაცია

1. საცხოვრებელი ფართი 265.3 $მ^2$
1. კიბის უჯრედი და სადარბაზო 29.2 $მ^2$
1. საზაფხულო ფართი 34.2 $მ^2$

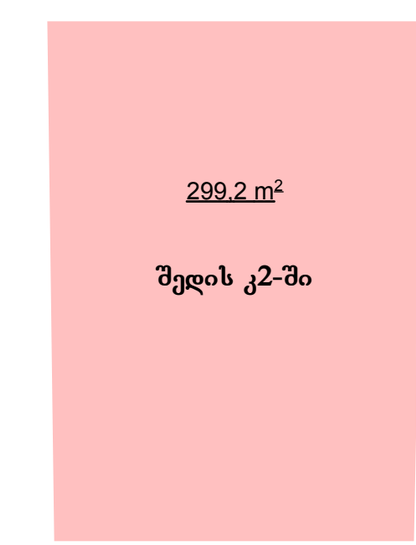

შენიშვნები

პროექტში ცვლილებები შეთანხმებული უნდა იქნეს ავტორებთან და შესაბამის საქალაქო სამსახურებთან

შ.პ.ს. "ლ.ლ. და კომპანია"

დამკვეთი:	შპს "არქიტექსი"
ობიექტი:	პროექტის შეთანხმება
მისამართი:	ქ. თბილისი, ცაგარელის 100

არქიტექტურული ნაწილი

V სართულის გეგმა

მასშტაბი: 1:500	
დირექტორი:	მ. ლოსაბერიძე
პრ. მთ. არქიტექტორი:	რ. ტყემალაძე
დაამუშავა:	შ.ჯოჯუა
შეამოწმა:	დ. ლოსაბერიძე
ფურცელი:	ფურცლები:

სიმაღლის სხივის ჭრილი

VI - სართულის გეგმა მ. 1:100
ნიშნულზე +17.90

299,2 m^2

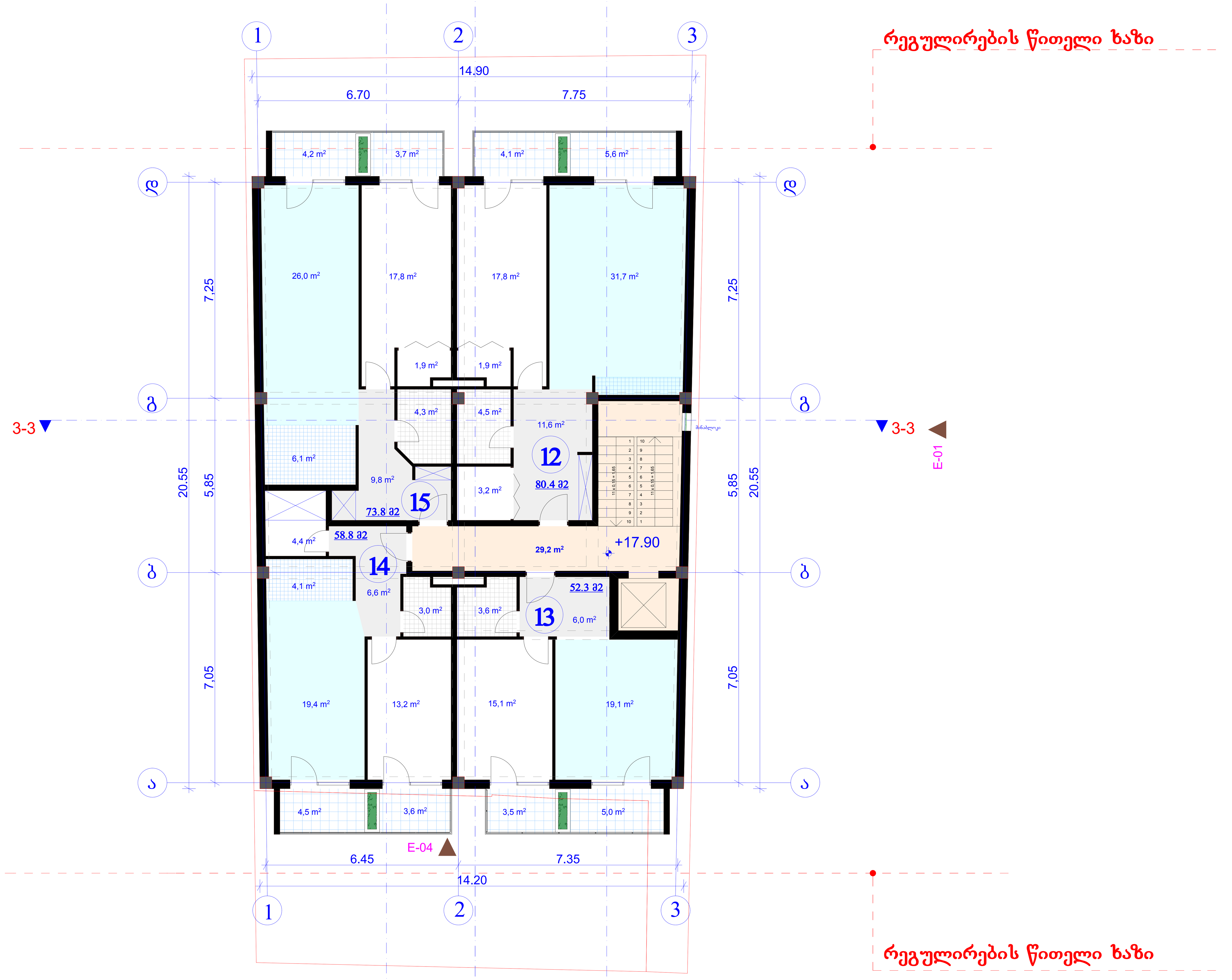

ექსპლიკაცია

1. საცხოვრებელი ფართი 265.3 მ^2
1. კიბის უჯრედი და სადარბაზო 29.2 მ^2
1. საზაფხულო ფართი 34.2 მ^2

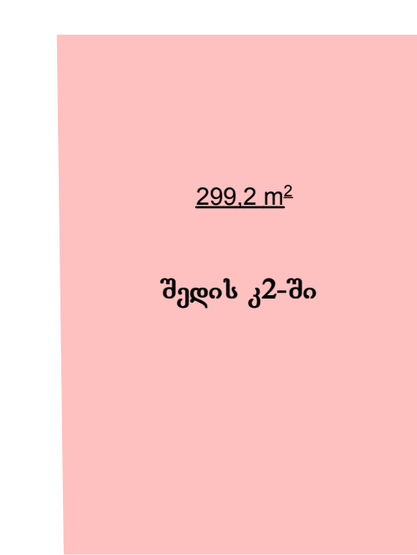

შენიშვნები

პროექტში ცვლილებები შეთანხმებული უნდა იქნეს ავტორებთან და შესაბამის საქალაქო სამსახურებთან

შ.პ.ს.
"ლ.ლ. და კომპანია"

დამკვეთი:	შპს "არქიტექსი"
ობიექტი:	პროექტის შეთანხმება
მისამართი:	ქ. თბილისი, ცაგარელის 100

არქიტექტურული ნაწილი

VI სართულის გეგმა

მასშტაბი: 1:500	
დირექტორი:	მ. ლობჟანიძე
პრ. მთ. არქიტექტორი:	რ. ტყემალაძე
დაამუშავა:	შ.ჯოჯუა
შეამოწმა:	დ. ლობჟანიძე
ფურცელი:	ფურცლები:

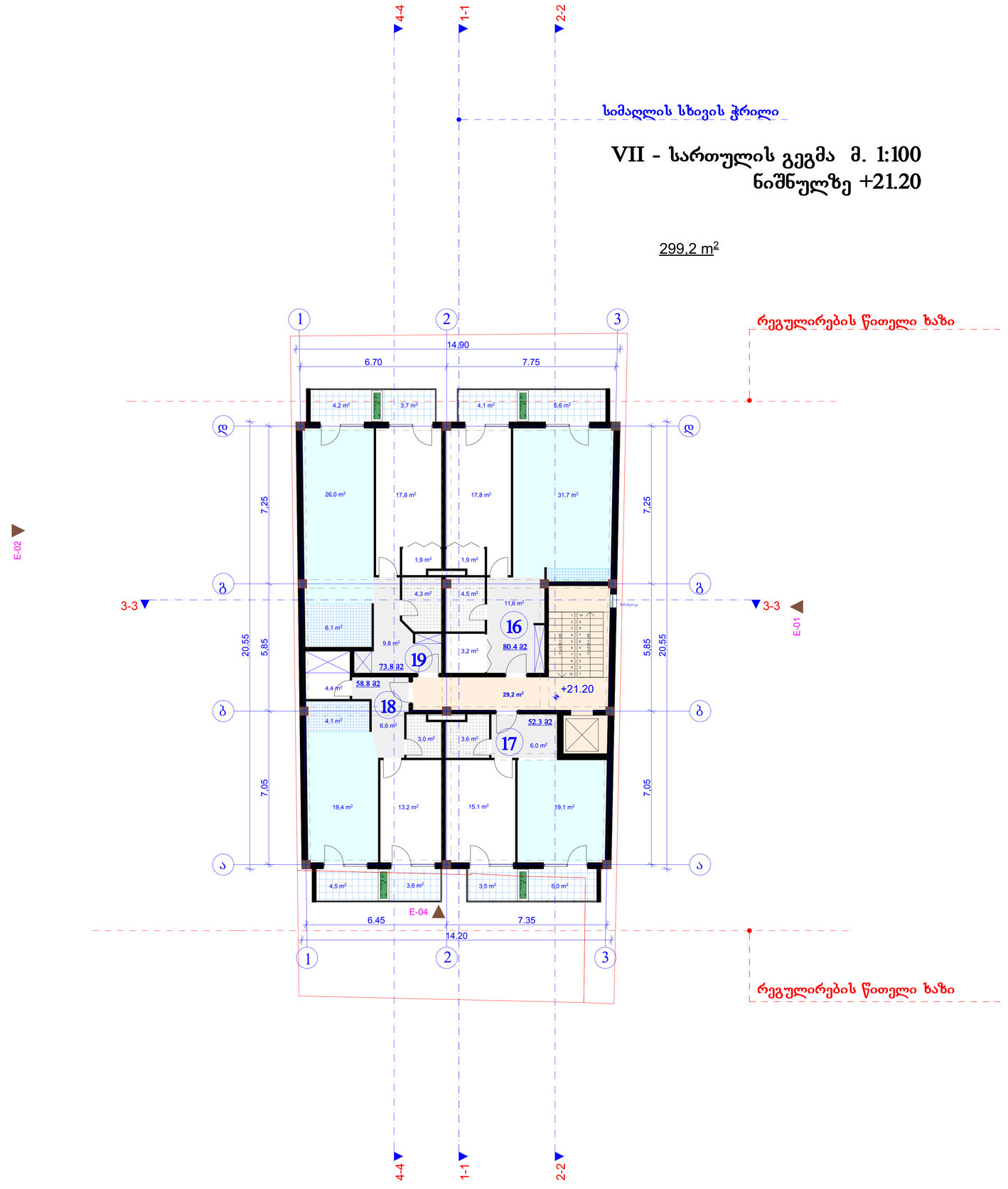

ექსპლიკაცია

1. საცხოვრებელი ფართი 265.3 მ²
1. კიბის უკრედი და სადარბაზო 29.2 მ²
1. საზაფხულო ფართი 34.2 მ²



შენიშვნები

პროექტში ცვლილებები შეთანხმებული უნდა იქნეს ავტორებთან და შესაბამის საქალაქო სამსახურებთან

შ.პ.ს.
"ლ.ლ. და კომპანია"

დამკვეთი:	შპს "არქიტექსი"
ობიექტი:	პროექტის შეთანხმება
მისამართი:	ქ. თბილისი, ცაგარელის 100

არქიტექტურული ნაწილი

VII სართულის გეგმა

მასშტაბი: 1:500

დირექტორი:	მ. ლოსაბერიძე
პრ. მთ. არქიტექტორი:	რ. ტყემალაძე
დაამუშავა:	შ.ჯოჯუა
შეამოწმა:	დ. ლოსაბერიძე
ფურცელი:	ფურცლები:

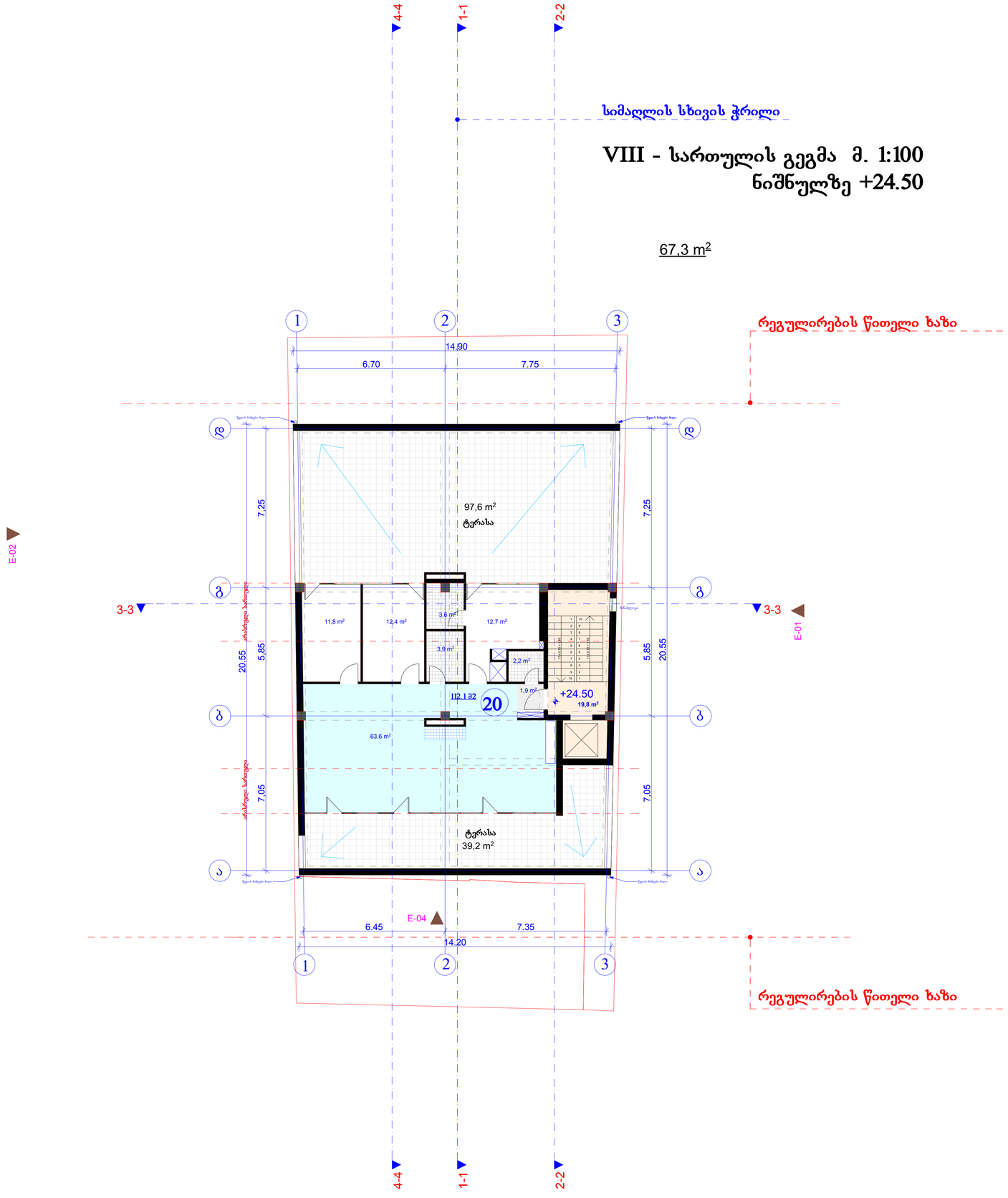

ექსპლიკაცია

1. საცხოვრებელი ფართი 112.1 მ^2

1. კიბის უკრედი და სადარბაზო 24.5 მ^2

1. საზაფხულო ფართი 136.8 მ^2

შენიშვნები

პროექტში ცვლილებები შეთანხმებული უნდა იქნეს ავტორებთან და შესაბამის საქალაქო სამსახურებთან

შ.პ.ს.
"ლ.ლ. და კომპანია"

დამკვეთი:	შპს "არქიტექსი"
ობიექტი:	პროექტის შეთანხმება
მისამართი:	ქ. თბილისი, ცაგარელის 100

არქიტექტურული ნაწილი

VIII სართულის გეგმა

მასშტაბი: 1:500

დირექტორი:	მ. ლოსაბერიძე
პრ. მთ. არქიტექტორი:	რ. ტყემალაძე
დაამუშავა:	შ.ჯოჯუა
შეამოწმა:	დ. ლოსაბერიძე
ფურცელი:	ფურცლები:

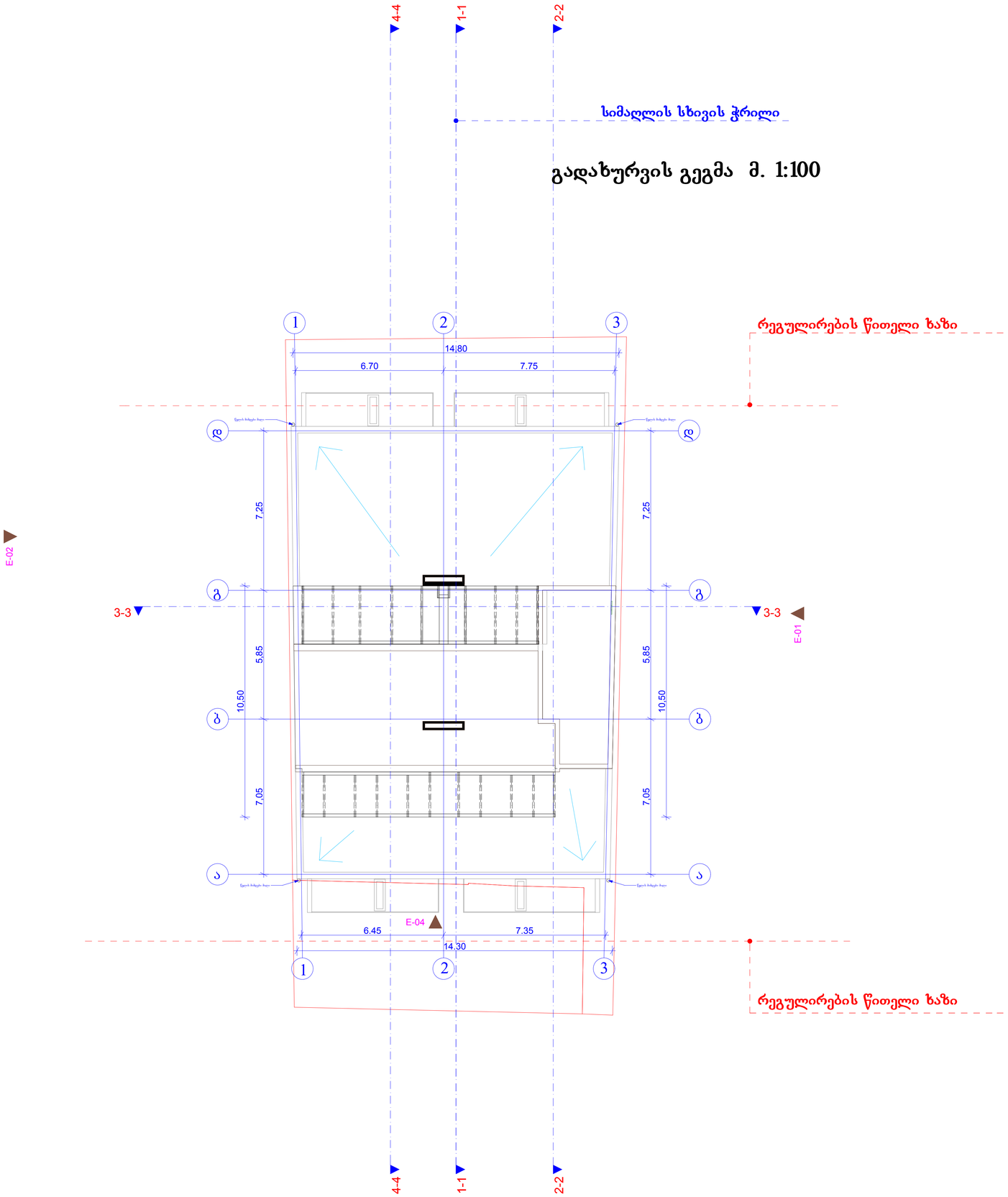

გადახურვის გეგმა მ. 1:100

ექსპლიკაცია

შენიშვნები

პროექტში ცვლილებები შეთანხმებული უნდა იქნეს ავტორებთან და შესაბამის საქალაქო სამსახურებთან

შ.პ.ს.
"ლ.ლ. და კომპანია"

დამკვეთი:	შპს "არქიტექსი"
ობიექტი:	პროექტის შეთანხმება
მისამართი:	ქ. თბილისი, ცაგარელის 100

არქიტექტურული ნაწილი

გადახურვის გეგმა

მასშტაბი: 1:500

დირექტორი:	მ. ლოსაბერიძე
პრ. მთ. არქიტექტორი:	რ. ტყემალაძე
დაამუშავა:	შ.ჯოჯუა
შეამოწმა:	დ. ლოსაბერიძე
ფურცელი:	ფურცლები: