general notes:
საერთო შენიშვნები:

1. ყველა ზომა შემოწმდეს სამშენებლო მოედანზე. შეუთანხმებლობა გარკვეულ იქნას არქიტექტორთან. მშენებლობის დროს დამჭვებულ უხეშობაზე არქიტექტორი პასუხისმგებელი არ არის. მშენებლობას შესყიდულობისას საინჟინრო და სამშენებლო სამუშაოების წარმოება რომელის ეწევს პროექტის ცვლილებას დასაშვებია მხოლოდ არქიტექტორის ნებართვის შემთხვევაში. პროექტიდან ნებისმიერი გადახვევა უნდა იქნას დაფიქსირებული და მიზეზები დროულად უნდა შეატყობინონ არქიტექტორსა და სამუშაოთა მწარმოებელს.
2. არქიტექტურული ნიშნული 0.000 შეესაბამება აბსოლუტურ ნიშნულს + 414.00.
3. ზომები მოცემულია მილიმეტრებში.
4. აუცილებელია მშენებლობა წარმართოს კანონმდებლობით განსაზღვრული პროცედურების დაცვით.
5. აუცილებელია შენობა ნაგებობის ექსპლუატაციაში მისაღებად წარსადგენი დოკუმენტაციის ნუსხის გაცნობა.
6. კარების გაღების ორიენტაცია დაახსტეტ გეგმებზე.

specific notes:
პირობითი აღნიშვნები:

1	——— კიბის უჯრედი
2	——— ტექნიკური სათავსო
3	——— მუზეუმის სცენა
4	——— ლიფტის უჯრედი

——— ტერიტორიის კონტური , წითელი ხაზი

0,00 = 414,0 (აბსოლიტური ნიშნული)

index	date	revisions	drawn	checked
ინდექსი	თარიღი	რევიზია	ნახაზი	შემოწმებულია

სტუდია 4
ისრაელის არქიტექტორთა ჯგუფი
studio 4

დაკვეთა № order	
დამკვ. client	შპს ,,სიტი ემ" ს/კ 204 497 295
მისამ. adress	ქალაქი თბილისი, გუდიაშვილის ქ. № 3 gudiashvili st. 3, Tbilisi
პროექტ. project	მრავალფუნქციური შენობა Multi-function building

	name, surname სახელი,გვარი	signature ხელმოწერა
დირექტორი პროექტის ავტ. director project author	იური პუჩინსკი iuri puchinski	
მთარქიტექტორი Chief Architect	ი.პუჩინსკი i.puchinski	
არქიტექტორი Architect	ქეთი ბოჭოიძე Katie Bochoidze	
არქიტექტორი Architect		

ფორმა. sheet	A1	თარიღი date	2014
სტადია stage	მ ე	მასშტ. scale	1 : 100
ნახაზი drawing	მუზეუმის სცენის სართულის გეგმა -6,45 ნიშნულზე		
ფურცელ. pages		ფურც. page	

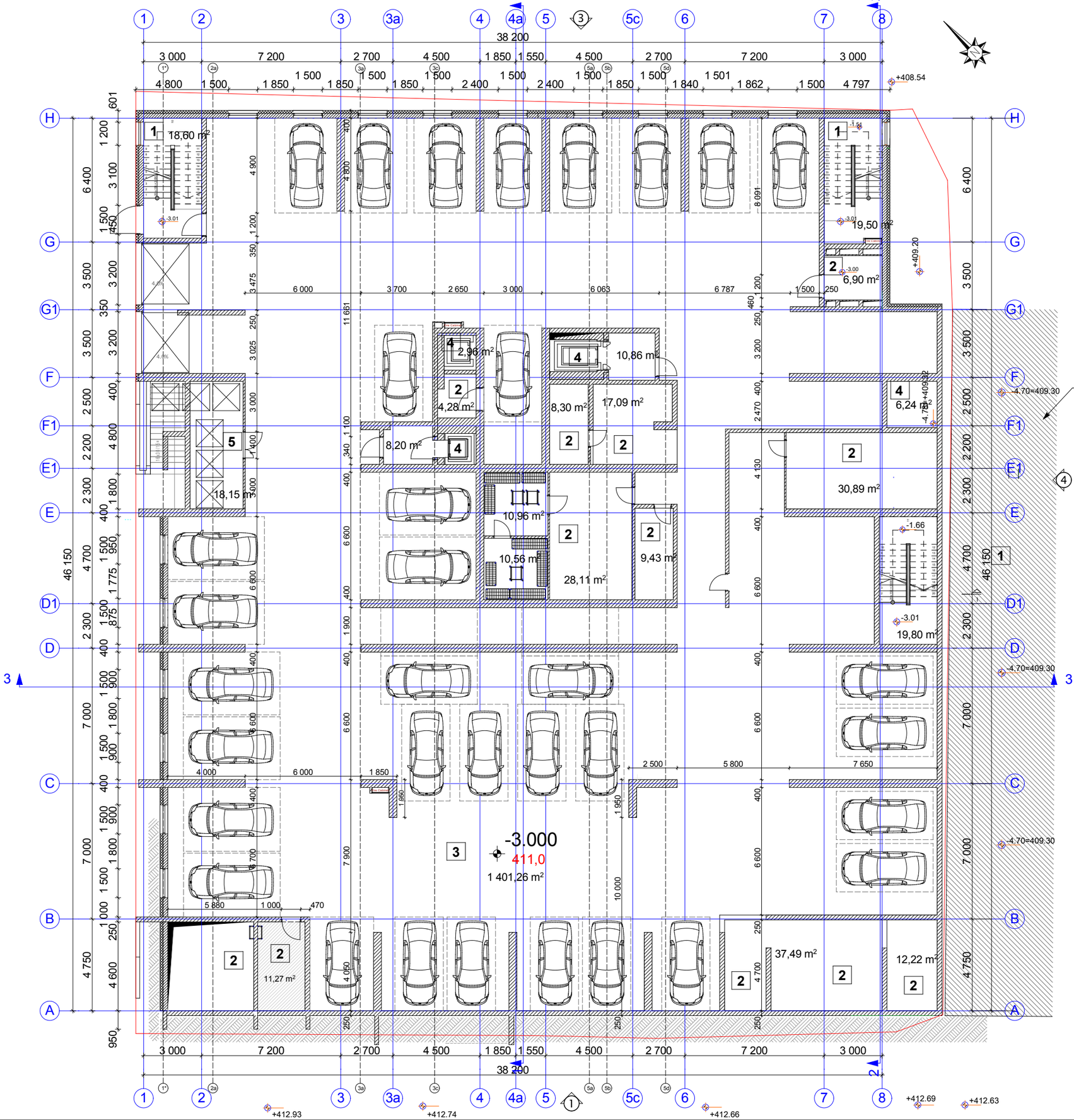

general notes:
საერთო შენიშვნები:

1. ყველა ზომა შემოწმდეს სამშენებლო მოედანზე. შეუთანხმებლობა გარკვეულ იქნას არქიტექტორთან. მშენებლობის ღირს დამკვეთს უხსტარობაზე არქიტექტორი პასუხისმგებელი არ არის. მშენებლობას შესყელობისას საინჟინრო და სამშენებლო სამუშაოების წარმოება რომელის ინვევს პროექტის ცვლილებას დასაშვებია მხოლოდ არქიტექტორის ნებართვის შემთხვევაში. პროექტიდან ნებისმიერი გადახვევა უნდა იქნას დაფიქსირებული და მოხსენება ღირსულად უნდა შეადგინონ არქიტექტორმა და სამუშაოთა მწარმოებელმა.
2. არქიტექტურული ნიშნული 0.000 შეესაბამება აბსოლუტურ ნიშნულს + 414.00.
3. ზომები მოცემულია მილიმეტრებში.
4. აუცილებელია მშენებლობა წარიმართოს კანონმდებლობით განსაზღვრული პროცედურების დაცვით.
5. აუცილებელია შენობა ნაგებობის ექსპლუატაციაში მისაღებად წარსადგენი დოკუმენტაციის ნუსხის გაცნობა.
6. კარების გაღების ორიენტაცია დაახუსტეთ გეგმებზე.

specific notes:
პირობითი აღნიშვნები:

1 — კიბის უჯრედი
2 — ტექნიკური სათავსო
3 — ავტოსადგომი
4 — ლიფტის უჯრედი
5 — სანაგვე კონტეინერები

ტერიტორიის კონტური , წითელი ხაზი
0,00 = 414,0 (აბსოლიტური ნიშნული)

index ინდექსი	date თარიღი	revisions რევიზია	drawn ნახაზი	checked შემოწმებულია

სტუდია 4
ისრაელის არქიტექტორთა ჯგუფი
studio 4

დაკვეთა № order

დამკვ. client	შპს ,,სიტი ემ" ს/კ 204 497 295
მისამ. adress	ქალაქი თბილისი, გუდიაშვილის ქ. № 3 gudiashvili st. 3, Tbilisi
პროექტ. project	მრავალფუნქციური შენობა Multi-function building

	name, surname სახელი,გვარი	signature ხელმოწერა
დირექტორი პროექტის ავტ. director project author	იური პუჩინსკი iuri puchinski	
მთ.არქიტექტორი Chief Architect	ი.პუჩინსკი i.puchinski	
არქიტექტორი Architect	ქეთი ბოჭოიძე Katie Bochoidze	
არქიტექტორი Architect		

ფორმ. sheet	A1	თარიღი date	2014
სტადია stage	მპ	მასშტ. scale	1 : 100
ნახაზი drawing	ავტოსადგომის სართულის გეგმა -3,00 ნიშნულზე		
ფურცელ. pages		ფურც. page	

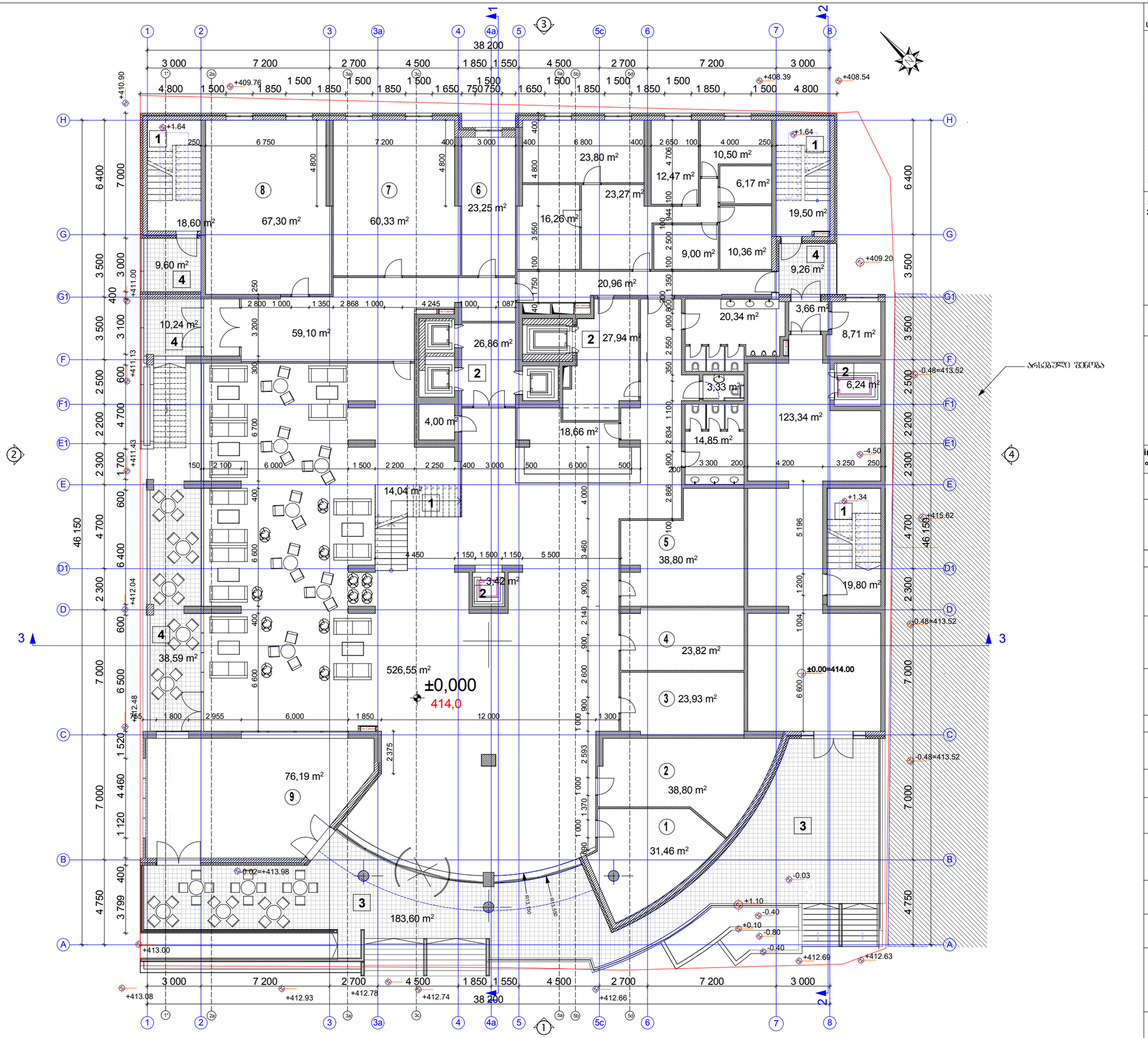

general notes:
საერთო შენიშვნები:

1. ყველა ზომა შემოწმდეს სამშენებლო მოედანზე. შეუთანხმებლობა გარკვეული იქნას არქიტექტორთან. მშენებლობის ტერიტორიის დამთვალიერებელ უხეშტიპობაზე არქიტექტორი პასუხისმგებელი არ არის. მშენებლობის მწარმოებელი ვალდებულია მშენებლობის წარმოება რომელიც ინვევს პროექტის ცვლილებას დასაშვებია მხოლოდ არქიტექტორის ნებართვის მემთხვევაში. პროექტიდან ნებისმიერი გადახვევა უნდა იქნას დაფიქსირებული და მიზეზები ტერიტორიულად უნდა მეაღგინონის არქიტექტორმა და სამეზოთა მნარმოებელს.
2. არქიტექტურული ნიშნული 0.000 შეესაბამება აბსოლუტურ ნიშნულს + 414.00.
3. ზომები მოცემულია მილიმეტრებში.
4. აუცილებელია მშენებლობა წარმართოს კანონმდებლობით განსაზღვრული პროცედურების დაცვით.
5. აუცილებელია შენობა ნაგებობის უქსპლუატაციაში მისაღებად წარსადგენი დოკუმენტაციის ნუსხის გაცნობა.
6. კარების გაღების ორიენტაცია დაახუსტეთ გეგმებზე.

specific notes:
პირობითი აღნიშვნები:

1 —— კიბის ჯურღმი
2 —— ლიფტის ჯურღმი
3 —— ტერასა
4 —— ლოჯია

—— ტერიტორიის კონტური , წითელი ხაზი
0,00 = 414,0 (აბსოლიტური ნიშნული)

ლოჯია – შენობის მოცულობაში შეჭრილი გადახურული, სამი მხრიდან კედლებით შემოსაზღვრული და ფასადის მხრიდან გახსნილი და მოაჯირით შემოკავებული საზაფხულო სამყოფი.
ტერასა – მიწაზე ან შენობის მოცულობაში მოწყობილი, გადაუხურავი, სამი მხრიდან გახსნილი, საჭიროების შემთხვევაში მოაჯირით შემოკავებული ბაქანი, აგრეთვე ისეთი ბრტყელი სახურავი ან ბრტყელი სახურავის ნაწილი, რომლის ზედაპირი მოპირკეთებულია ისე რომ შესაძლებელია მისი გამოყენება საზაფხულო სამყოფად. ტერასაზე შესაძლებელია მოეწყოს მარკიზი და საჩრდილობელი.

index	date	revisions	drawn	checked
ინდექსი	თარიღი	რევიზია	ნახაზი	შემოწმებულია

სტუდია 4
ისრაელის არქიტექტორთა კავშირი
studio 4

დაკვეთა № order

დამკვ. client	შპს ,,სიტი ემ" ს/კ 204 497 295
მისამ. adress	ქალაქი თბილისი, გუდიაშვილის ქ. № 3 gudiashvili st. 3, Tbilisi
პროექტ. project	მრავალფუნქციური შენობა Multi-function building

	name, surname სახელი,გვარი	signature ხელმოწერა
დირექტორი პროექტის ავტ. director project author	იური პუჩინსკი iuri puchinski	
მთ.არქიტექტორი Chief Architect	ი.პუჩინსკი i.puchinski	
არქიტექტორი Architect	ქეთი ბოჭოიძე Katie Bochoidze	
არქიტექტორი Architect		

ფორმ. sheet	A1	თარიღი date	2014
სტადია stage	მპ	მასშტ. scale	1 : 100

ნახაზი drawing: პირველი სართულის გეგმა 0,00 ნიშნულზე

ფურცელ. pages | ფურც. page

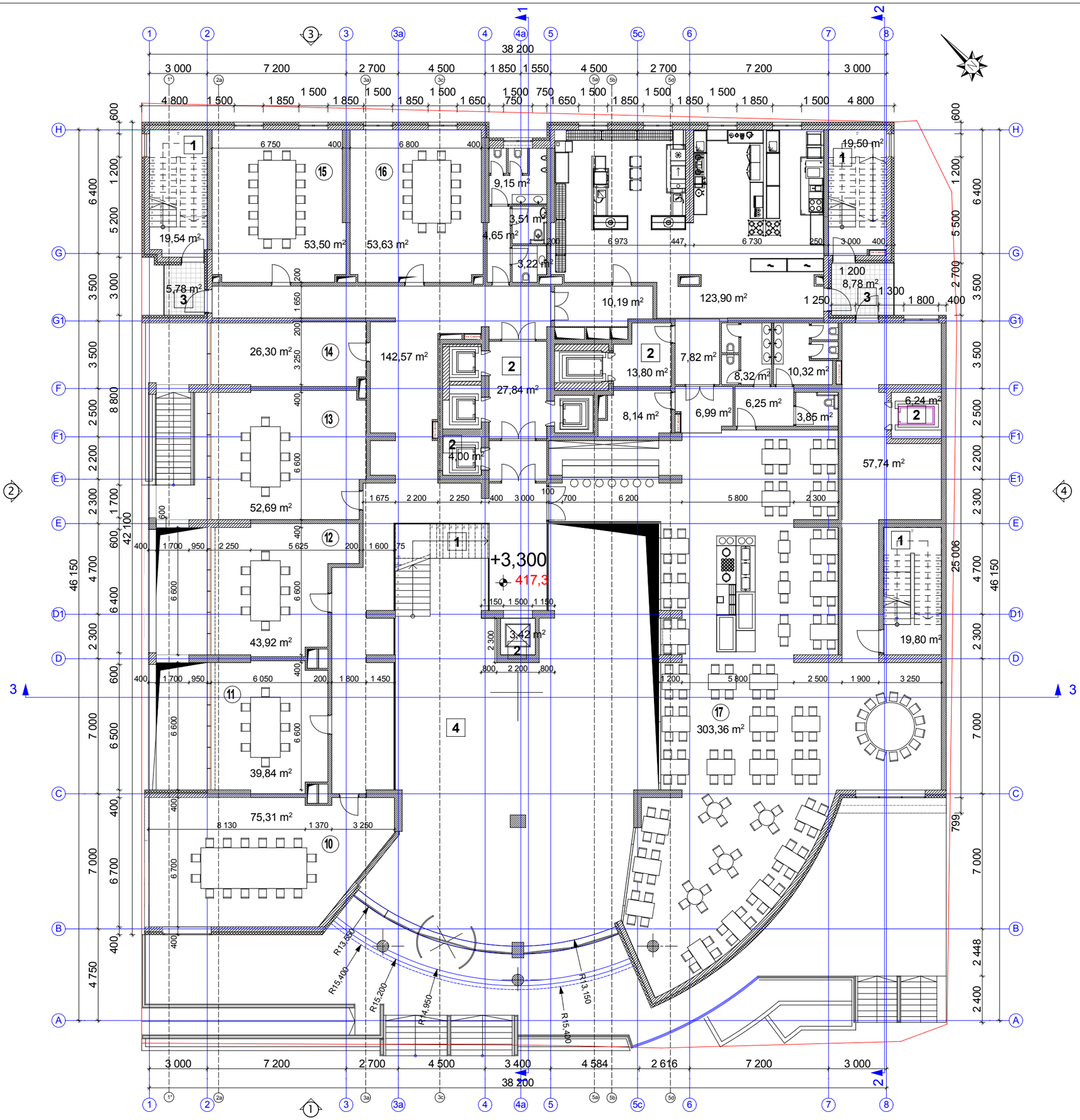

general notes:
საერთო შენიშვნები:

1. ყველა ზომა შემოწმდეს სამშენებლო მოედანზე. შეუთავსებლობა გარკვეულ იქნას არქიტექტორთან. მშენებლობის ტერიტორიაზე უზრუნველყოფა არქიტექტორი პასუხისმგებელი არ არის. მშენებლობის შეფერხებისას საინჟინრო და სამშენებლო სამუშაოების წარმოება რომელიმე ეტვეს პროექტის ცვლილებას დასაშვებია მხოლოდ არქიტექტორის ნებართვის მემთხვევაში. პროექტიდან ნებისმიერი გადახვევა უნდა იქნას დაფიქსირებული და მოხერხები ტერიტორიულად უნდა მუშაობდნენ არქიტექტორსა და სამუშაოთა მწარმოებელს.
2. არქიტექტურული ნიშნული 0.000 შეესაბამება აბსოლუტურ ნიშნულს + 414.00.
3. ზომები მოცემულია მილიმეტრებში.
4. აუცილებელია მშენებლობა წარმართოს კანონმდებლობით განსაზღვრული პროცედურების დაცვით.
5. აუცილებელია შენობა ნაგებობის უსპლუატაციაში მისაღებად წარსადგენი დოკუმენტაციის ნუსხის გაცნობა.
6. კარების გაღების ორიენტაცია დაახუსტეთ გეგმებზე.

specific notes:
პირობითი აღნიშვნები:

1 —— კიბის უჯრედი
2 —— ლიფტის უჯრედი
3 —— ლოჯია
4 —— აჩრიუმი (ამოჭრილი სივრცე)

—— ტერიტორიის კონტური , წითელი ხაზი
0,00 = 414,0 (აბსოლიტური ნიშნული)

ლოჯია – შენობის მოცულობაში შეჭრილი გადახურული, სამი მხრიდან კედლებით შემოსაზღვრული და ფასადის მხრიდან გახსნილი და მოაჯირით შემოკავებული საზაფხულო სამყოფი.
ტერასა – მიწაზე ან შენობის მოცულობაში მოწყობილი, გადაუხურავი, სამი მხრიდან გახსნილი, საჭიროების შემთხვევაში მოაჯირით შემოკავებული ბაქანი, აგრეთვე ისეთი ბრტყელი სახურავი ან ბრტყელი სახურავის ნაწილი, რომლის ზედაპირი მოპირკეთებულია ისე რომ შესაძლებელია მისი გამოყენება საზაფხულო სამყოფად. ტერასაზე შესაძლებელია მოეწყოს მარკიზი და საჩრდილობელი.

index	date	revisions	drawn	checked
ინდექსი	თარიღი	რევიზია	ნახაზი	შემოწმებულია

სტუდია 4
ისრაელის არქიტექტორთა კავშირი
studio 4

დაკვეთა № order	
დამკვ. client	შპს ,,სიტი ემ" ს/კ 204 497 295
მისამ. adress	ქალაქი თბილისი, გუდიაშვილის ქ. № 3 gudiashvili st. 3, Tbilisi
პროექტ. project	მრავალფუნქციური შენობა Multi-function building

	name, surname სახელი,გვარი	signature ხელმოწერა
დირექტორი პროექტის ავტ. director project author	იური პუჩინსკი iuri puchinski	
მთ.არქიტექტორი Chief Architect	ი.პუჩინსკი i.puchinski	
არქიტექტორი Architect	ქეთი ბოჭოიძე Katie Bochoidze	
არქიტექტორი Architect		

ფორმ. sheet	A1	თარიღი date	2014
სტადია stage	მ პ	მასშტ. scale	1 : 100
ნახაზი drawing	მეორე სართულის გეგმა +3,30 ნიშნულზე		
ფურცელ. pages		ფურც. page	

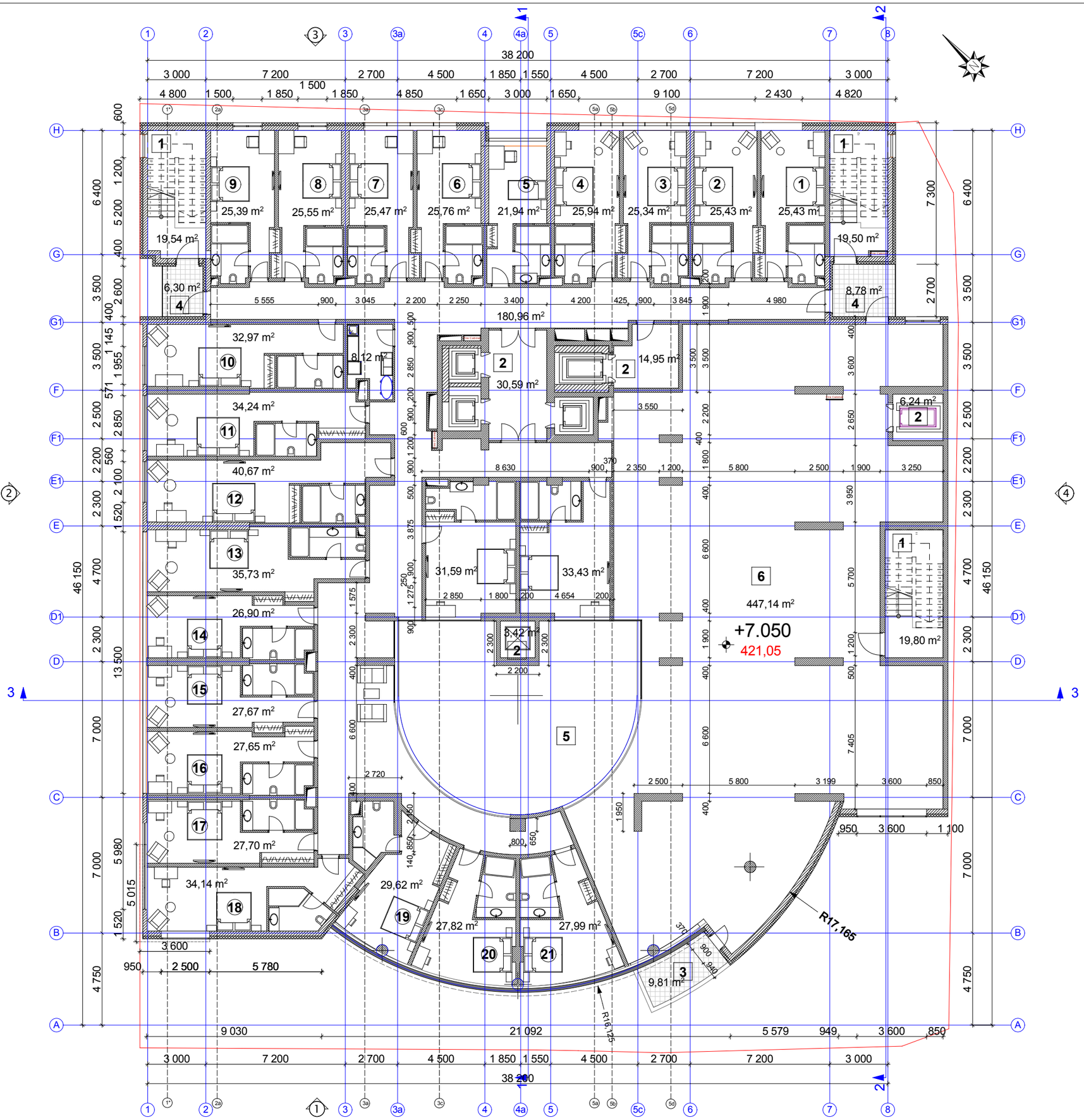

general notes:

სარეორო შენიშვნები:

1. ყველა ზომა შემოწმდეს სამშენებლო მოედანზე.
შეუთანხმებლობა გარკვეული იქნას არქიტექტორთან.
მშენებლობის დროს დამვალებულ უზუსტობაზე არქიტექტორი პასუხისმგებელი არ არის.
მშენებლობის მსვლელობისას საინჟინრო და სამშენებლო სამუშაოების
წარმოება რომელის ინვევს პროექტის ცვლილებას დასაშვებია მხოლოდ არქიტექტორის ნებართვის შემთხვევაში.
პროექტიდან ნებისმიერი გადახვევა უნდა იქნას დაფიქსირებული და მიეცეს დეტალურად უნდა მეცადინეობ არქიტექტორსა და სამუშაოთა მწარმოებელს.

2. არქიტექტურული ნიშნული 0.000 შეესაბამება აბსოლუტურ ნიშნულს + 414.00.

3. ზომები მოცემულია მილიმეტრებში.

4. აუცილებელია მშენებლობა წარიმართოს კანონმდებლობით განსაზღვრული პროცედურების დაცვით.

5. აუცილებელია შენობა ნაგებობის ექსპლუატაციაში მისაღებად წარსადგენი დოკუმენტაციის წესის გაცნობა.

6. კარების გაღების ორიენტაცია დაზუსტდეს გეგმებზე.

specific notes:

პირობითი აღნიშვნები:

1 — კიბის უჯრედი
2 — ლიფტის უჯრედი
3 — ტერასა
4 — ლოჯია
5 — ატრიუმი (ამოჭრილი სივრცე)
6 — მეზუქემი

ლოჯია – შენობის მოცულობაში შეჭრილი გადახურული, სამი მხრიდან კედლებით შემოსაზღვრული და ფასადის მხრიდან გახსნილი და მოაჯირით შემოკავებული საზაფხულო სამყოფი.
ტერასა – მიწაზე ან შენობის მოცულობაში მოწყობილი, გადაუხურავი, სამი მხრიდან გახსნილი, საჭიროების შემთხვევაში მოაჯირით შემოკავებული ბაქანი, აგრეთვე ისეთი ბრტყელი სახურავი ან ბრტყელი სახურავის ნაწილი, რომლის ზედაპირი მოპირკეთებულია ისე რომ შესაძლებელია მისი გამოყენება საზოგადოლო სამყოფად. ტერასაზე შესაძლებელია მოეწყოს მარკიზი და საჩრდილობელი.

ტერიტორიის კონტური , წითელი ხაზი
0,00 = 414,0 (აბსოლიტური ნიშნული)

index ინდექსი	date თარიღი	revisions რევიზია	drawn ნახაზი	checked შემოწმებულია

სტუდია 4
ძსრაელის არქიტექტორთა ჯგუფი
studio 4

დაკვეთა № order	
დამკვ. client	შპს ,,სიტი ემ" ს/კ 204 497 295
მისამ. adress	ქალაქი თბილისი, გუდიაშვილის ქ. № 3 gudiashvili st. 3, Tbilisi
პროექტ. project	მრავალფუნქციური შენობა Multi-function building

	name, surname სახელი,გვარი	signature ხელმოწერა
დირექტორი პროექტის ავტ. director project author	იური პუჩინსკი iuri puchinski	
მთ.არქიტექტორი Chief Architect	ი.პუჩინსკი i.puchinski	
არქიტექტორი Architect	ქეთი ბოჭოიძე Katie Bochoidze	
არქიტექტორი Architect		

ფორმ. sheet	A1	თარიღი date	2014
სტად. stage	მ პ	მასშტ. scale	1 : 100
ნახაზი drawing	მესამე სართულის გეგმა +7,05 ნიშნულზე		
ფურცელ. pages		ფურც. page	

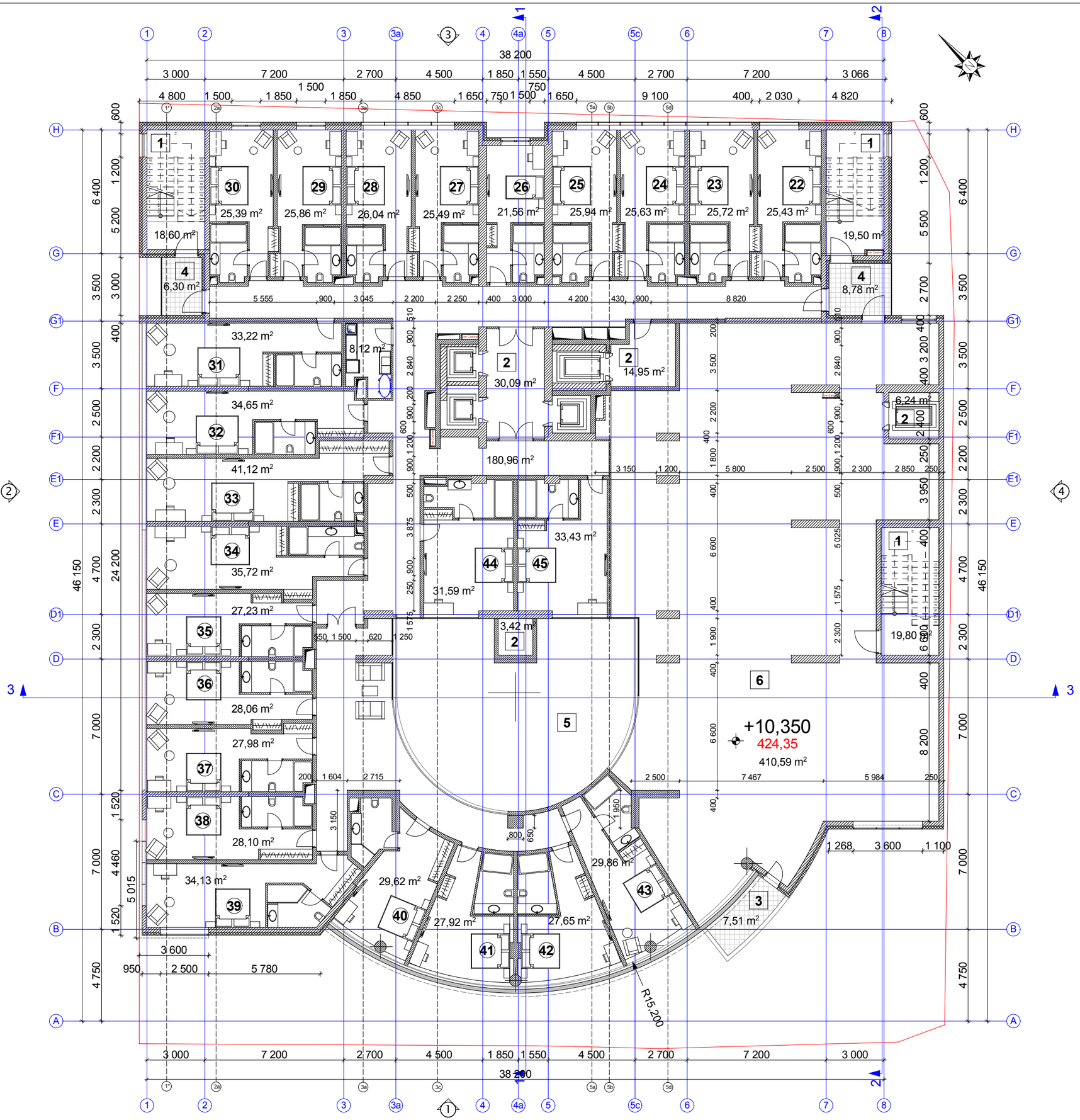

general notes:
საერთო შენიშვნები:

1. ყველა ზომა შემოწმდეს სამშენებლო მოედანზე. შეუთავსებლობა გარკვეულ იქნას არქიტექტორთან. მშენებლობის დროს დამგებულ უხუცესობაზე არქიტექტორი პასუხისმგებელი არ არის. მშენებლობის შესრულებისას საინჟინრო და სამშენებლო სამუშაოების წარმოება რომელის იწვევს პროექტის ცვლილებას დასაშვებია მხოლოდ არქიტექტორის ნებართვის შემთხვევაში. პროექტიდან ნებისმიერი გადახვევა უნდა იქნას დაფიქსირებული და მიზეზები ლიტერალურად უნდა მოკლებისმონ არქიტექტორსა და სამუშაოთა მწარმოებელს.
2. არქიტექტურული ნიშნული 0.000 შეესაბამება აბსოლუტურ ნიშნულს + 414.00.
3. ზომები მოცემულია მილიმეტრებში.
4. აუცილებელია მშენებლობა წარიმართოს ეკონომდებლობით განსაზღვრული პროცედურების დაცვით.
5. აუცილებელია შენობა ნაგებობის უსპლრაკაციაი მისაღებად ნარსადგები დოკუმენტაციის ნესხის გაცნობა.
6. კარების გაღების ორიენტაცია დაახსნილეთ გეგმებზე.

specific notes:
პირობითი აღნიშვნები:

1 —— კაბის უჯრედი
2 —— ლიფტის უჯრედი
3 —— ტერასა
4 —— ლოჯია
5 —— ატრიუმი (ამოჭრილი სივრცე)
6 —— მუზეუმი

ლოჯია – შენობის მოცულობაში შეჭრილი გადახურული, სამი მხრიდან კედლებით შემოსაზღვრული და ფასადის მხრიდან გახსნილი და მოაჯირით შემოკავებული საზაფხულო სამყოფი.
ტერასა – მიწაზე ან შენობის მოცულობაში მოწყობილი, გადაუხურავი, სამი მხრიდან გახსნილი, საჭიროების შემთხვევაში მოაჯირით შემოკავებული ბაქანი, აგრეთვე ისეთი ბრტყელი სახურავი ან ბრტყელი სახურავის ნაწილი, რომლის ზედაპირი მოპირკეთებულია ისე რომ შესაძლებელია მისი გამოყენება საზაფხულო სამყოფად. ტერასაზე შესაძლებელია მოეწყოს მარკიზი და საჩრდილობელი.

——— ტერიტორიის კონტური , წითელი ხაზი
0,00 = 414,0 (აბსოლიტური ნიშნული)

index	date	revisions	drawn	checked
ინდექსი	თარიღი	რევიზია	ნახაზი	შემოწმებულია

სტუდია 4
ისრაელის არქიტექტორთა ჯგუფი
studio 4

დაკვეთა № order

დამკვ. client	შპს ,,სიტი ემ" ს/კ 204 497 295
მისამ. adress	ქალაქი თბილისი, გუდიაშვილის ქ. № 3 gudiashvili st. 3, Tbilisi
პროექტ. project	მრავალფუნქციური შენობა Multi-function building

	name, surname სახელი,გვარი	signature ხელმოწერა
დირექტორი პროექტის ავტ. director project author	იური პუჩინსკი iuri puchinski	
მთარქიტექტორი Chief Architect	ი.პუჩინსკი i.puchinski	
არქიტექტორი Architect	ქეთი ბოჭოიძე Katie Bochoidze	
არქიტექტორი Architect		

ფორმ. sheet	A1	თარიღი date	2014
სტადია stage	მ პ	მასშტ. scale	1 : 100
ნახაზი drawing	მეოთხე სართულის გეგმა +10,35 ნიშნულზე		
ფურცელ. pages		ფურც. page	

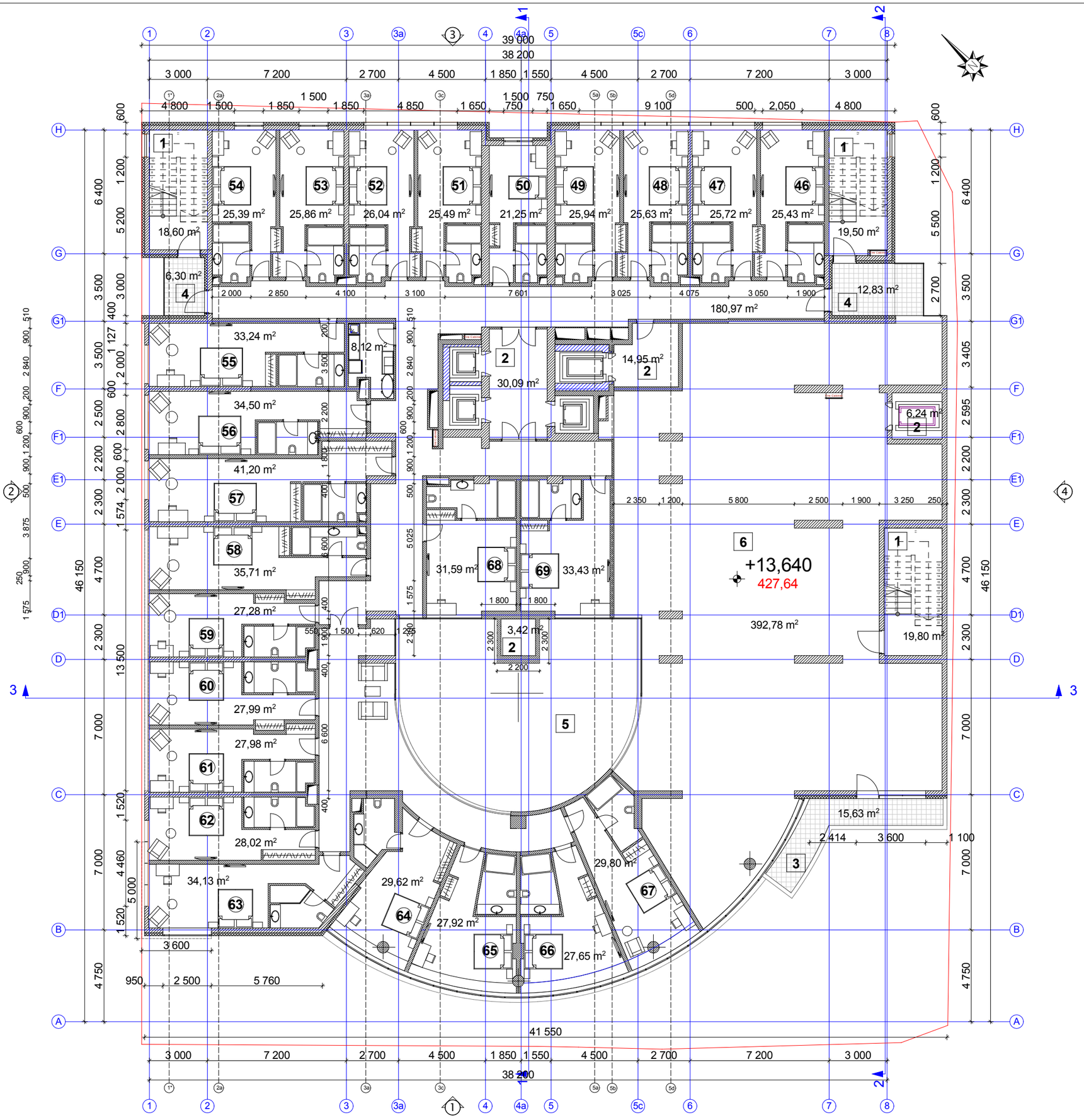

general notes:
საერთო შენიშვნები:

1. ყველა ზომა შემოწმდეს სამშენებლო მოედანზე. შეუთანხმებლობა გარკვეულ იქნას არქიტექტორთან. მშენებლობის დროს დამგებელ უზრუნველყოფს არქიტექტორი პასუხისმგებელი არ არის. მშენებლობას შესყელობისას საინჟინრო და სამშენებლო სამუშაოების წარმოება რომელის ეწევა პროექტის ცვლილებას დასაშვებია მხოლოდ არქიტექტორის ნებართვის შემთხვევაში. პროექტიდან ნებისმიერი გადახვევა უნდა იქნას დაფიქსირებული და მიხუნები ტერიტორიდან უნდა მაკმაყოფილონ არქიტექტორსა და სამუშაოთა მწარმოებელს.
2. არქიტექტურული ნიშნული 0.000 მეესაბამება აბსოლუტურ ნიშნულს + 414.00.
3. ზომები მოცემულია მილიმეტრებში.
4. აუცილებელია მშენებლობა წარმართოს კანონმდებლობით განსაზღვრული პროცედურების დაცვით.
5. აუცილებელია შენობა ნაგებობის უსაფრთხოებაციაში მისაღებად ნარსადგები დოკუმენტაციის ნუსხის გაცნობა.
6. კარების გაღების ორიენტაცია დაახლოებეთ გვგმებზე.

specific notes:
პირობითი აღნიშვნები:

1 —— კიბის უჯრედი
2 —— ლიფტის უჯრედი
3 —— ტერასა
4 —— ლოჯია
5 —— აკრიუმი (ამოჭრილი სივრცე)
6 —— მეზუქმი

ლოჯია – შენობის მოცულობაში შეჭრილი გადახურული, სამი მხრიდან კედლებით შემოსაზღვრული და ფასადის მხრიდან გახსნილი და მოაჯირით შემოკავებული საზაფხულო სამყოფი.
ტერასა – მიწაზე ან შენობის მოცულობაში მოწყობილი, გადაუხურავი, სამი მხრიდან გახსნილი, საჭიროების შემთხვევაში მოაჯირით შემოკავებული ბაქანი, აგრეთვე ისეთი ბრტყელი სახურავი ან ბრტყელი სახურავის ნაწილი, რომლის ზედაპირი მოპირკეთებულია ისე რომ შესაძლებელია მისი გამოყენება საზაფხულო სამყოფად. ტერასაზე შესაძლებელია მოეწყოს მარკიზი და საჩრდილობელი.

——— ტერიტორიის კონტური , წითელი ხაზი
0,00 = 414,0 (აბსოლიტური ნიშნული)

index ინდექსი	date თარიღი	revisions რევიზია	drawn ნახაზი	checked შემოწმებულია

სტუდია 4
ისრაელის არქიტექტორთა კავშირი
studio 4

დაკვეთა № order	
დამკვ. client	შპს ,,სიტი ემ" ს/კ 204 497 295
მისამ. adress	ქალაქი თბილისი, გუდიაშვილის ქ. № 3 gudiashvili st. 3, Tbilisi
პროექტ. project	მრავალფუნქციური შენობა Multi-function building

	name, surname სახელი,გვარი	signature ხელმოწერა
დირექტორი პროექტის ავტ. director project author	იური პუჩინსკი iuri puchinski	
მთ.არქიტექტორი Chief Architect	ი.პუჩინსკი i.puchinski	
არქიტექტორი Architect	ქეთი ბოჭოიძე Katie Bochoidze	
არქიტექტორი Architect		

ფორმა. sheet	A1	თარიღი date	2014
სტადია stage	მ ე	მასშტ. scale	1 : 100
ნახაზი drawing	მეხუთე სართულის გეგმა +13,64 ნიშნულზე		
ფურც. pages		ფურც. page	

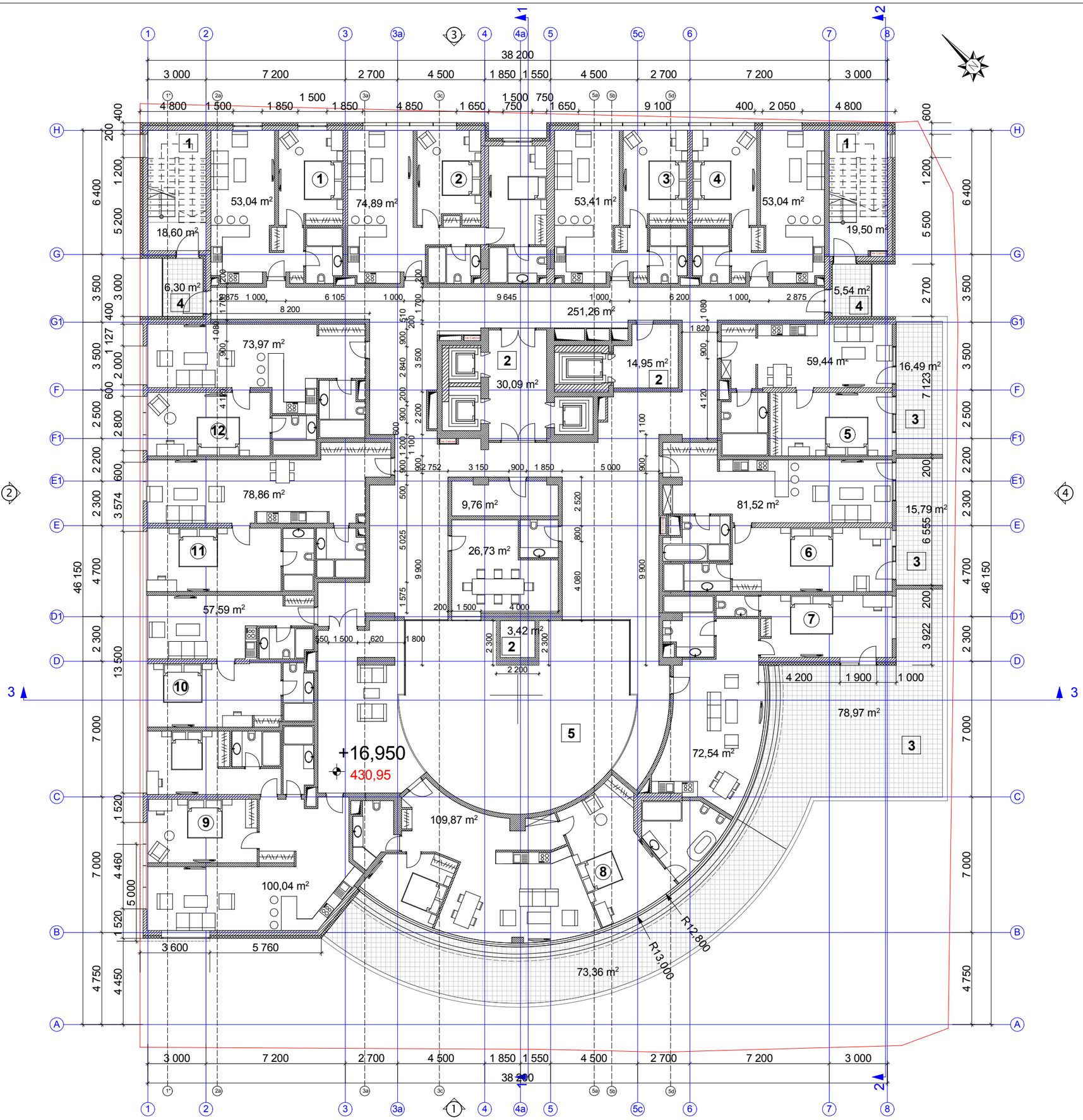

general notes:

საერთო შენიშვნები:

1. ყველა ზომა შემოწმდეს სამშენებლო მოედანზე. შეუთანხმებლობა გარკვეული იქნას არქიტექტორთან. მშენებლობის დროს დაშვებულ უზუსტობაზე არქიტექტორი პასუხისმგებელი არ არის. მშენებლობის შესვლელობისას საინჟინრო და სამშენებლო სამუშაოების წარმოება რომელის იწვევს პროექტის ცვლილებას დასაშვებია მხოლოდ არქიტექტორის ნებართვის მემთხვევაში. პროექტიდან წაშლილი ნაწილი გადახვევა უნდა იქნას დაფიქსირებული და მოხსენება დროულად უნდა მეპატრონეთ არქიტექტორსა და სამუშაოთა მწარმოებელს.
2. არქიტექტურული ნიშნული 0.000 შეესაბამება აბსოლუტურ ნიშნულს + 414.00.
3. ზომები მოცემულია მილიმეტრებში.
4. აუცილებელია მშენებლობა წარმართოს კანონმდებლობით განსაზღვრული პროცედურების დაცვით.
5. აუცილებელია შენობა ნაგებობის ექსპლუატაციაში მისაღებად წარსადგენი დოკუმენტაციის ნუსხის გაცნობა.
6. კარების გაღების ორიენტაცია დაეზუსტეთ გეგმებზე.

specific notes:

პირობითი აღნიშვნები:

1 ——— კიბის უჯრედი
2 ——— ლიფტის უჯრედი
3 ——— ტერასა
4 ——— ლოჯია
5 ——— აკრიტმა (ამოჭრილი სივრცე)

ლოჯია – შენობის მოცულობაში შეჭრილი გადახურული, სამი მხრიდან კედლებით შემოსაზღვრული და ფასადის მხრიდან გახსნილი და მოაჯირით შემოკავებული საზაფხულო სამყოფი.
ტერასა – მიწაზე ან შენობის მოცულობაში მოწყობილი, გადაუხურავი, სამი მხრიდან გახსნილი, საჭიროების შემთხვევაში მოაჯირით შემოკავებული ბაქანი, აგრეთვე ისეთი ბრტყელი სახურავი ან ბრტყელი სახურავის ნაწილი, რომლის ზედაპირი მოპირკეთებულია ისე რომ შესაძლებელია მისი გამოყენება საზაფხულო სამყოფად. ტერასაზე შესაძლებელია მოეწყოს მარკიზი და საწრდილობელი.

——— ტერიტორიის კონტური , წითელი ხაზი
0,00 = 414,0 (აბსოლიტური ნიშნული)

index	date	revisions	drawn	checked
ინდექსი	თარიღი	რევიზია	ნახაზი	შემოწმებულია

სტუდია 4
ისრაელის არქიტექტორთა ჯგუფი
studio 4

დაკვეთა № order

დამკვ. client	შპს ,,სიტი ემ" ს/კ 204 497 295
მისამ. adress	ქალაქი თბილისი, გუდიაშვილის ქ. № 3 gudiashvili st. 3, Tbilisi
პროექ. project	მრავალფუნქციური შენობა Multi-function building

	name, surname სახელი,გვარი	signature ხელმოწერა
დირექტორი პროექტის ავტ. director project author	იური პუჩინსკი iuri puchinski	
მთ.არქიტექტორი Chief Architect	ი.პუჩინსკი i.puchinski	
არქიტექტორი Architect	ქეთი ბოჭოიძე Katie Bochoidze	
არქიტექტორი Architect		

ფორმ. sheet	A1	თარიღი date	2014
სტადია stage	მპ	მასშტ. scale	1 : 100
ნახაზი drawing	მეექვსე სართულის გეგმა +16,95 ნიშნულზე		
ფურცელ. pages		ფურც. page	

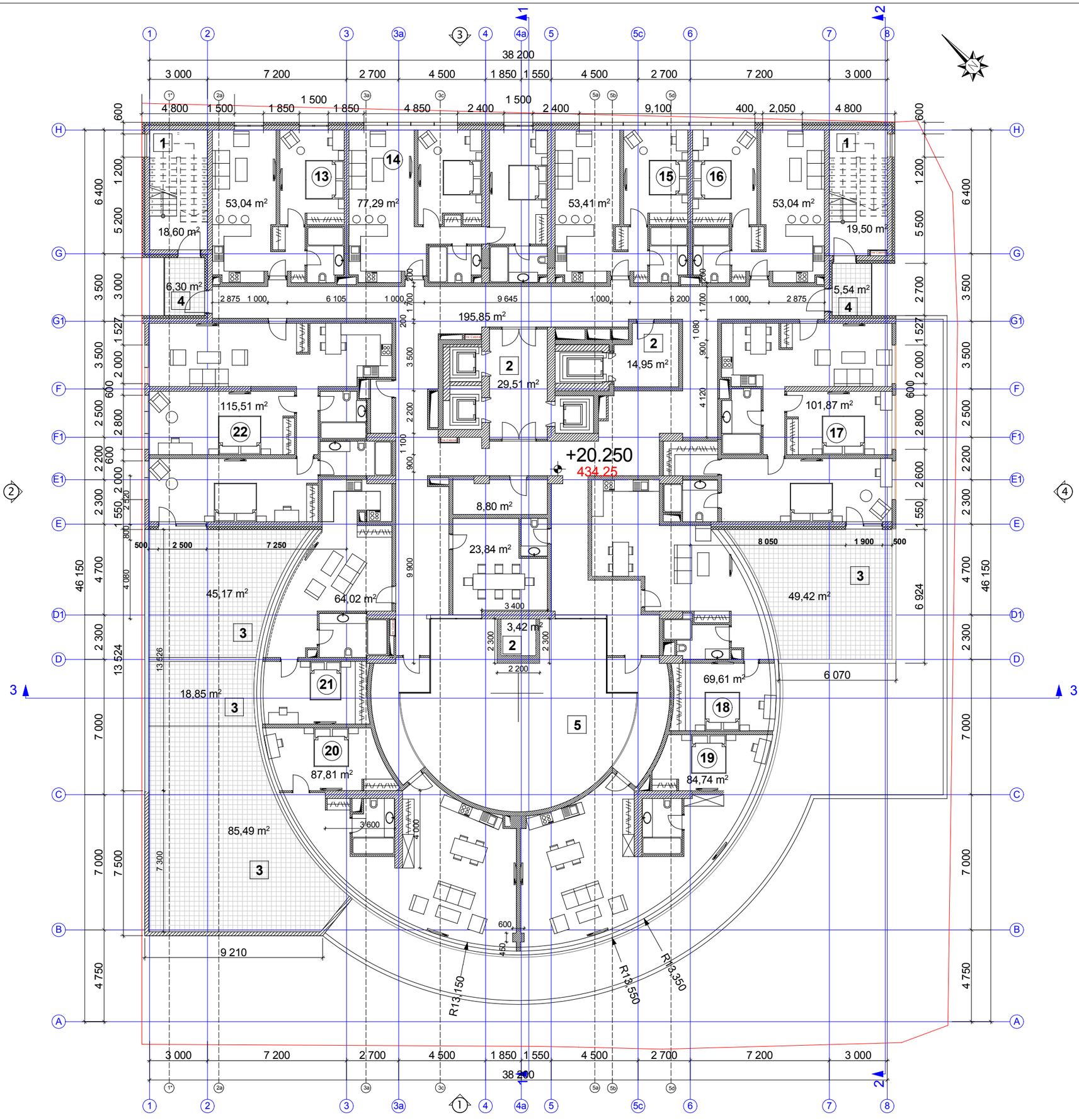

general notes:

საერთო შენიშვნები:

1. ყველა ზომა შემოწმდეს სამშენებლო მოედანზე. შეუთანხმებლობა გარკვეული იქნას არქიტექტორთან. მშენებლობის დროს დამგებელ უზესტრობაზე არქიტექტორი პასუხისმგებელი არ არის. მშენებლობის შესვლელობისას საინჟინრო და სამშენებლო სამუშაოების წარმოება რომელის იწვევს პროექტის ცვლილებას დასაშვებია მხოლოდ არქიტექტორის ნებართვის შემთხვევაში. პროექტიდან წაშლისგერი გადახვევა უნდა იქნას დაფიქსირებული და მოხსენები ტერიტორიდან უნდა მოაგონებინოს არქიტექტორსა და სამუშაოთა მწარმოებელს.
2. არქიტექტურული ნიშნული 0.000 შეესაბამება აბსოლუტურ ნიშნულს + 414.00.
3. ზომები მოცემულია მილიმეტრებში.
4. აუცილებელია მშენებლობა წარიმართოს კანონმდებლობით განსაზღვრული პროცედურების დაცვით.
5. აუცილებელია შენობა ნაგებობის ესპლუატაციაში მისაღებად ნარსადგენი დოკუმენტაციის ნუსხის გაცნობა.
6. კარების გაღების ორიენტაცია დაახასიათეთ გეგმებზე.

specific notes:

პირობითი აღნიშვნები:

1 —— კიბის უჯრედი

2 —— ლიფტის უჯრედი

3 —— ტერასა

4 —— ლოჯია

5 —— ატრიუმი (ამოჭრილი სივრცე)

ლოჯია – შენობის მოცულობაში შეჭრილი გადახურული, სამი მხრიდან კედლებით შემოსაზღვრული და ფასადის მხრიდან გახსნილი და მოაჯირით შემოკავებული საზაფხულო სამყოფი.
ტერასა – მიწაზე ან შენობის მოცულობაში მოწყობილი, გადაუხურავი, სამი მხრიდან გახსნილი, საჭიროების შემთხვევაში მოაჯირით შემოკავებული ბაქანი, აგრეთვე ისეთი ბრტყელი სახურავი ან ბრტყელი სახურავის ნაწილი, რომლის ზედაპირი მოპირკეთებულია ისე რომ შესაძლებელია მისი გამოყენება საზაფხულო სამყოფად. ტერასაზე შესაძლებელია მოეწყოს მარკიზი და საწრდილობელი.

—— ტერიტორიის კონტური , წითელი ხაზი

0,00 = 414,0 (აბსოლიტური ნიშნული)

index	date	revisions	drawn	checked
ინდექსი	თარიღი	რევიზია	ნახაზი	შემოწმებულია

სტუდია 4
ისრაელის არქიტექტორთა კავშირი
studio 4

დაკვეთა № order	
დამკვ. client	შპს ,,სიტი ემ" ს/კ 204 497 295
მისამ. adress	ქალაქი თბილისი, გუდიაშვილის ქ. № 3 gudiashvili st. 3, Tbilisi
პროექტ. project	მრავალფუნქციური შენობა Multi-function building

	name, surname სახელი,გვარი	signature ხელმოწერა
დირექტორი პროექტის ავტ. director project author	იური პუჩინსკი iuri puchinski	
მთარქიტექტორი Chief Architect	ი.პუჩინსკი i.puchinski	
არქიტექტორი Architect	ქეთი ბოჭოიძე Katie Bochoidze	
არქიტექტორი Architect		

ფორმ. sheet	A1	თარიღი date	2014
სტადია stage	მ პ	მასშტ. scale	1 : 100
ნახაზი drawing	მეშვიდე სართულის გეგმა +20,25 ნიშნულზე		
ფურცლ. pages		ფურც. page	

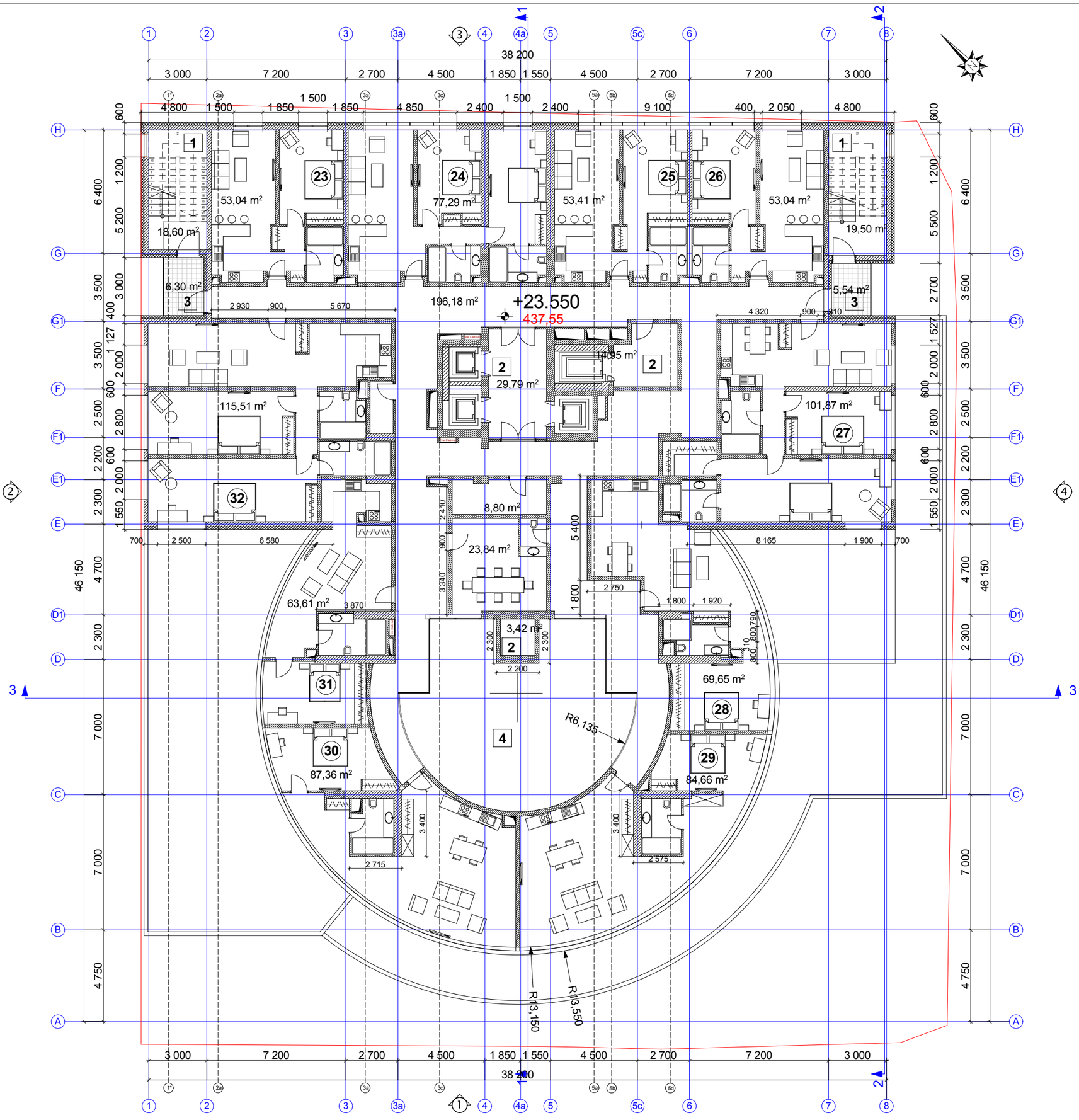

general notes:

საერთო შენიშვნები:

1. ყველა ზომა შემოწმდეს სამშენებლო მოედანზე. შეუთავსებლობა გარკვეული იქნას არქიტექტორთან. მშენებლობის დროს დამგებელ უზესტრობაზე არქიტექტორი პასუხისმგებელი არ არის. მშენებლობის შესყლობისას საინჟინრო და სამშენებლო სამუშაობის წარმოება რომელის ინვევს პროექტის ცვლილებას დასაშვებია მხოლოდ არქიტექტორის ნებართვის შემთხვევაში. პროექტიდან წარსაბეჭდი გადახვევა უნდა იქნას დაფიქსირებული და მოხსენები ელექტრონულად უნდა მოაგზავნონ არქიტექტორსა და სამუშაოთა მწარმოებელს.
2. არქიტექტურული ნიშნული 0.000 შეესაბამება აბსოლუტურ ნიშნულს + 414.00.
3. ზომები მოცემულია მილიმეტრებში.
4. აუცილებელია მშენებლობა წარმართოს კანონმდებლობით განსაზღვრული პროცედურების დაცვით.
5. აუცილებელია შენობა ნაგებობის უსაფრთხოებაზე მისაღებად ნარსადგენი დოკუმენტაციის ნუსხის გაცნობა.
6. კარების გაღების ორიენტაცია დაახუსტეთ გეგმებზე.

specific notes:

პირობითი აღნიშვნები:

1 — კაბის უკრედი
2 — ლიფტის უკრედი
3 — ლოკია
4 — აკრიმი (ამოჭრილი სივრცე)

ლოკია – შენობის მოცულობაში შეჭრილი გადახურული, სამი მხრიდან კედლებით შემოსაზღვრული და ფასადის მხრიდან გახსნილი და მოაჯირით შემოკავებული საზაფხულო სამყოფი.
ტერასა – მიწაზე ან შენობის მოცულობაში მოწყობილი, გადაუხურავი, სამი მხრიდან გახსნილი, საჭიროების შემთხვევაში მოაჯირით შემოკავებული ბაქანი, აგრეთვე ისეთი ბრტყელი სახურავი ან ბრტყელი სახურავის ნაწილი, რომლის ზედაპირი მოპირკეთებულია ისე რომ შესაძლებელია მისი გამოყენება საზაფხულო სამყოფად. ტერასაზე შესაძლებელია მოეწყოს მარკიზი და საწრდილობელი.

——— ტერიტორიის კონტური , წითელი ხაზი
0,00 = 414,0 (აბსოლიტური ნიშნული)

index	date	revisions	drawn	checked
ინდექსი	თარიღი	რევიზია	ნახაზი	შემოწმებულია

სტუდია 4
ისრაელის არქიტექტორთა კავშირი
studio 4

დაკვეთა № order	
დამკვ. client	შპს ,,სიტი ემ" ს/კ 204 497 295
მისამ. adress	ქალაქი თბილისი, გუდიაშვილის ქ. № 3 gudiashvili st. 3, Tbilisi
პროექტ. project	მრავალფუნქციური შენობა Multi-function building

	name, surname სახელი,გვარი	signature ხელმოწერა
დირექტორი პროექტის ავტ. director project author	იური პუჩინსკი iuri puchinski	
მთ.არქიტექტორი Chief Architect	ი.პუჩინსკი i.puchinski	
არქიტექტორი Architect	ქეთი ბოჭოიძე Katie Bochoidze	
არქიტექტორი Architect		

ფორმ. sheet	A1	თარიღი date	2014
სტადია stage	მ ვ	მასშტ. scale	1 : 100
ნახაზი drawing	მერვე სართულის გეგმა +23,55 ნიშნულზე		
ფურცლ. pages		ფურც. page	

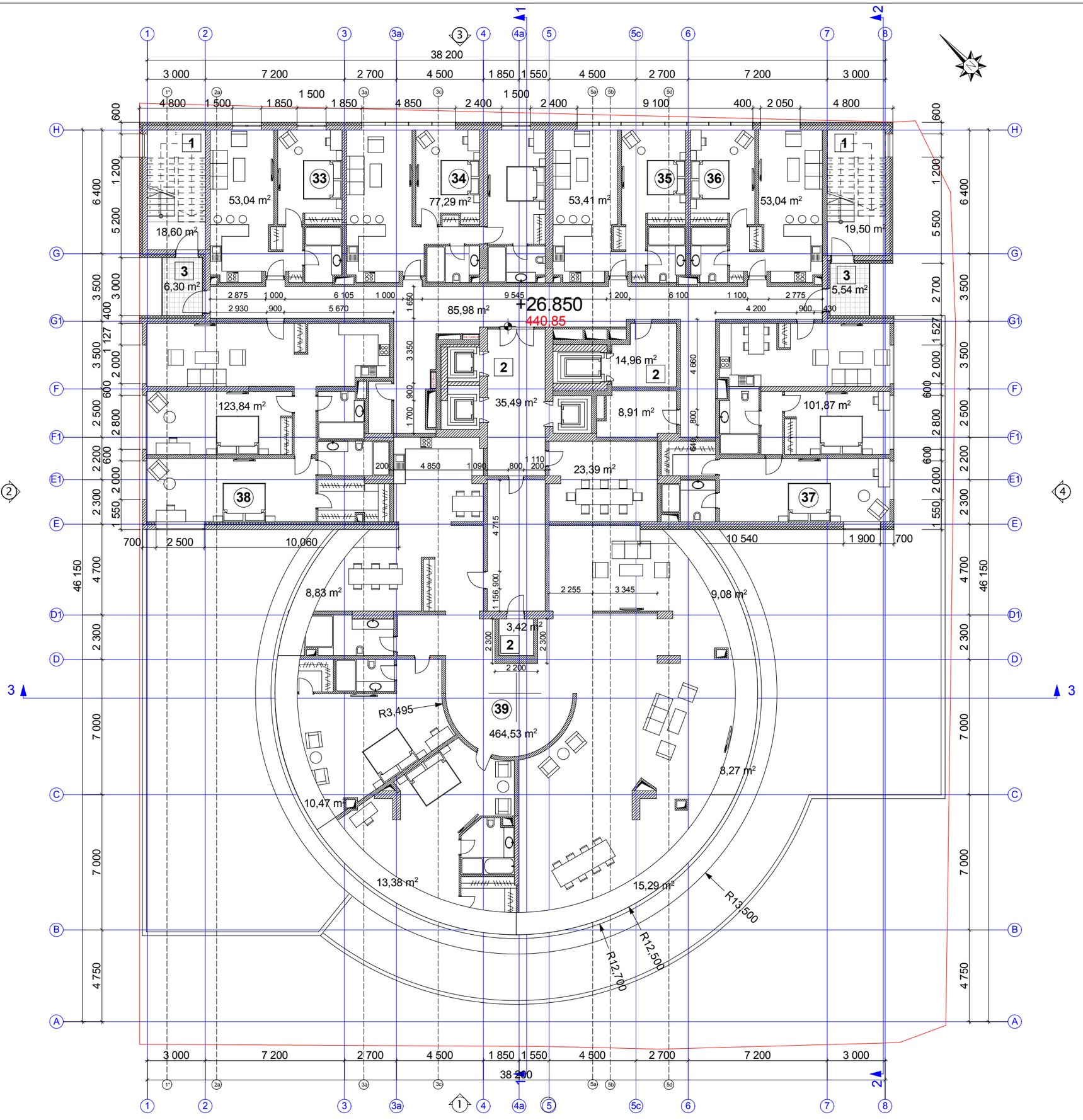

general notes:

საერთო შენიშვნები:

1. ყველა ზომა შემოწმდეს სამშენებლო მოედანზე. შეუთანხმებლობა გარკვეული იქნას არქიტექტორთან. მშენებლობის დროს დამგებელ უზრუნველყოფს არქიტექტორი პასუხისმგებელი არ არის. მშენებლობასა და შესყიდვებისას საინჟინრო და სამშენებლო სამუშაოების წარმოება რომელის იწვევს პროექტის ცვლილებას დასაშვებია მხოლოდ არქიტექტორის ნებართვის შემთხვევაში. პროექტიდან ნებისმიერი გადახვევა უნდა იქნას დაფიქსირებული და მოხსენება დეროლდად უნდა მიაწოდონთ არქიტექტორსა და სამუშაოთა მწარმოებელს.
2. არქიტექტურული ნიშნული 0.000 შეესაბამება აბსოლუტურ ნიშნულს + 414.00.
3. ზომები მოცემულია მილიმეტრებში.
4. აუცილებელია მშენებლობა წარმართოს კანონმდებლობით განსაზღვრული პროცედურების დაცვით.
5. აუცილებელია შენობა ნაგებობის უსაფრთხოებაციაში მისაღებად წარმადგენი დოკუმენტაციის ნუსხა გაცნობა.
6. ჯარების გაღების ორიენტაცია დაახუსტეთ გეგმებზე.

specific notes:

პირობითი აღნიშვნები:

1 —— კიბის უკრედი

2 —— ლიფტის უკრედი

3 —— ლოჯია

ლოჯია – შენობის მოცულობაში შეჭრილი გადახურული, სამი მხრიდან კედლებით შემოსაზღვრული და ფასადის მხრიდან გახსნილი და მოაჯირით შემოკავებული საზაფხულო სამყოფი.
ტერასა – მიწაზე ან შენობის მოცულობაში მოწყობილი, გადაუხურავი, სამი მხრიდან გახსნილი, საჭიროების შემთხვევაში მოაჯირით შემოკავებული ბაქანი, აგრეთვე ისეთი ბრტყელი სახურავი ან ბრტყელი სახურავის ნაწილი, რომლის ზედაპირი მოპირკეთებულია ისე რომ შესაძლებელია მისი გამოყენება საზაფხულო სამყოფად. ტერასაზე შესაძლებელია მოეწყოს მარკიზი და საჩრდილობელი.

ტერიტორიის კონტური , წითელი ხაზი

0,00 = 414,0 (აბსოლიტური ნიშნული)

index	date	revisions	drawn	checked
ინდექსი	თარიღი	რევიზია	ნახაზი	შემოწმებულია

სტუდია 4
ისრაელის არქიტექტორთა კავშირი
studio 4

დაკვეთა № order

დამკვ. client	შპს ,,სიტი ემ" ს/კ 204 497 295
მისამ. adress	ქალაქი თბილისი, გუდიაშვილის ქ. № 3 gudiashvili st. 3, Tbilisi
პროექტ. project	მრავალფუნქციური შენობა Multi-function building

	name, surname სახელი,გვარი	signature ხელმოწერა
დირექტორი პროექტის ავტ. director project author	იური პუჩინსკი iuri puchinski	
მთ.არქიტექტორი Chief Architect	ი.პუჩინსკი i.puchinski	
არქიტექტორი Architect	ქეთი ბოჭოიძე Katie Bochoidze	
არქიტექტორი Architect		

ფორმ. sheet	A1	თარიღი date	2014
სტადია stage	მ პ	მასშტ. scale	1 : 100
ნახაზი drawing	მეცხრე სართულის გეგმა +26,85 ნიშნულზე		
ფურცელი pages		ფურც. page	

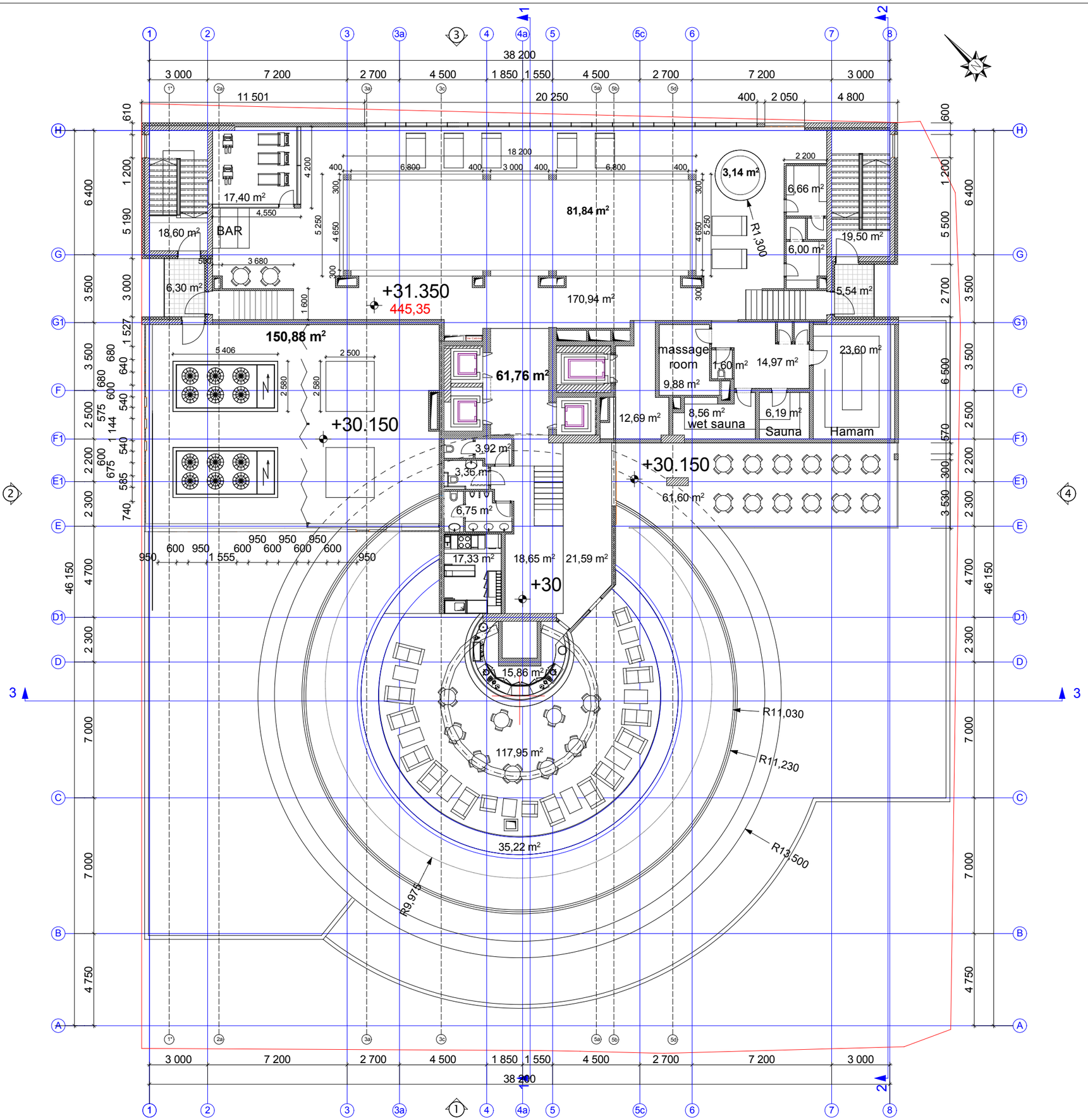

general notes:
საერთო შენიშვნები:

1. ყველა ზომა შემოწმდეს სამშენებლო მოედანზე. შეუთანხმებლობა გარკვეული იქნას არქიტექტორთან. მშენებლობის ტერიტორიის დამცავებულ უზუსტობაზე არქიტექტორი პასუხისმგებელი არ არის. მშენებლობას შესყელობისას საინჟინრო და სამშენებლო სამუშაოების წარმოება რომელმის იწვევს პროექტის ცვლილებას დასაშვებია მხოლოდ არქიტექტორის ნებართვის მემთხვევაში. პროექტიდან ნებისმიერი გადახვევა უნდა იქნას დაფიქსირებული და მოხერხები ტერიტორიულად უნდა მოაკონტროლონ არქიტექტორმა და სამუშაოთა მწარმოებელმა.
2. არქიტექტურული ნიშნული 0.000 შეესაბამება აბსოლუტურ ნიშნულს + 414.00.
3. ზომები მოცემულია მილიმეტრებში.
4. აუცილებელია მშენებლობა წარიმართოს ჯანონმდებლობით განსაზღვრული პროცედურების დაცვით.
5. აუცილებელია შენობა ნაგებობის უსაფრთხოებაში მისაღებად ნარსადგები დოკუმენტაციის ნუსხის გაცნობა.
6. კარების გაღების ორიენტაცია დაახუსტეთ გეგმებზე.

specific notes:
პირობითი აღნიშნები:

1 — საცურაო აუზი
2 — კაბის უკრედი
3 — ლიფტის უკრედი
4 — ტერასა
5 — ლოჯია
6 — ტექნიკური სათავსო

ლოჯია – შენობის მოცულობაში შეჭრილი გადახურული, სამი მხრიდან კედლებით შემოსაზღვრული და ფასადის მხრიდან გახსნილი და მოაჯირით შემოკავებული საზაფხულო სამყოფი.
ტერასა – მიწაზე ან შენობის მოცულობაში მოწყობილი, გადაუხურავი, სამი მხრიდან გახსნილი, საჭიროების შემთხვევაში მოაჯირით შემოკავებული ბაქანი, აგრეთვე ისეთი ბრტყელი სახურავი ან ბრტყელი სახურავის ნაწილი, რომლის ზედაპირი მოპირკეთებულია ისე რომ შესაძლებელია მისი გამოყენება საზაფხულო სამყოფად. ტერასაზე შესაძლებელია მოეწყოს მარკიზი და საჩრდილობელი.

ტერიტორიის კონტური , წითელი ხაზი
0,00 = 414,0 (აბსოლიტური ნიშნული)

index ინდექსი	date თარიღი	revisions რევიზია	drawn ნახაზი	checked შემოწმებულია

სტუდია 4
ისრაელის არქიტექტორთა კავშირი
studio 4

order დაკვეთა №

client დამკვ.	შპს ,,სიტი ემ" ს/ნ 204 497 295
adress მისამ.	ქალაქი თბილისი, გუდიაშვილის ქ. № 3 gudiashvili st. 3, Tbilisi
project პროექტ.	მრავალფუნქციური შენობა Multi-function building

	name, surname სახელი,გვარი	signature ხელმოწერა
დირექტორი პროექტის ავტ. director project author	იური პუჩინსკი iuri puchinski	
მთ.არქიტექტორი Chief Architect	ი.პუჩინსკი i.puchinski	
არქიტექტორი Architect	ქეთი ბოჭოიძე Katie Bochoidze	
არქიტექტორი Architect		

sheet ფორმ.	A1	date თარიღი	2014
stage სტადია	მ პ	scale მასშტ.	1 : 100

drawing ნახაზი: მეცხრე სართულის გეგმა +26,85 ნიშნულზე

pages ფურცელ. | page ფურცელი

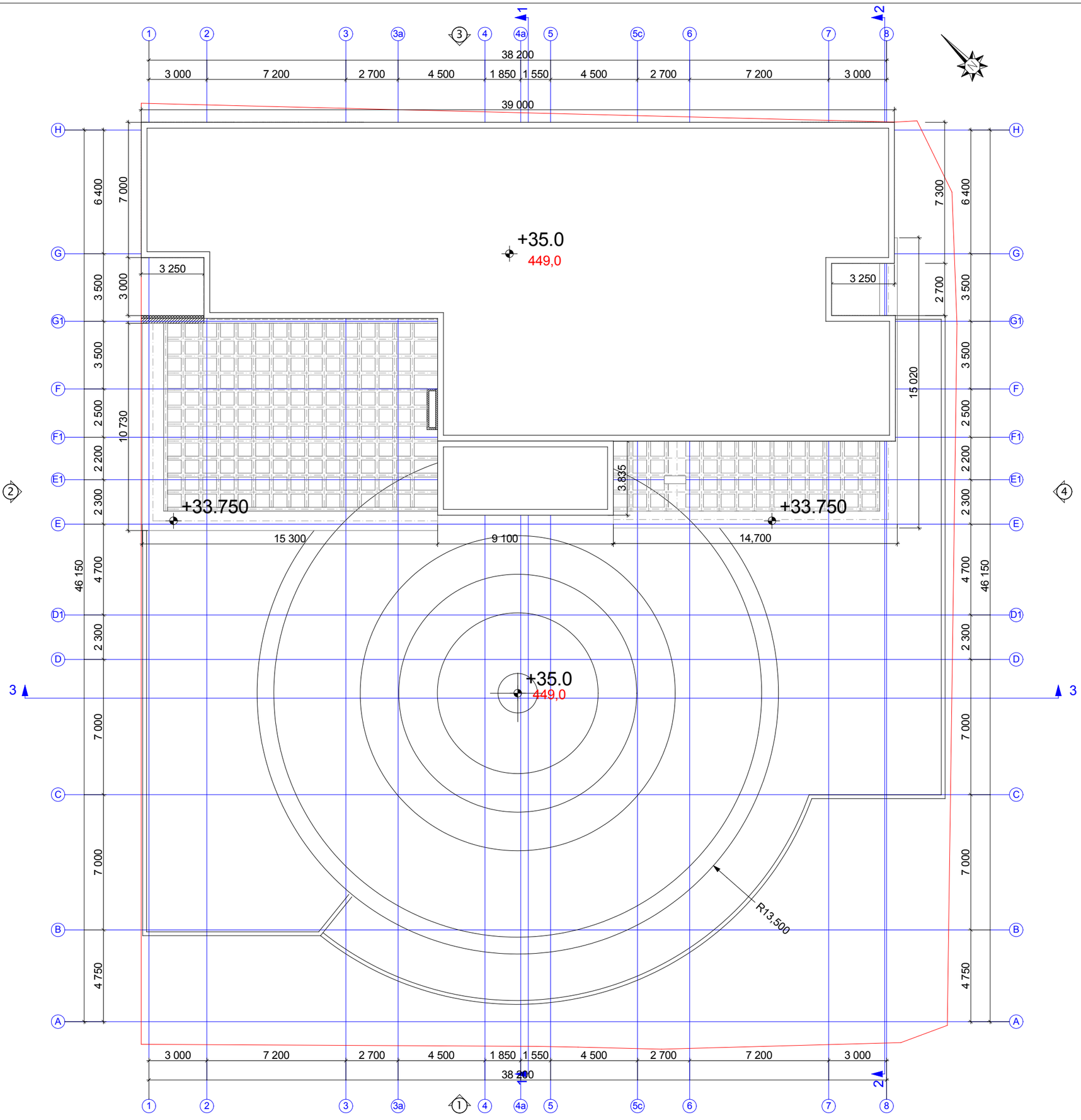

general notes:
საერთო შენიშვნები:

1. ყველა ზომა შემოწმდეს სამშენებლო მოედანზე. შეუთანხმებლობა გარკვეულ იქნას არქიტექტორთან. მშენებლობის დროს დამკვეთს უხსნის ბაზე არქიტექტორი პასუხისმგებელი არ არის. მშენებლობის შეფერხებისას საინჟინრო და სამშენებლო სამუშაოების წარმოება რომელის ინვევს პროექტის ცვლილებას დასაშვებია მხოლოდ არქიტექტორის ნებართვის მემთხვევაში. პროექტიდან ნებისმიერი გადახვევა უნდა იქნას დაფიქსირებული და მიზეზები დროულად უნდა შეატყობინონ არქიტექტორსა და სამუშაოთა მწარმოებელს.
2. არქიტექტურული ნიშნული 0.000 შეესაბამება აბსოლუტურ ნიშნულს + 414.00.
3. ზომები მოცემულია მილიმეტრებში.
4. აუცილებელია მშენებლობა წარიმართოს კანონმდებლობით განსაზღვრული პროცედურების დაცვით.
5. აუცილებელია შენობა ნავებობის უქსპლუატაციაში მისაღებად წარსადგენი დოკუმენტაციის ნუსხის გაცნობა.
6. კარების გაღების ორიენტაცია დაახუსტეთ გეგმებზე.

specific notes:
პირობითი აღნიშნები:

ტერიტორიის კონტური , წითელი ხაზი

0,00 = 414,0 (აბსოლიტური ნიშნული)

index ინდექსი	date თარიღი	revisions რევიზია	drawn ნახაზი	checked შემოწმებულია

სტუდია 4
ისრაელის არქიტექტორთა ჯგუფი
studio 4

დაკვეთა № order	
დამკვ. client	შპს ,,სიტი ემ" ს/ნ 204 497 295
მისამ. adress	ქალაქი თბილისი, გუდიაშვილის ქ. № 3 gudiashvili st. 3, Tbilisi
პროექ. project	მრავალფუნქციური შენობა Multi-function building

	name, surname სახელი,გვარი	signature ხელმოწერა
დირექტორი პროექტის ავტ. director project author	იური პუჩინსკი iuri puchinski	
მთ.არქიტექტორი Chief Architect	ი.პუჩინსკი i.puchinski	
არქიტექტორი Architect	ქეთი ბოჭოიძე Katie Bochoidze	
არქიტექტორი Architect		

ფორმ. sheet	A1	თარიღი date	2014
სტადია stage	მპ	მასშტ. scale	1 : 100
ნახაზი drawing	გადახურვის სართულის გეგმა +35,05 ნიშნულზე		
ფურცელ. pages		ფურც. page	