ავტოსადგომის გეგმა ნიშ.-3,00 მ 1:100

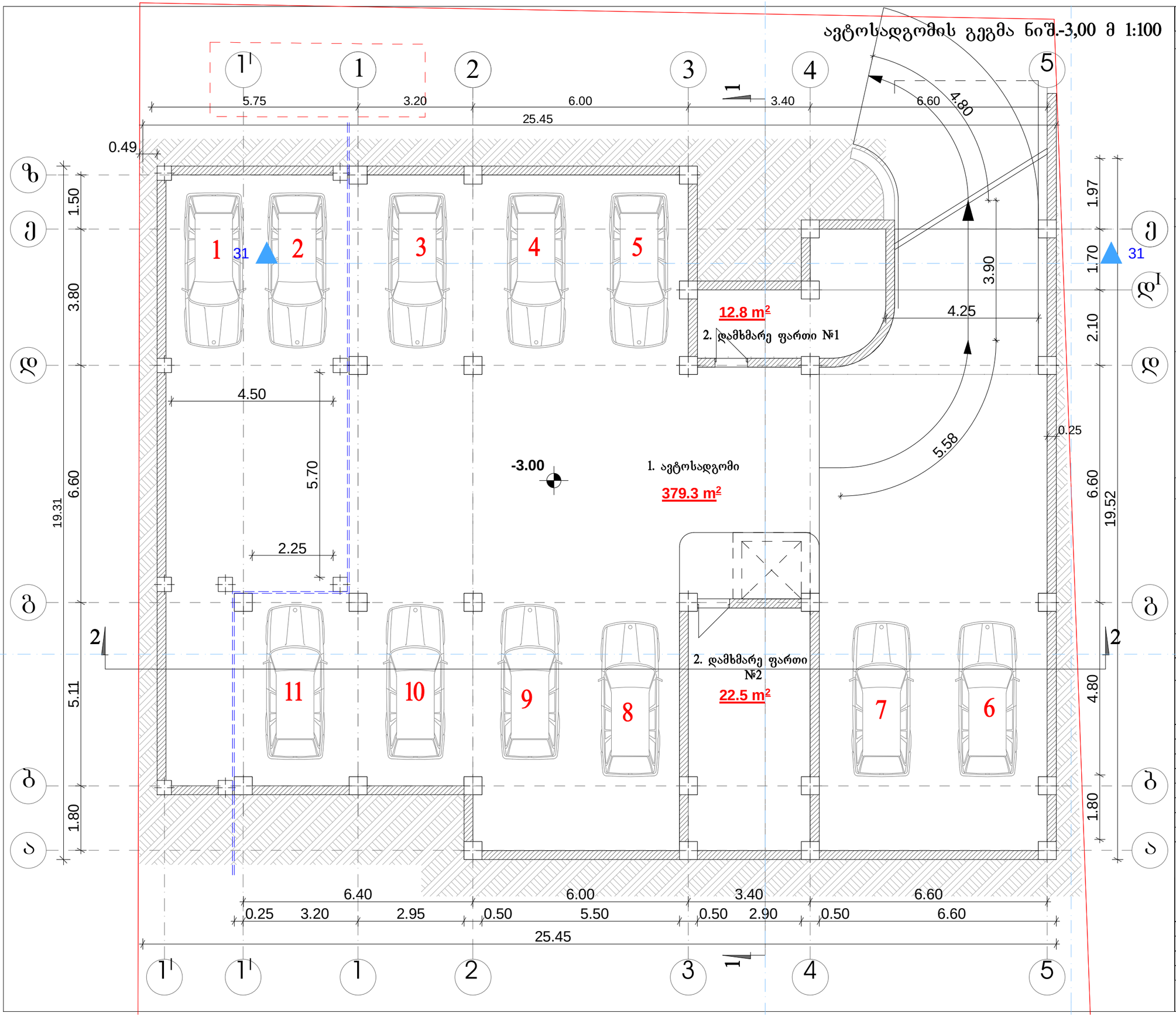

ფორმატი A-3	ღერძების #	

შენიშვნები:

1. ნახაზზე ზომები მოცემულია მეტრებში.
2. ნახაზის ყველა ცვლილება მშენებლობისას შეთანხმებული უნდა იყოს პროექტის ავტორთან.

ტექნიკურ-ეკონომიკური მაჩვენებლები:

საერთო ფართი	- 414.60 მ²
1. ავტოსადგომი	- 379.30 მ²
2. დამხმარე ფართი	- 35.30 მ²

პირობითი ნიშნები:

⑥ –	– ბეტონი
–	– ტიხარი
–	– ჩიბეული
ბ-ნ –	– დილაფხაბმა
ფ-ნ –	– ჯოლოგა
მ-ნ –	– ღუძის ხაზი
ფპ-ნ –	– საპროექტო საზღვარი

დამკვეთი: შპს "ჯიჯი და მეგობრები"

მისამართი: ქ.თბილისი, დელისის III ქ. (ნაკვ.#01/250)

პროექტის სახელწოდება:

მრავალბინიანი საცხოვრებელი სახლი

თანამდებობა	ბეჭდი	ხელმოწერა	თარიღი
დირექტორი	ო. ხახანაშვილი		
მთ.პროექტორი	ლ. ხახანაშვილი		

შ.პ.ს. "პრ ჯიჯაშვილი" "Arc creation" L.t.d.

მისამართი: adress:

თბილისი, საბურთალოს ქ.#33, #33, saburtalo st., Tbilisi, Georgia

ტელ/ფაქსი: (995 32) 384 152 tel/fax: (995 32) 384152

E_mail: <levan.khukhashvili@gmail.com>

მასშტაბი	1:100
თარიღი	

ნახაზი: **მინისქვეშა ავტოსადგომის გეგმა**

სტადია	ფურცელი	ფურცლები
პროექტი	ა-2	ა-19

I სართულის გეგმა ნიშ.±0.00 მ 1:150

ფორმატი A-3 | დაკვეთა №

შენიშვნები:

1. ნახაზზე ზომები მოცემულია მეტრებში.

2. ნახაზის ყველა ცვლილება მშენებლობისას შეთანხმებული უნდა იყოს პროექტის ავტორთან.

ტექნიკურ-ეკონომიკური მაჩვენებლები:

საერთო ფართი	- 334.60 მ²
1. ავტოსადგომი	- 298.70 მ²
2. სადარბაზოს ფართი	- 35.90 მ²

პირობითი ნიშნები:

- ⑥ –
- ±0.00 –
- -0.30 –
- Ა-Ბ –
- Ფ-Ბ –
- მ-Ბ –
- ფარ-ნ –
- ჯდელი
- ტიხარი
- რიგელი
- დიაფრაგმა
- პოლონა
- ღერძის ხაზი
- საავდასტრო საზღვარი

დამკვეთი: შპს "ჯიჯი და მეგობრები"

მისამართი: ქ.თბილისი, დელისის III ქ. (ნაკვ.№01/250)

პროექტის სახელწოდება: მრავალბინიანი საცხოვრებელი სახლი

თანამდებობა	გვარი	ხელმოწერა	თარიღი
დირექტორი	ო. ხუხაშვილი		
მთ.არქიტექტორი	ლ. ხუხაშვილი		

შ.პ.ს. "არქ ქრიაბიონ" "Arc creation" L.t.d.

მისამართი: adress:

თბილისი, საბურთალოს ქ.№33. #33, saburtalo st., Tbilisi, Georgia

ტელ/ფაქსი: (99532)384152 tel/fax: (995 32) 384152

E_mail: <levan.khukhashvili@gmail.com>

მასშტაბი	1:100	ნახაზი:
თარიღი		ავტოსადგომის და სადარბაზოს გეგმა

სტადია	ფურცელი	ფურცლები
პროექტი	A-3	A-19

II სართულის გეგმა ნიშ.+3.30 მ 1:100

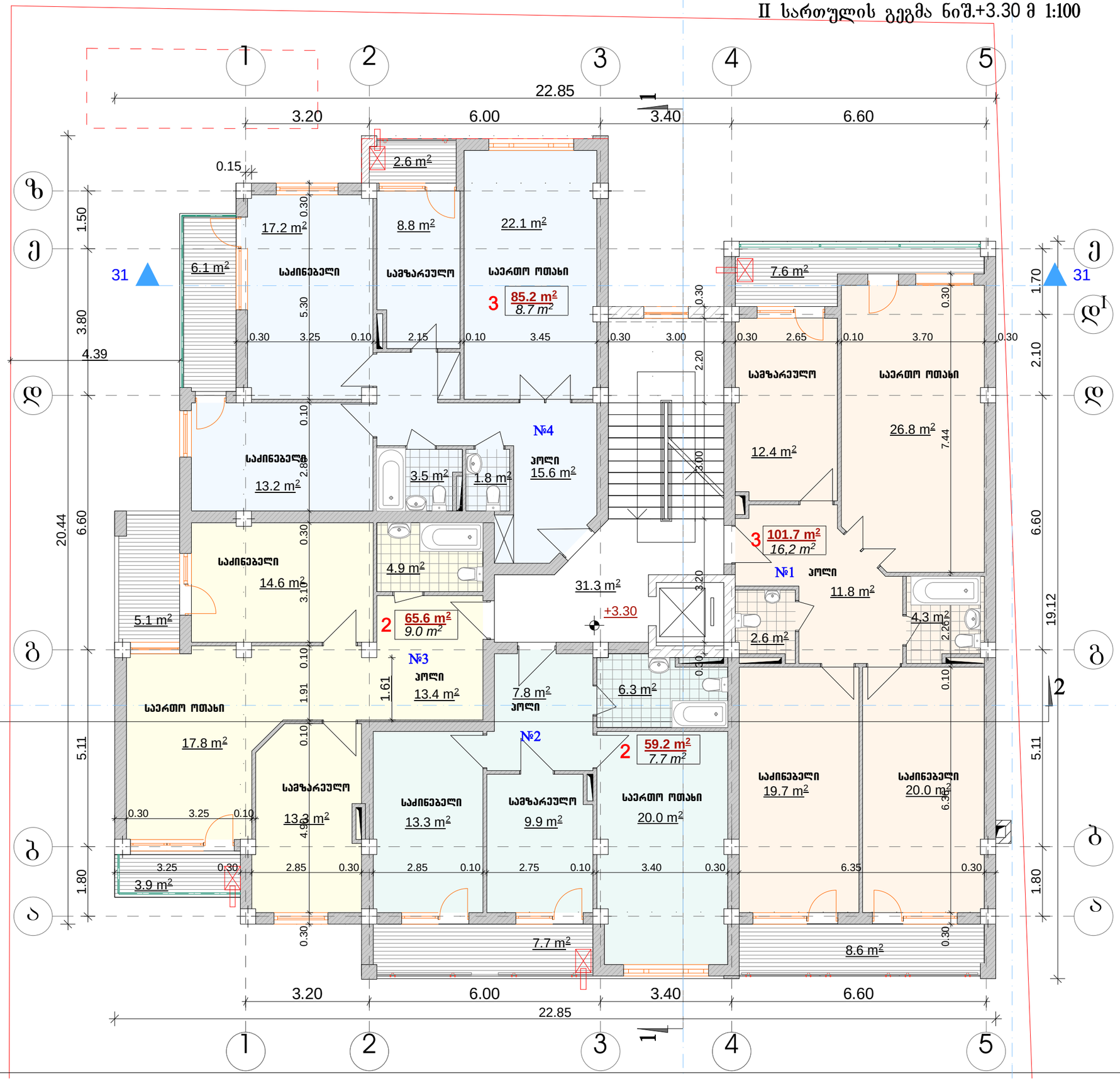

ფორმატი A-3	დაკვეთა #	

შენიშვნები:

1. ნახაზზე ზომები მოცემულია მეტრებში.

2. ნახაზის ყველა ცვლილება მშენებლობისას შეთანხმებული უნდა იყოს პროექტის ავტორთან.

ტექნიკურ-ეკონომიკური მაჩვენებლები:

საერთო ფართი	- 384.60 მ²
- სადიასბაზრო	- 31.30 მ²
- სასტუმრო	- 311.70 მ²
- საზაფხულო	- 41.60 მ²

პირობითი ნიშნები:

⑥ –	– ბეტონი
–	– ტიხარი
–	– ჩიბეული
ა-6 –	– დიაფრაგმა
ფ-6 –	– პოლონი
გ-6 –	– ღუმელის ხახი
ფა-6 –	– საბანდანტო საზღვარი

დამკვეთი: შპს "ჯიჯი და მეგობრები"

მისამართი: ქ.თბილისი, დელისის III ქ. (ნაკვ.#01/250)

პროექტის სახელწოდება:

მიკვლებინიანი სასტუმროებელი სახლი

თანამდებობა	გვარი	ხელმოწერა	თარიღი
დირექტორი	ო. ხახაშვილი		
მთ.პროექტორი	ლ. ხახაშვილი		

შ.პ.ს. "პრ ქონსტრუ" "Arc creation" L.t.d.

მისამართი: adress:

თბილისი, საბურთალოს ქ.#33, #33, saburtalo st., Tbilisi, Georgia

ტელ/ფაქსი: (995 32) 384152 tel/fax: (995 32) 384152

E_mail: <levan.khukhashvili@gmail.com>

მასშტაბი	1:100
თარიღი	

ნახაზი: II სართულის გეგმა

სახელი	ფურცელი	ფურცლები
პროექტი	ა-4	ა-19

III სართულის გეგმა ნიშ.+6.60 მ 1:100

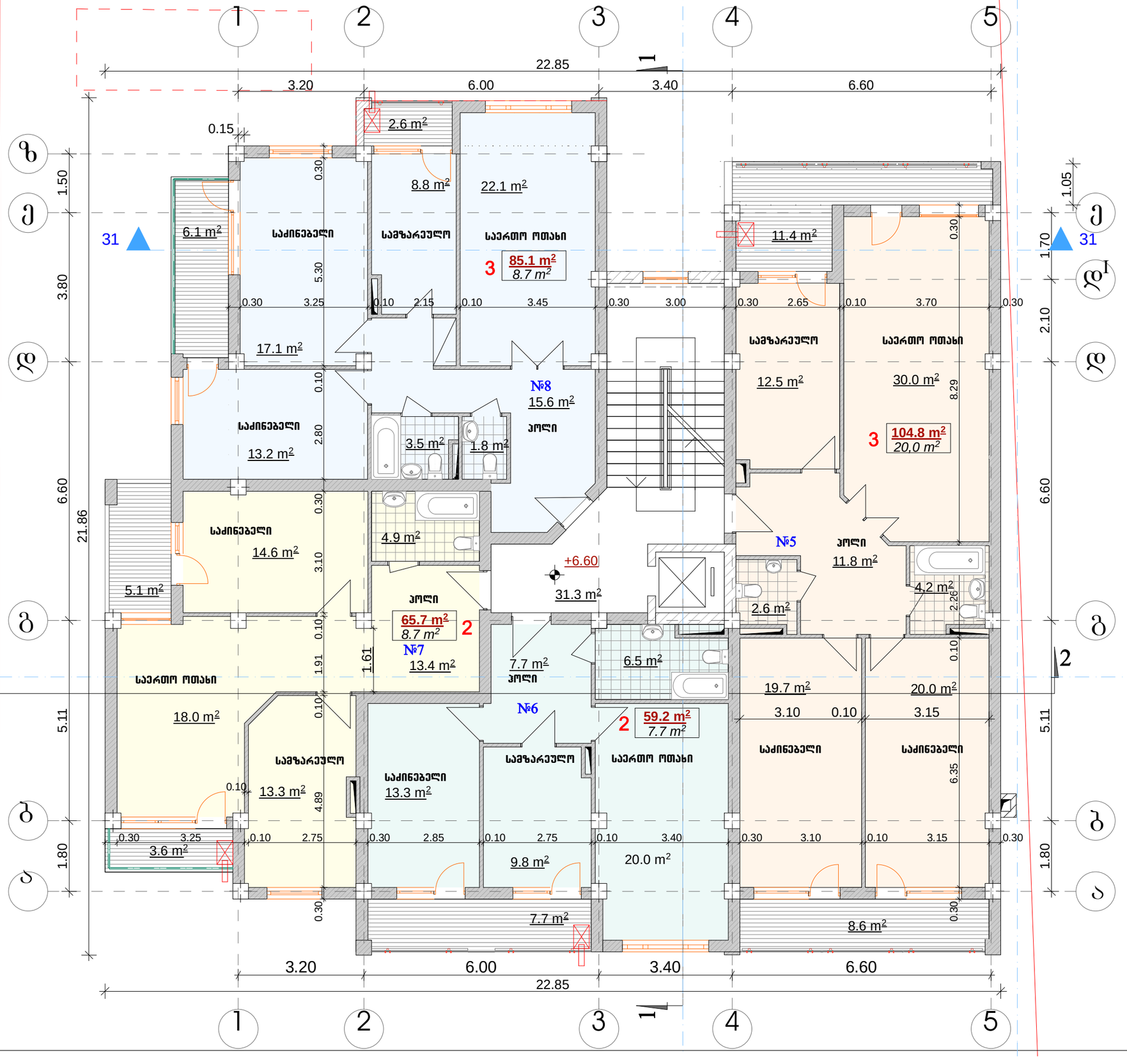

ფორმატი A-3	დაკვეთა #	

შენიშვნები:

1. ნახაზზე ზომები მოცემულია მეტრებში.
2. ნახაზის ყველა ცვლილება მშენებლობისას შეთანხმებული უნდა იყოს პროექტის ავტორთან.

ტექნიკურ-ეკონომიკური მაჩვენებლები:

საერთო ფართი	- 391.20 მ²
- სადისბაზრო	- 31.30 მ²
- სასტოვრებელი	- 314.80 მ²
- საზაფხელო	- 45.10 მ²

პირობითი ნიშნები:

⑥ –	– ჯედელი
–	– ტიხარი
–	– ჩიბელი
ა-ნ –	– დიაფრაგმა
ფ-ნ –	– პოლონა
მ-ნ –	– ლერძის ხაზი
ფაი-ნ –	– საკვანძო სახლური

დამკვეთი: შპს "ჯიჯი და მეობები"

მისამართი: ქ.თბილისი, დელისის III ქ. (ნაკვ.#01/250)

პროექტის სახელწოდება:

მიკვლებინიანი სასტოვრებელი სახლი

თანამდებობა	ბეჭდი	ხელმოწერა	თარიღი
დირექტორი	ო. ხახვშვილი		
მთ.პროექტორი	ლ. ხახვშვილი		

შ.პ.ს. "პრ ჩიკაბიონ" "Arc creation" L.t.d.

მისამართი: adress:

თბილისი, საბეჭდოს ქ.#33, #33, saburtalo st., Tbilisi, Georgia

ტელ/ფაქსი: (995 32) 384152 tel/fax: (995 32) 384152

E_mail: <levan.khukhashvili@gmail.com>

მასშტაბი	1:100
თარიღი	

ნახაზი: III სართულის გეგმა

სტადია	ფურცელი	ფურცლები
პროექტი	ა-5	ა-19

IV სართულის გეგმა ნიშ.+9.90 მ 1:100

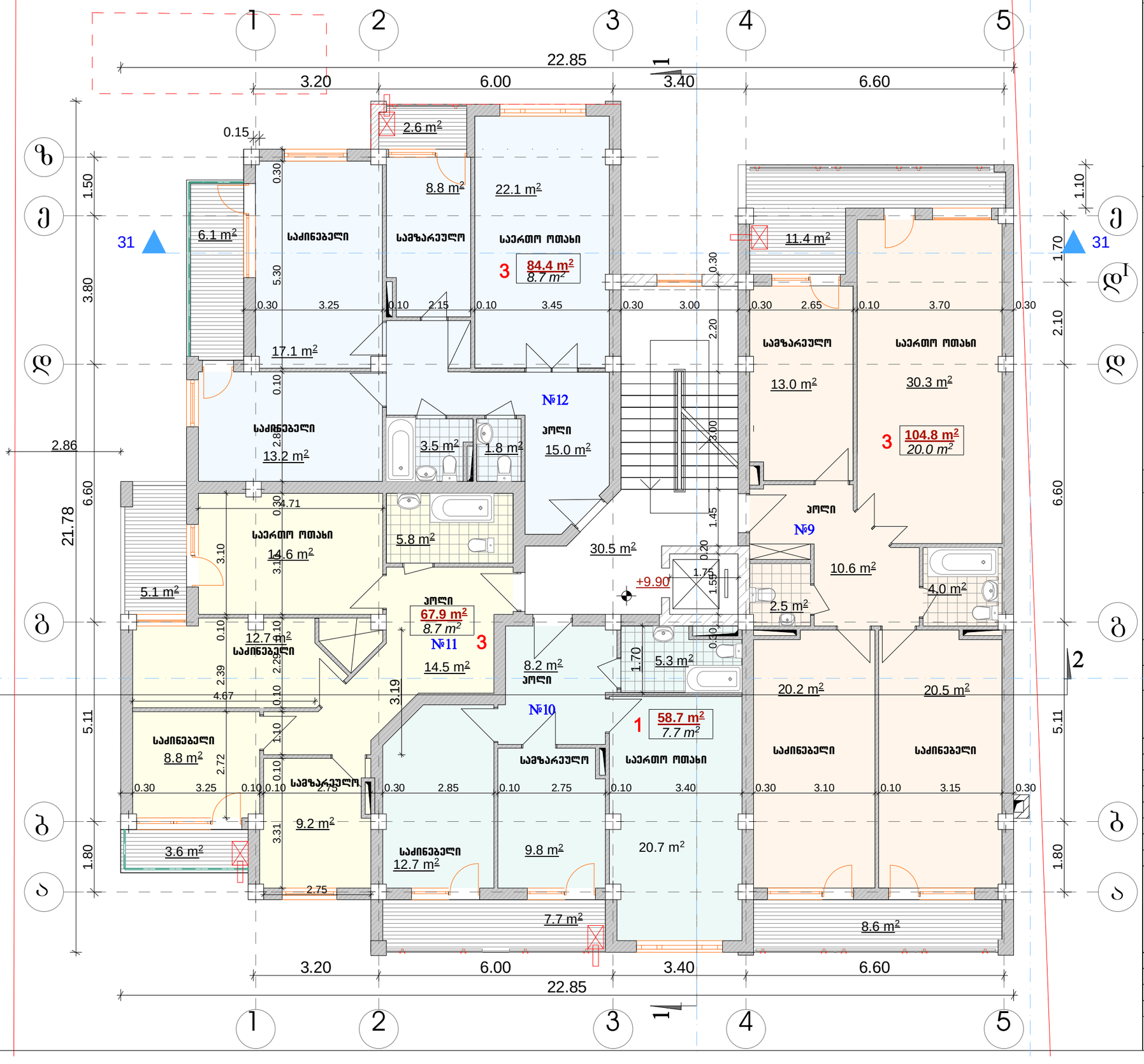

ფორმატი A-3	დაკვეთა №	

შენიშვნები:

1. ნახაზზე ზომები მოცემულია მეტრებში.
2. ნახაზის ყველა ცვლილება მშენებლობისას შეთანხმებული უნდა იყოს პროექტის ავტორთან.

ტექნიკურ-ეკონომიკური მაჩვენებლები:

საერთო ფართი	- 391.40 მ²
- სადარბაზო	- 30.50 მ²
- საცხოვრებელი	- 315.80 მ²
- საზაფხულო	- 45.10 მ²

პირობითი ნიშნები:

- ⑥ –
- ⑤ –
- –
- –
- ა-ბ –
- ფ-ბ –
- მ-ბ –
- ფარ-ნ.–
- – კედელი
- – ტიხარი
- – რიგელი
- – დიაფრაგმა
- – პოლონა
- – ღერძის ხაზი
- – საკადასტრო საზღვარი

დამკვეთი: შპს "ჯიჯი და მეგობრები"

მისამართი: ქ.თბილისი, დელისის III ქ. (ნაკვ.№01/250)

პროექტის სახელწოდება: მრავალბინიანი საცხოვრებელი სახლი

თანამდებობა	გვარი	ხელმოწერა	თარიღი
დირექტორი	ო. ხუხაშვილი		
მთ.არქიტექტორი	ლ. ხუხაშვილი		

შ.პ.ს. "არკ ქრიატიონ"
"Arc creation" L.t.d.
მისამართი: თბილისი, საბურთალოს ქ.№33, ტელ/ფაქსი: (99532)384152
adress: #33, saburtalo st., Tbilisi, Georgia tel/fax: (995 32) 384152
E_mail: <levan.khukhashvili@gmail.com>

მასშტაბი	1:100	ნახაზი:
თარიღი		IV სართულის გეგმა

სტადია	ფურცელი	ფურცლები
პროექტი	ა-6	ა-19

V სართულის გეგმა ნიშ.+13.20 მ 1:100

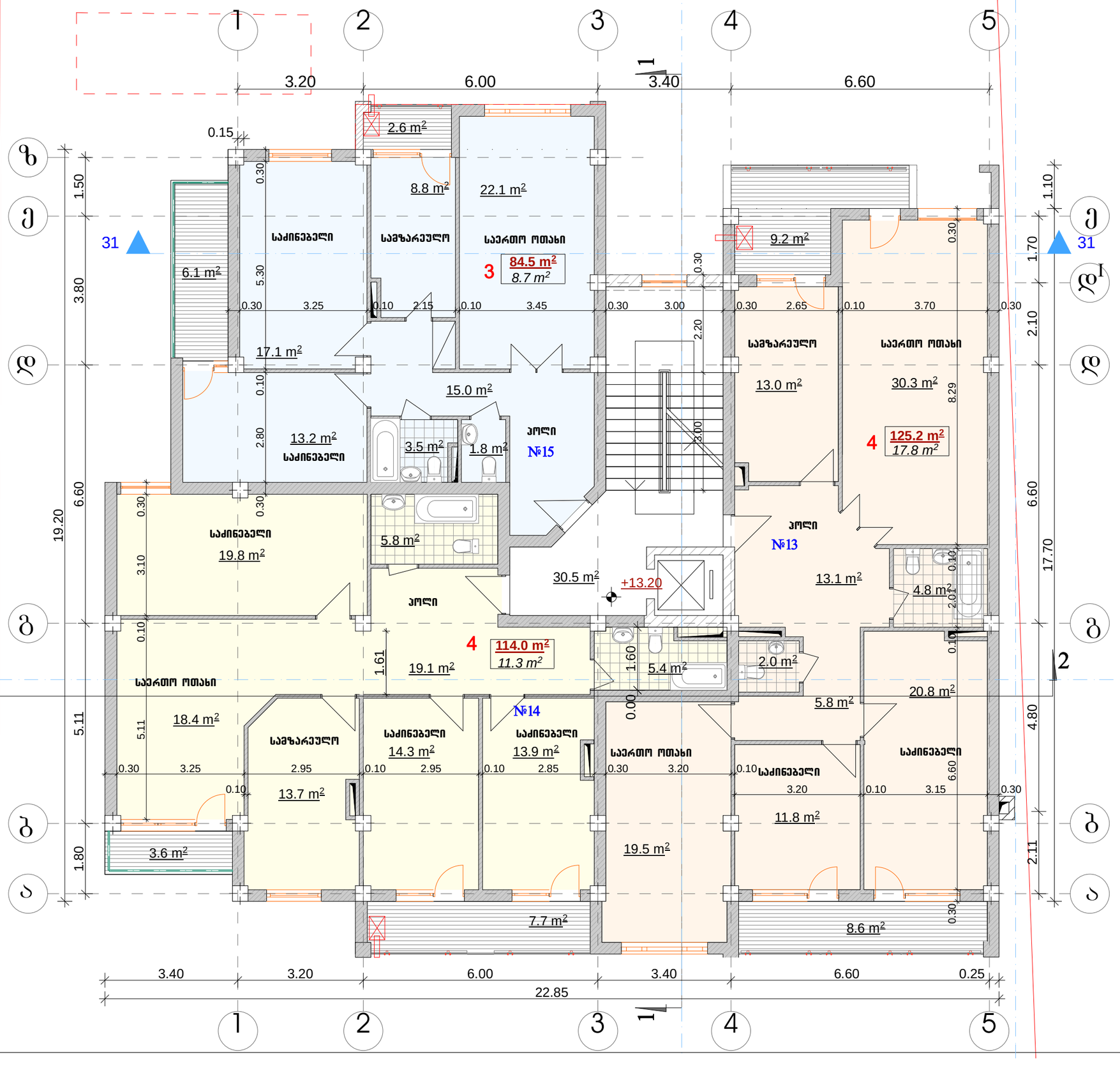

ფორმატი A-3	დაჯვეთა #	

შენიშვნები:

1. ნახაზზე ზომები მოსაშენებელია მეტრებში.

2. ნახაზის ყველა ცვლილება მშენებლობისას შეთანხმებული უნდა იყოს პროექტის ავტორთან.

ტექნიკურ-ეკონომიკური მაჩვენებლები:

საერთო ფართი	- 392.00 მ²
- სადისბაზრო	- 30.50 მ²
- სასტუმრებელი	- 323.70 მ²
- საზაფხულო	- 37.80 მ²

პირობითი ნიშნები:

⑥ –	– ჯედელი
–	– ტიხარი
–	– ჩიბელი
ჯ-6 –	– დიფშაბამ
ფ-6 –	– პოლონა
მ-6 –	– ღერძის ხაზი
ფჯ-6 –	– საბაჟოსთრო საზღვარი

დამკვეთი
შპს "ჯიჯი და მებობრები"

მისამართი
ქ.თბილისი, დელისის III ქ. (ნაკვ.#01/250)

პროექტის სახელწოდება
მრავალბინიანი საცხოვრებელი სახლი

თანამდებობა	გვარი	ხელმოწერა	თარიღი
დირექტორი	ო. ხუხაშვილი		
მთ.პროექტორი	ლ. ხუხაშვილი		

შ.პ.ს. "არქ ქრიეიშენ" "Arc creation" L.t.d.

მისამართი: adress:

თბილისი, საბურთალოს ქ.#33, #33, saburtalo st., Tbilisi, Georgia

ტელ/ფაქსი: (995 32) 384152 tel/fax: (995 32) 384152

E_mail: <levan.khukhashvili@gmail.com>

მასშტაბი	1:100
თარიღი	

ნახაზი: V სართულის გეგმა

სახელი	ფურცელი	ფურცლები
პროექტი	ა-7	ა-19

VI სართულის გეგმა ნიშ.+16.50 მ 1:100

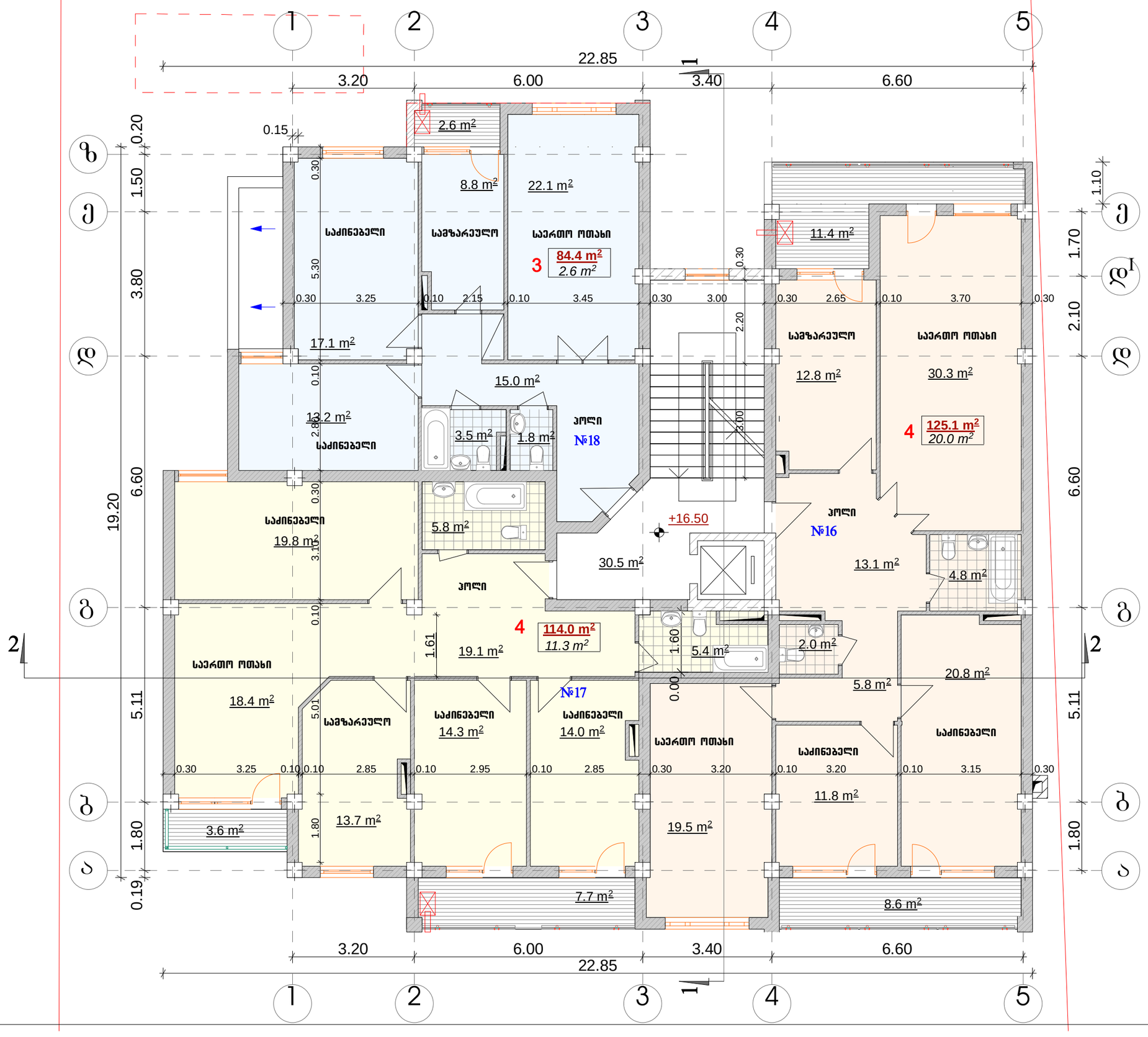

ფოჰამატი A-3	დაკვეთა #	

შენიშვნები:

1. ნახაზზე ზომები მოცემულია მეტრებში.

2. ნახაზის ყველა ცვლილება მშენებლობისას შეთანხმებული უნდა იყოს პროექტის ავტორთან.

ტექნიკურ-ეკონომიკური მაჩვენებლები:

საერთო ფართი	- 387.90 მ²
- სადგომი	- 30.50 მ²
- სასტუმრო	- 323.50 მ²
- სააფთიაქო	- 33.90 მ²

პიქტოგრამული ნიშნები:

⑥ –	– ჯეჯილი
–	– ტიხარი
–	– ხიბელი
ბ-ნ –	– დიაფრაგმა
ფ-ნ –	– პოლონა
მ-ნ –	– ღერძის ხაზი
ფპ-ნ –	– საკადასტრო საზღვარი

დამკვეთი: შპს "ჯიჯი და მეგობრები"

მისამართი: ქ.თბილისი, დელისის III ქ. (ნაკ3.#01/250)

პროექტის სახელწოდება:

მრავალბინიანი სასტუმრო სახლი

თანამდებობა	ბეჭდი	ხელმოწერა	თარიღი
მიმყვანი	ო. ხახამური		
მთ.არქიტექტორი	ლ. ხახამური		

შ.პ.ს. "არქ ქრიეიტორ" "Arc creation" L.t.d.

მისამართი: adress:

თბილისი, საბურთალოს ქ.#33, #33, saburtalo st., Tbilisi, Georgia

ტელ/ფაქსი: (99532)384152 tel/fax: (995 32) 384152

E_mail: <levan.khukhashvili@gmail.com>

მასშტაბი	1:100	ნახაზის: VI სართულის გეგმა
თარიღი		

სტადია	ფურცელი	ფურცლები
პროექტი	ა-8	ა-19

VII სართულის გეგმა ნიშ.+19.80 მ 1:100

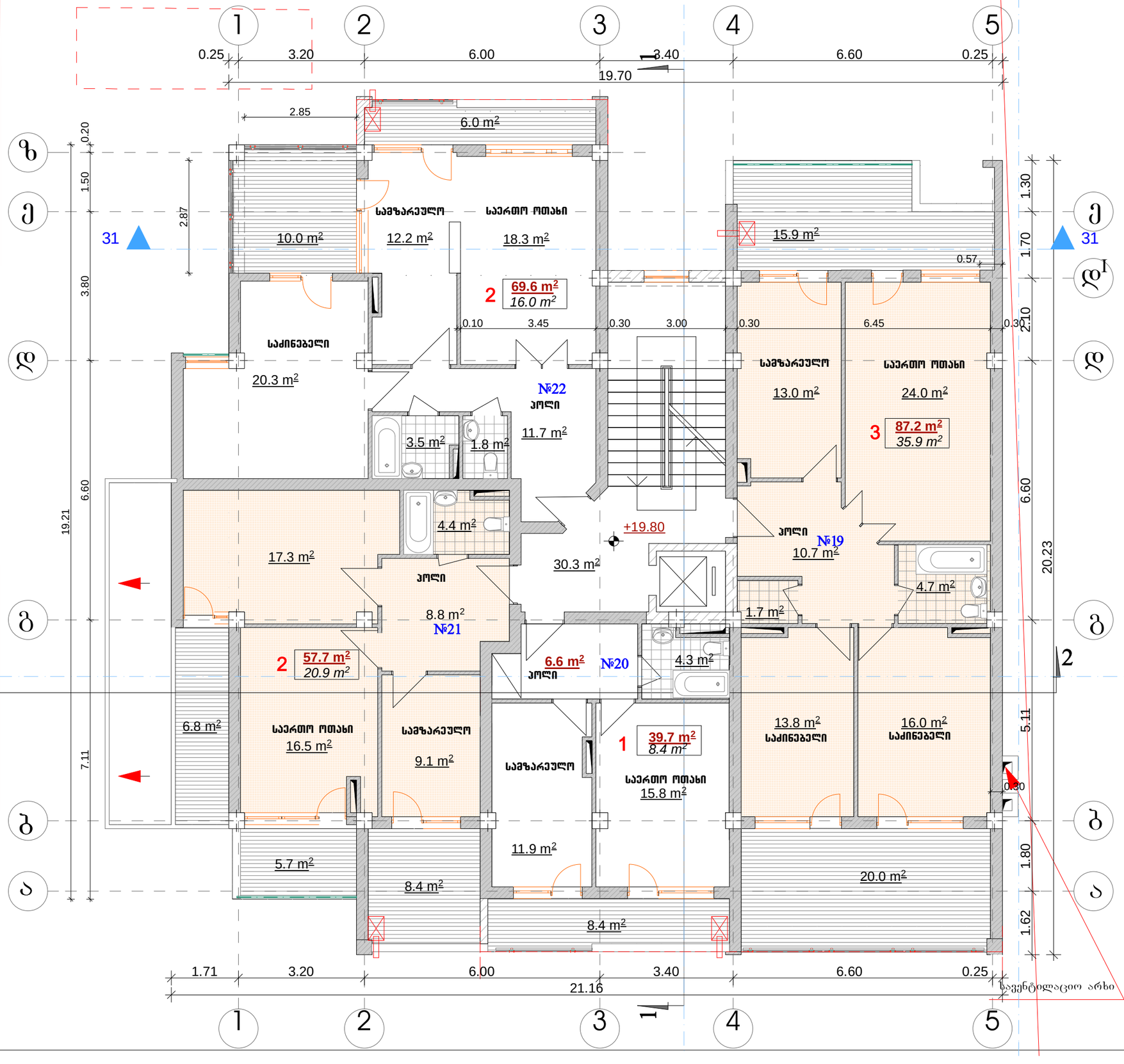

ფორმატი A-3	დაკვეთა #	

შენიშვნები:

1. ნახაზზე ზომები მოცემულია მეტრებში.

2. ნახაზის ყველა ცვლილება მშენებლობისას შეთანხმებული უნდა იყოს პროექტის ავტორთან.

ტექნიკურ-ეკონომიკური მაჩვენებლები:

საერთო ფართი	- 365.70 მ²
- სადარბაზო	- 30.30 მ²
- სასტუმრებელი	- 254.20 მ²
- საზაფხულო	- 81.20 მ²

პირობითი ნიშნები:

⑥ –	– ბეტონი
–	– აგური
–	– ხის
ჯ-ნ –	– დიაფრაგმა
ფ-ნ –	– პოლონა
მ-ნ –	– ღობის ხაზი
ფარ-ნ –	– საკადასტრო საზღვარი

დამკვეთი: შპს "ჯიჯი და მებობრები"

მისამართი: ქ.თბილისი, დელისის III ქ. (ნაკვ.#01/250)

პროექტის სახელწოდება:

მრავალბინიანი სასტუმრებელი სახლი

თანამდებობა	ბეჭდი	ხელმოწერა	თარიღი
დირექტორი	ო. ხუხაშვილი		
მთ.არქიტექტორი	ლ. ხუხაშვილი		

შ.პ.ს. "არკ ქრიეიშენ" "Arc creation" L.t.d.

მისამართი: თბილისი, საბურთალოს ქ.#33, ტელ/ფაქსი: (99532)384152

adress: #33, saburtalo st., Tbilisi, Georgia tel/fax: (995 32) 384152

E_mail: <levan.khukhashvili@gmail.com>

მასშტაბი	1:100	ნახაზი: VII სართულის გეგმა
თარიღი		

სტადია	ფურცელი	ფურცლები
პროექტი	ა-9	ა-19

VIII სართულის გეგმა ნიშ.+23.10 მ 1:100

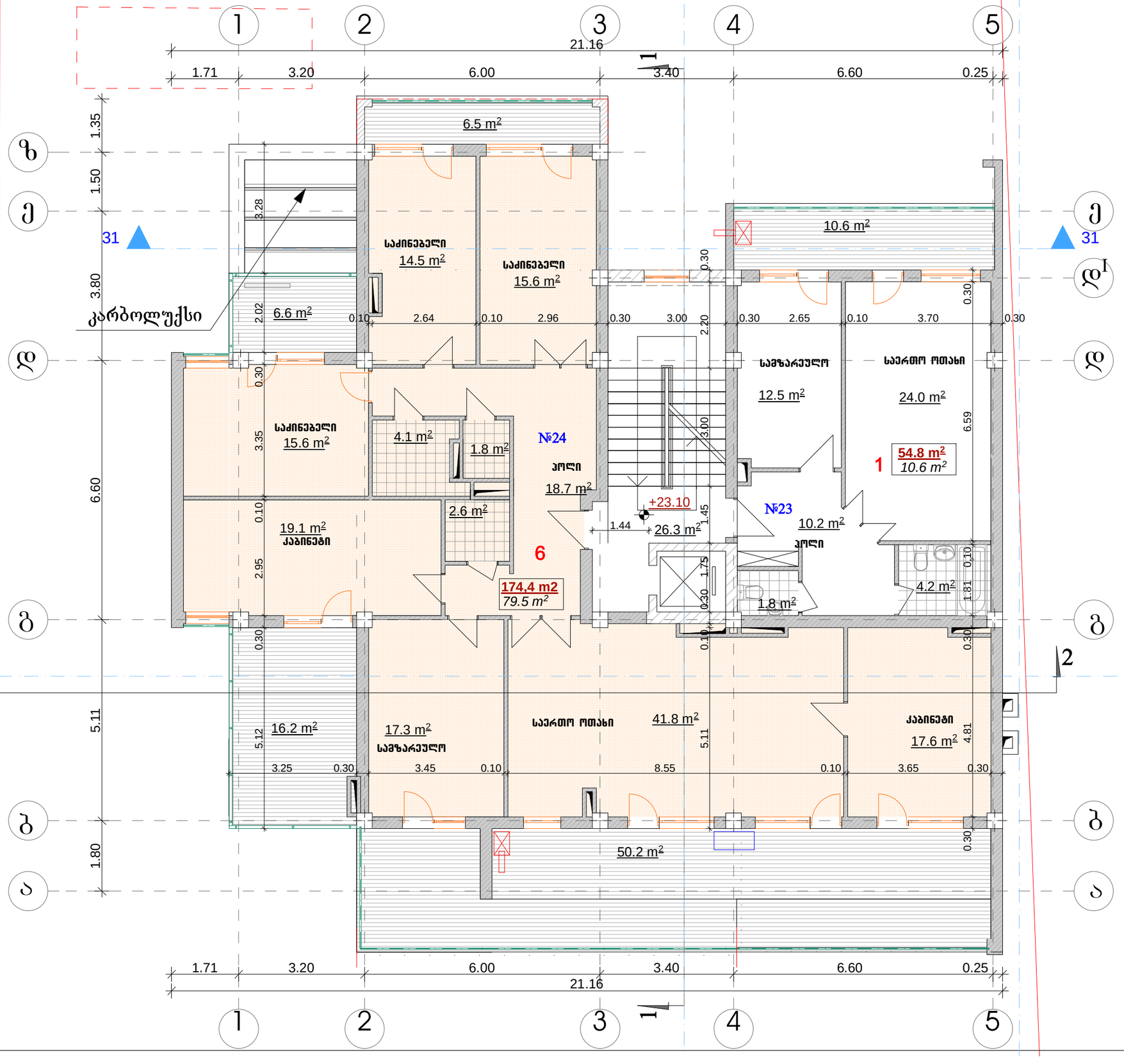

ფორმატი A-3 | დაკვეთა #

შენიშვნები:

1. ნახაზზე ზომები მოსაშენებელია მეტრებში.

2. ნახაზის ყველა ცვლილება მშენებლობისას შეთანხმებული უნდა იყოს პროექტის ავტორთან.

ტექნიკურ-ეკონომიკური მაჩვენებლები:

საერთო ფართი	- 345.60 მ²
- სადარბაზო	- 26.30 მ²
- სასტუმრო	- 229.20 მ²
- საზაფხულო	- 90.10 მ²

პროექტის ნიშნები:

⑥ –	– ჯადელი
–	– ტიხარი
–	– ჩიბელი
ა-ნ –	– დიაფრაგმა
ფ-ნ –	– პილონი
მ-ნ –	– ლეიძის ხაზი
ფარ-ნ –	– საკადასტრო საზღვარი

დამკვეთი
შპს "ჯიჯი და მეგობრები"

მისამართი
ქ.თბილისი, დელისის III ქ. (ნაკვ.#01/250)

პროექტის სახელწოდება
მრავალბინიანი საცხოვრებელი სახლი

თანამდებობა	გვარი	ხელმოწერა	თარიღი
დირექტორი	ო. ხახვაშვილი		
მთ.პროექტორი	ლ. ხახვაშვილი		

შ.პ.ს. "არქ ქრიეიშენ" "Arc creation" L.t.d.

მისამართი: adress:
თბილისი, საბურთალოს ქ.#33, #33, saburtalo st., Tbilisi, Georgia
ტელ/ფაქსი: (995 32) 384152 tel/fax: (995 32) 384152
E_mail: <levan.khukhashvili@gmail.com>

მასშტაბი	1:100
თარიღი	

ნახაზი: VIII სართულის გეგმა

სტადია	ფურცელი	ფურცლები
პროექტი	ა-10	ა-19

IX სართულის გეგმა ნიშ.+26.40 მ 1:100

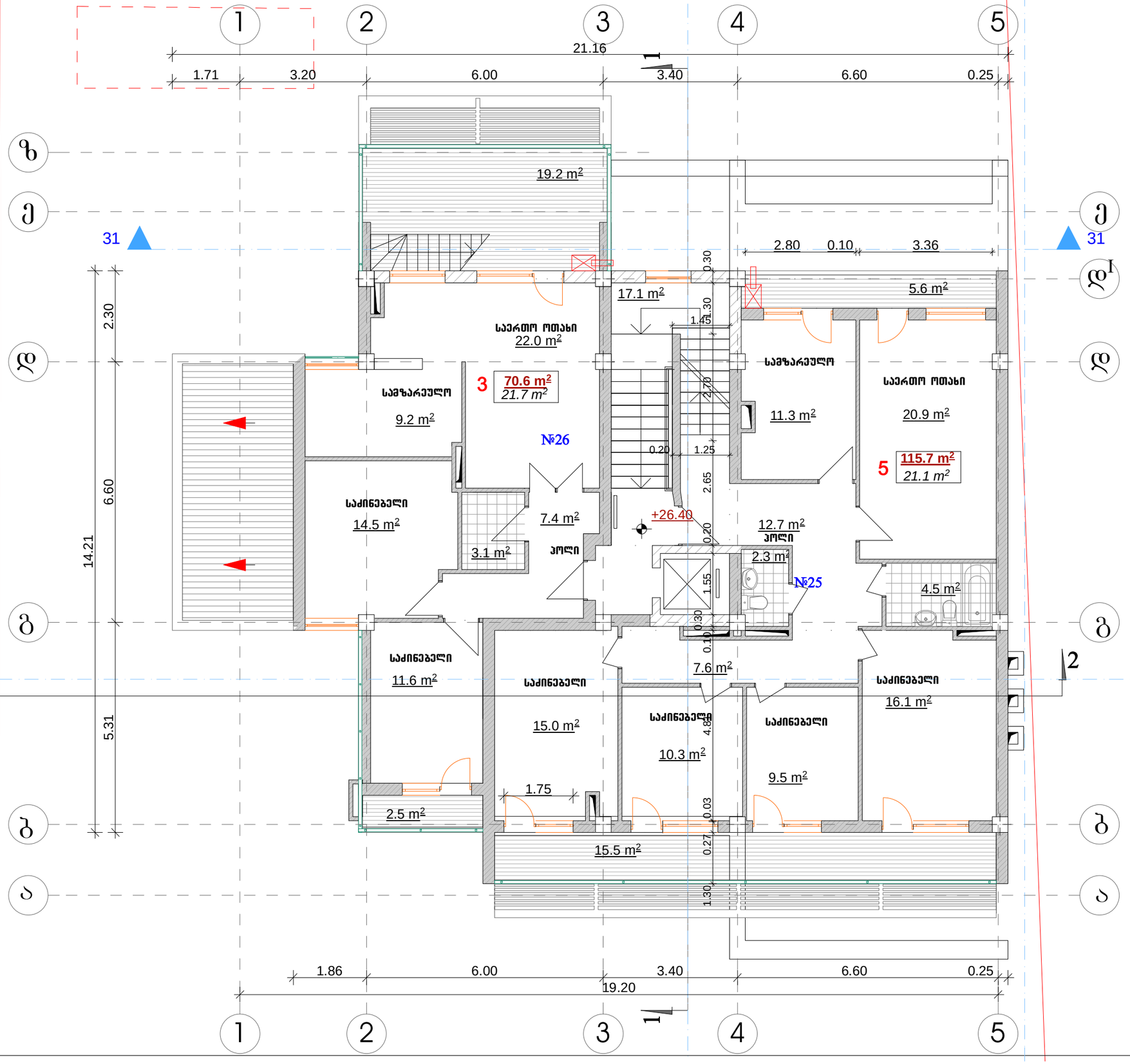

ფორმატი A-3 | დაკვეთა #

შენიშვნები:

1. ნახაზზე ზომები მოსაშენებელია მეტრებში.

2. ნახაზის ყველა ცვლილება მშენებლობისას შეთანხმებული უნდა იყოს პროექტის ავტორთან.

ტექნიკურ-ეკონომიკური მაჩვენებლები:

საერთო ფართი	- 246.20 მ²
- საღებაბაზო	- 17.10 მ²
- სასტუმრო	- 186.30 მ²
- საზაფხულო	- 42.80 მ²

პროექტის ნიშნები:

6 –	– ბეტონი
–	– ტიხარი
–	– ხიბელი
ს-6 –	– დიაფრაგმა
ფ-6 –	– პოლონა
მ-6 –	– ლერძის ხაზი
ფპ-6 –	– საბაზისო სახურავი

დამკვეთი
შპს "ჯიჯი და მებობები"

მისამართი
ქ.თბილისი, დელისის III ქ. (ნაკვ.#01/250)

პროექტის სახელწოდება
მიკვლებინიანი სასტუმრო სახლი

თანამდებობა	გვარი	ხელმოწერა	თარიღი
დირექტორი	ო. ხახვშვილი		
მთ.პროექტორი	ე. ხახვშვილი		

შ.პ.ს. "პრ ქრიატორ"
"Arc creation" L.t.d.
მისამართი: adress:
თბილისი, საბურთალოს ქ.#33, #33, saburtalo st., Tbilisi, Georgia
ტელ/ფაქსი: (995 32) 384152 tel/fax: (995 32) 384152
E_mail: <levan.khukhashvili@gmail.com>

მასშტაბი	1:100	ნახაზი:
თარიღი		IX სართულის გეგმა

სტადია	ფურცელი	ფურცლები
პროექტი	ა-11	ა-19

სამანქანოს გეგმა ნიშ.+29.70 მ 1:100

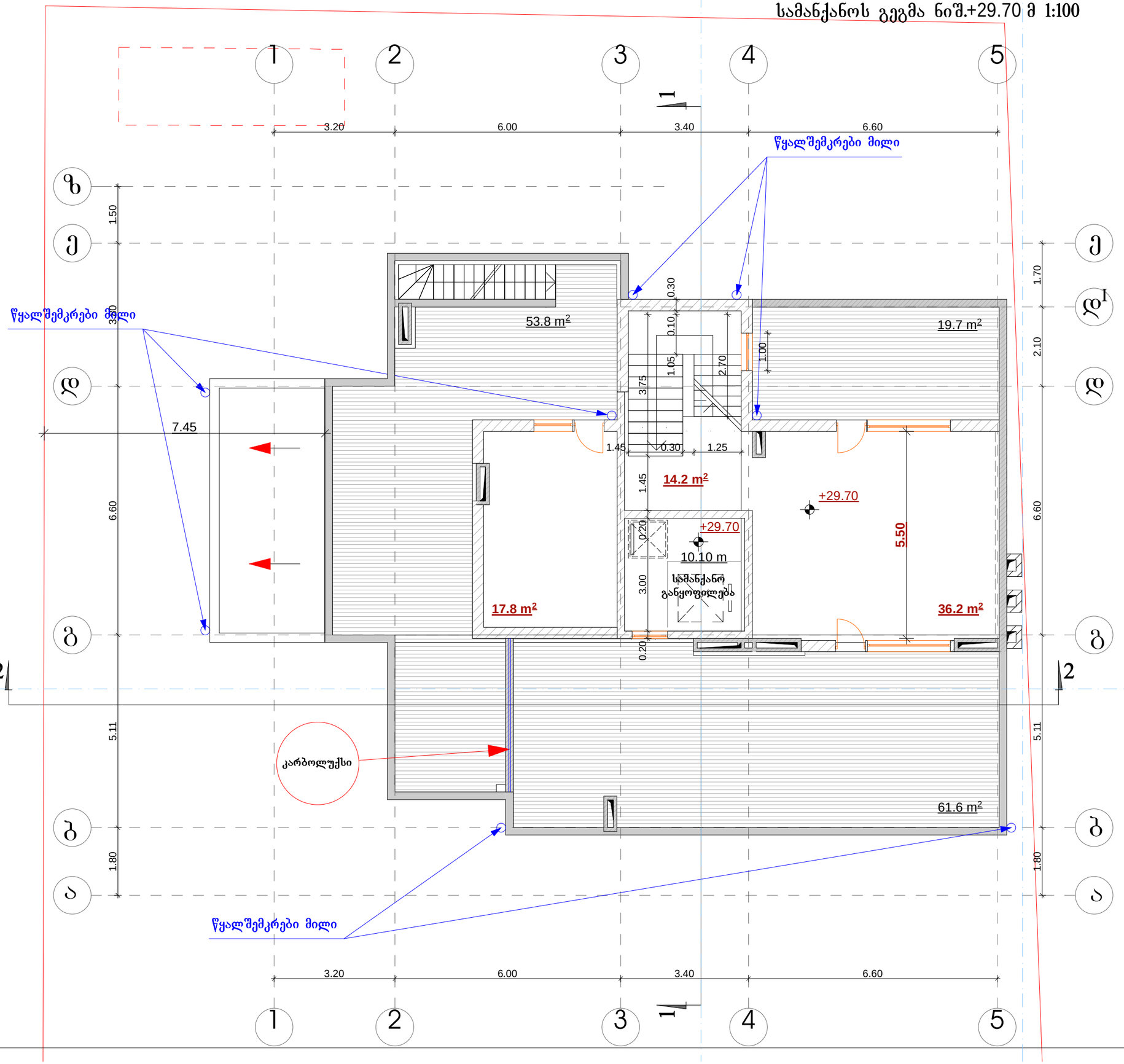

ფორმატი A-3	დახვეთა #	

შენიშვნები:

1. ნახაზზე ზომები მოსვემულია მეტრებში.

2. ნახაზის ყველა ცვლილება მშენებლობისას შეთანხმებული უნდა იყოს პროექტის ავტორთან.

ტექნიკურ-ეკონომიკური მაჩვენებლები:

საერთო ფართი	- 213.40 მ²
- ძირითადი საერთო	- 54.00 მ²
- სამანქანოს ფართი	- 10.10 მ²
- ჯიხის ეზრდილი	- 14.20 მ²
- საზაფხულო	- 135.10 მ²

პირობითი ნიშნები:

6 –	– ბეტონი
–	– ტიხარი
–	– ჩიბეტი
ჯ-ნ –	– დიაფრაგმა
ფ-ნ –	– ჯოლონი
მ-ნ –	– ღობის ხაზი
ფჯი-ნ –	– საკადასტრო საზღვარი

დამკვეთი
შპს "ჯიჯი და მეგობრები"

მისამართი
ქ.თბილისი, დელისის III ქ. (ნაკვ.#01/250)

პროექტის სახელწოდება
მრავალბინიანი საცხოვრებელი სახლი

თანამდებობა	ბეჭდი	ხელმოწერა	თარიღი
დირექტორი	ო. ხუხაშვილი		
მთ.არქიტექტორი	ლ. ხუხაშვილი		

მ.პ.ს. "არქ ჩიაბრონ"
"Arc creation" L.t.d.

მისამართი:
თბილისი, საბურთალოს ქ.#33, ტელ/ფაქსი: (99532)384152

adress:
#33, saburtalo st., Tbilisi, Georgia
tel/fax: (995 32) 384152
E_mail: <levan.khukhashvili@gmail.com>

მასშტაბი	1:100	ნახაზი:
თარიღი		საშანქანოს გეგმა

სტადია	ფურცელი	ფურცლები
პროექტი	ა-12	ა-19

სახურავის გეგმა ნიშ.+32.30 მ 1:100

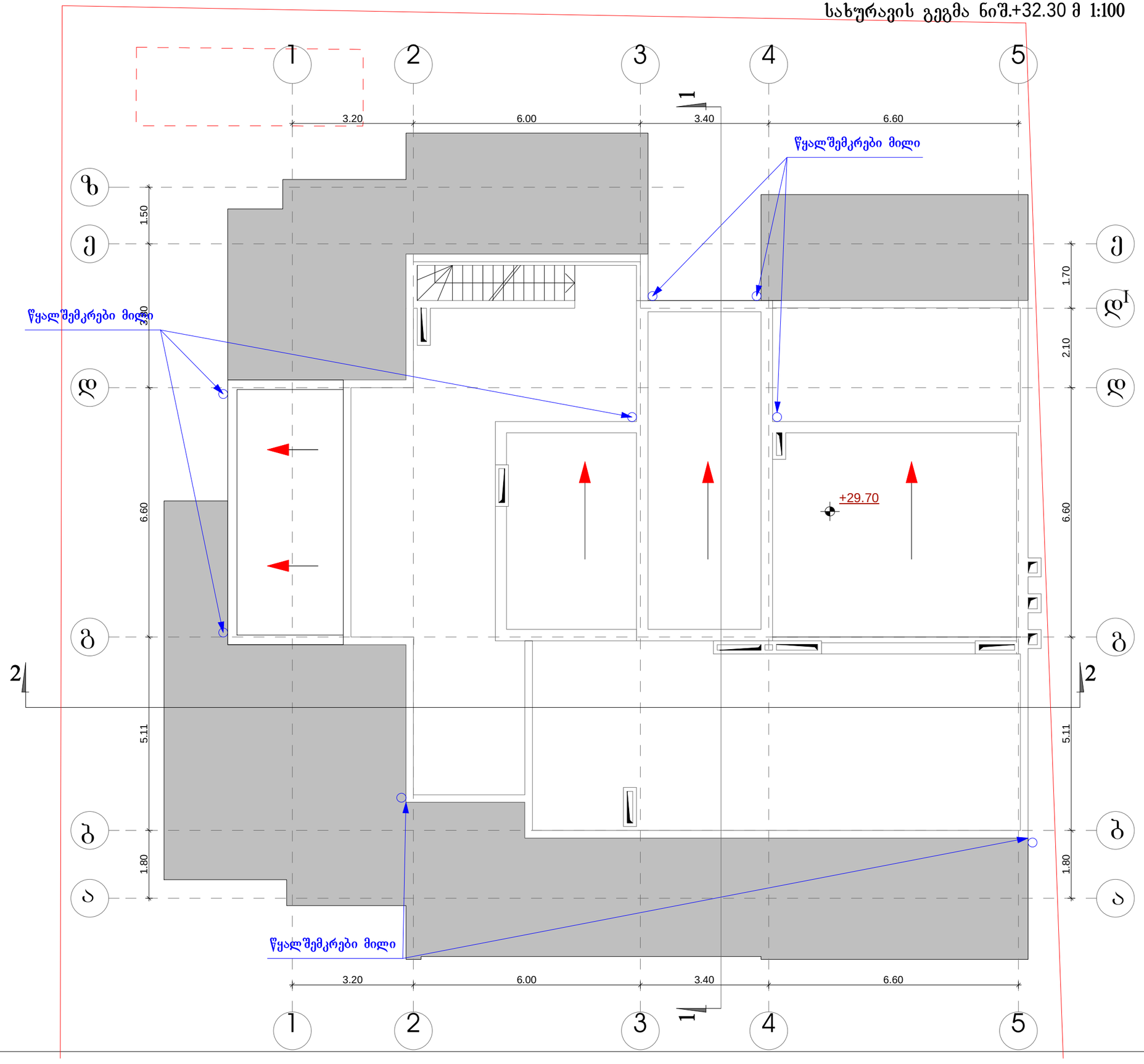

ფორმატი A-3	დაკვეთა #	

შენიშვნები:

1. ნახაზზე ზომები მოცემულია მეტრებში.
2. ნახაზის ყველა ცვლილება მშენებლობისას შეთანხმებული უნდა იყოს პროექტის ავტორთან.

ტექნიკურ-ეკონომიკური მაჩვენებლები:

პირობითი ნიშნები:

⑥ –	– ჯეჯილი
–	– ტიხარი
–	– ხიბეული
ა-ნ –	– დიაფრაგმა
ფ-ნ –	– პოლონა
გ-ნ –	– ღობის ხაზი
ფპ-ნ –	– საპროექტო საზღვარი

დამკვეთი
შპს "ჯიჯი და მეგობრები"

მისამართი
ქ.თბილისი, დელისის III ქ. (ნაკ3.#01/250)

პროექტის სახელწოდება
მრავალბინიანი საცხოვრებელი სახლი

თანამდებობა	ბეჭდი	ხელმოწერა	თარიღი
დირექტორი	ო. ხახამეიდი		
მთ.პროექტორი	ლ. ხახამეიდი		

შ.პ.ს. "პრ ჯიჯიბრო"
"Arc creation" L.t.d.
მისამართი: თბილისი, საბურთალოს ქ.#33, ტელ/ფაქსი: (995 32) 384152
adress: #33, saburtalo st., Tbilisi, Georgia tel/fax: (995 32) 384152
E_mail: <levan.khukhashvili@gmail.com>

მასშტაბი	1:100
თარიღი	

ნახაზი: სახურავის გეგმა

სტადია	ფურცელი	ფურცლები
პროექტი	ა-13	ა-19