შენობის მაქსიმალური სიმაღლის განსაზღვრის სქემა

განმარტებითი ბარათი

მოცემული ნახაზის ფასადზე მოცემულია სიმაღლის განსაზღვრის სხივი დადგენილი ფორმულის მიხედვით 0.5L=0.4H.
შენობა ეტევა არსებული ქუჩის მონაკვეთში მიღებული მაქსიმალური სიმაღლის წერტილისა და ქუჩის ღერძულა ხაზის ურთიერთშეერთებიდან გამომდინარე.
მიღებული ხაზის (სხივის) გაყოლებაზე შენობის სართულები თავისუფლად განლაგდა.

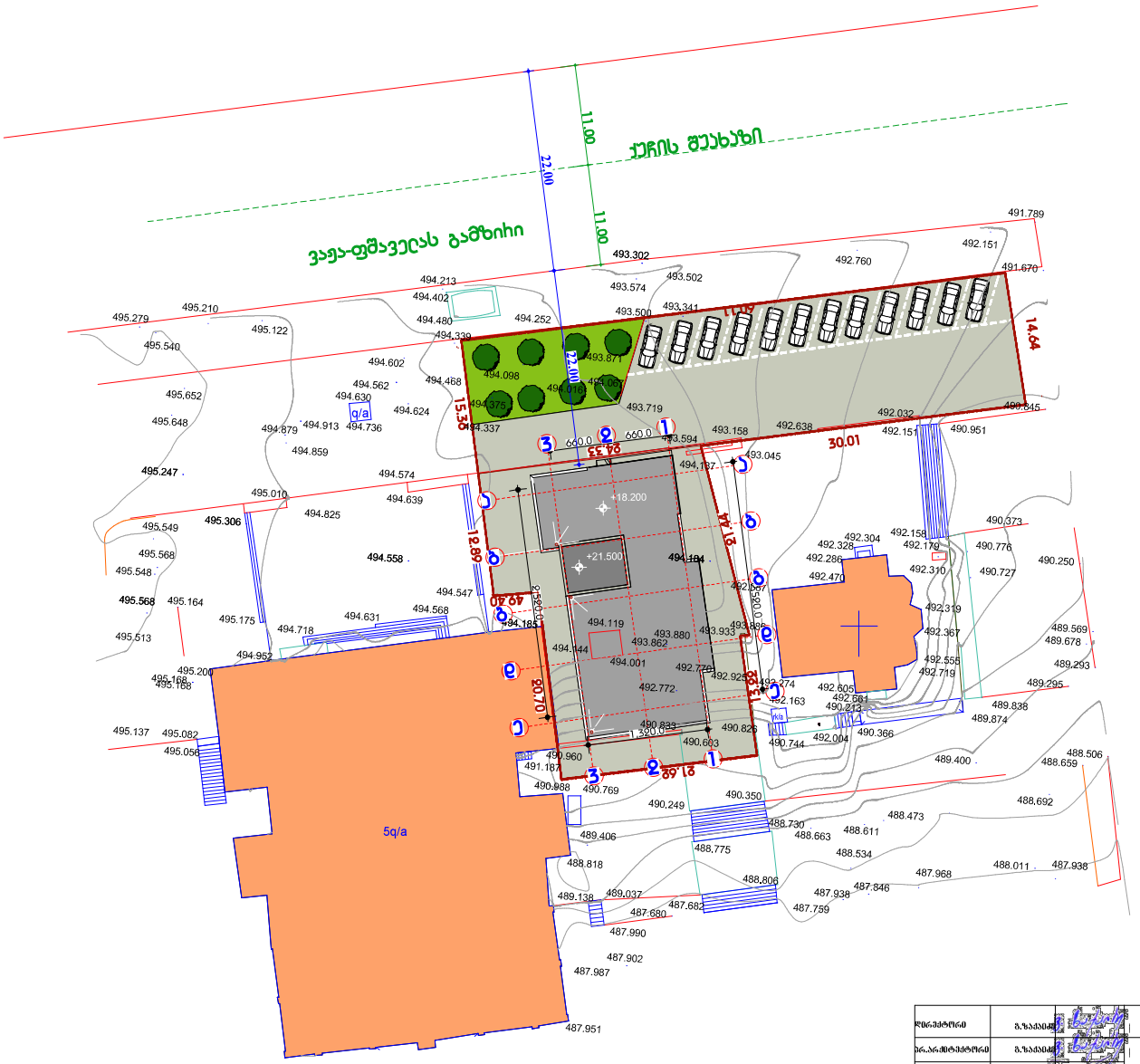

დირექტორი	გ.ზაქარიაძე		დამკვეთი ამხანაგობა «ახალი ობოლისი»			
არქიტექტორი	გ.ზაქარიაძე		მრავალფუნქციური შენობა ქ. ობოლისში ვაჟა-ფშაველას №76/გ	სტადია	შენობები	შენობების
	ნ.კაკაბაძე			არ/პ		19
კონსტრუქტორი	მ.ბაგრატიონი		გეგმა-ნახაზი მ 1:500	შ.პ.ს.«ტოფლის ბოლოდნის»		
დამკვეთი	ნ.კაკაბაძე					

+82.41

სიმაღლის განსაზღვრის სქემა 33/0.4=82.50

+28.60

0.000

ქუჩის ცენტრი

11.00

22.00

33.00

+17.60
+15.20
+14.30
+11.90
+10.98
+8.58
+7.70
+5.30

+17.60
+15.80
+14.30
+12.50
+11.00
+9.20
+7.70
+5.90
+4.45
+0.70
-0.80
-2.60

+491.13
+486.23

630.0
630.0
630.0
630.0
2,520.0

a
b
g
d
e