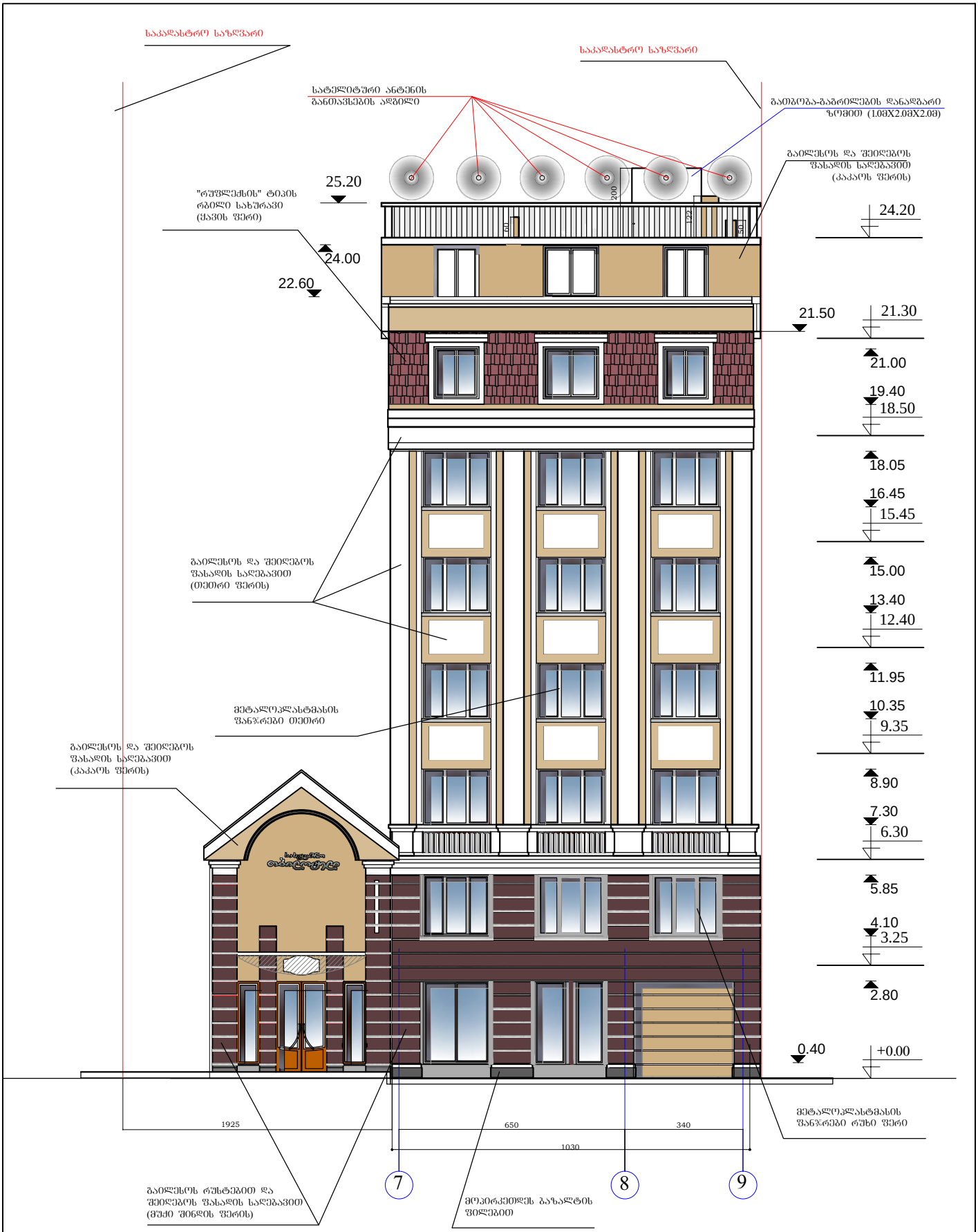

			ქ. თბილისში, გაგარინის I შეს. №8 და №8ა-ში მდებარე არსებული სასტუმროს რეკონსტრუქცია-გაფართოების პროექტის მესამედ კორექტირება.	ს.ტ.	ფ	ფ-ბი
დირექტორი	ალუაშვილი			მ.პ.	ა – 13	
არქიტექტორი	ალუაშვილი					
			ფასადი 7-9. მ. 1 : 100	ი.მ. გიორგი ალუაშვილი		

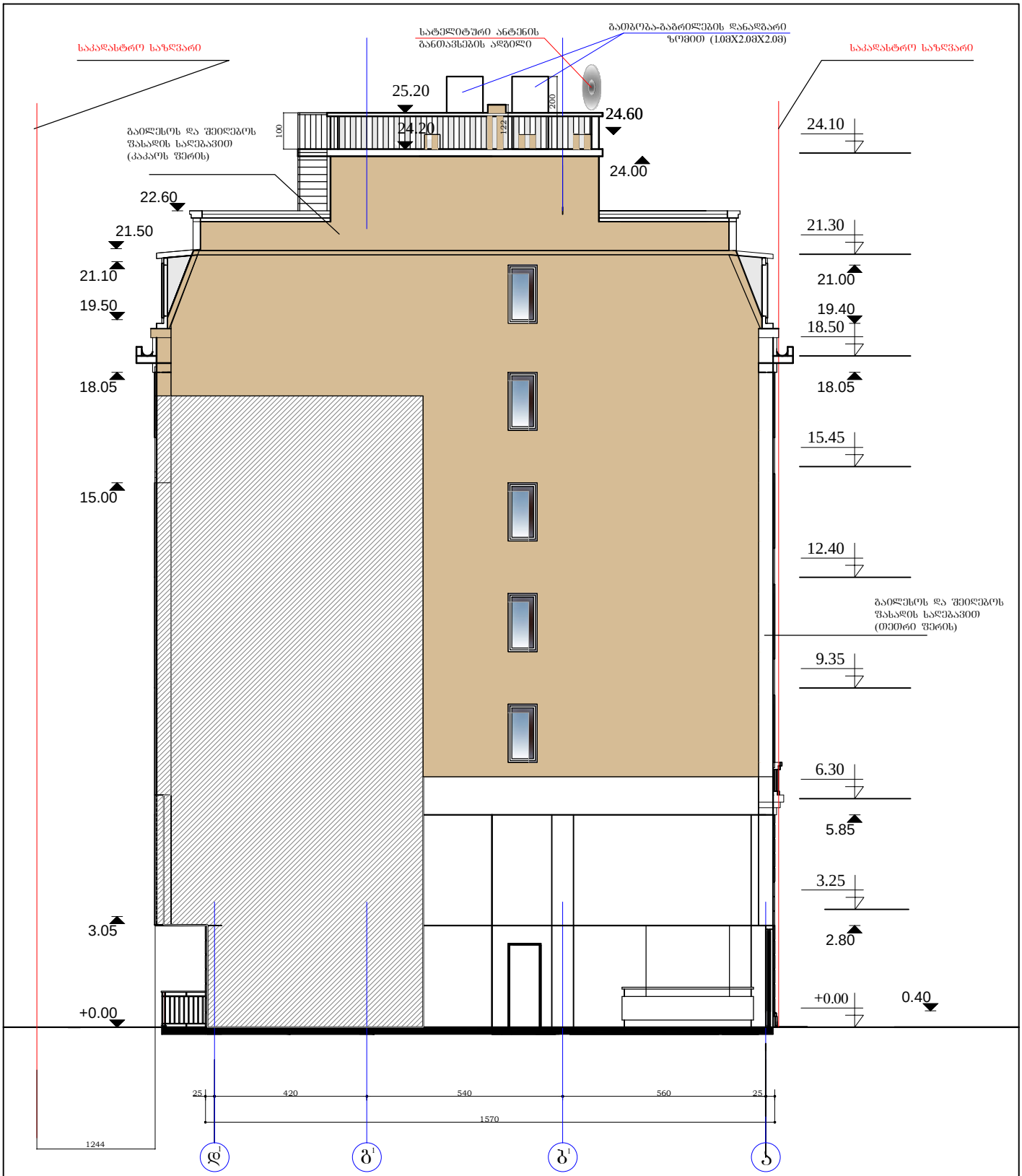

			ქ. ობილისში, გაგარინის I შეს. №8 და №8ა-ში მდებარე არსებული სასტუმროს რეკონსტრუქცია-გაფართოების პროექტის მესამედ კორექტირება.	სტ.	ფ	ფ-ბი
დირექტორი	ალუაშვილი			გ.ა.	ა – 16	
არქიტექტორი	ალუაშვილი					
			ფასადი დ¹- ა. გ. 1 : 100	0.გ. გიორგი ალუაშვილი		

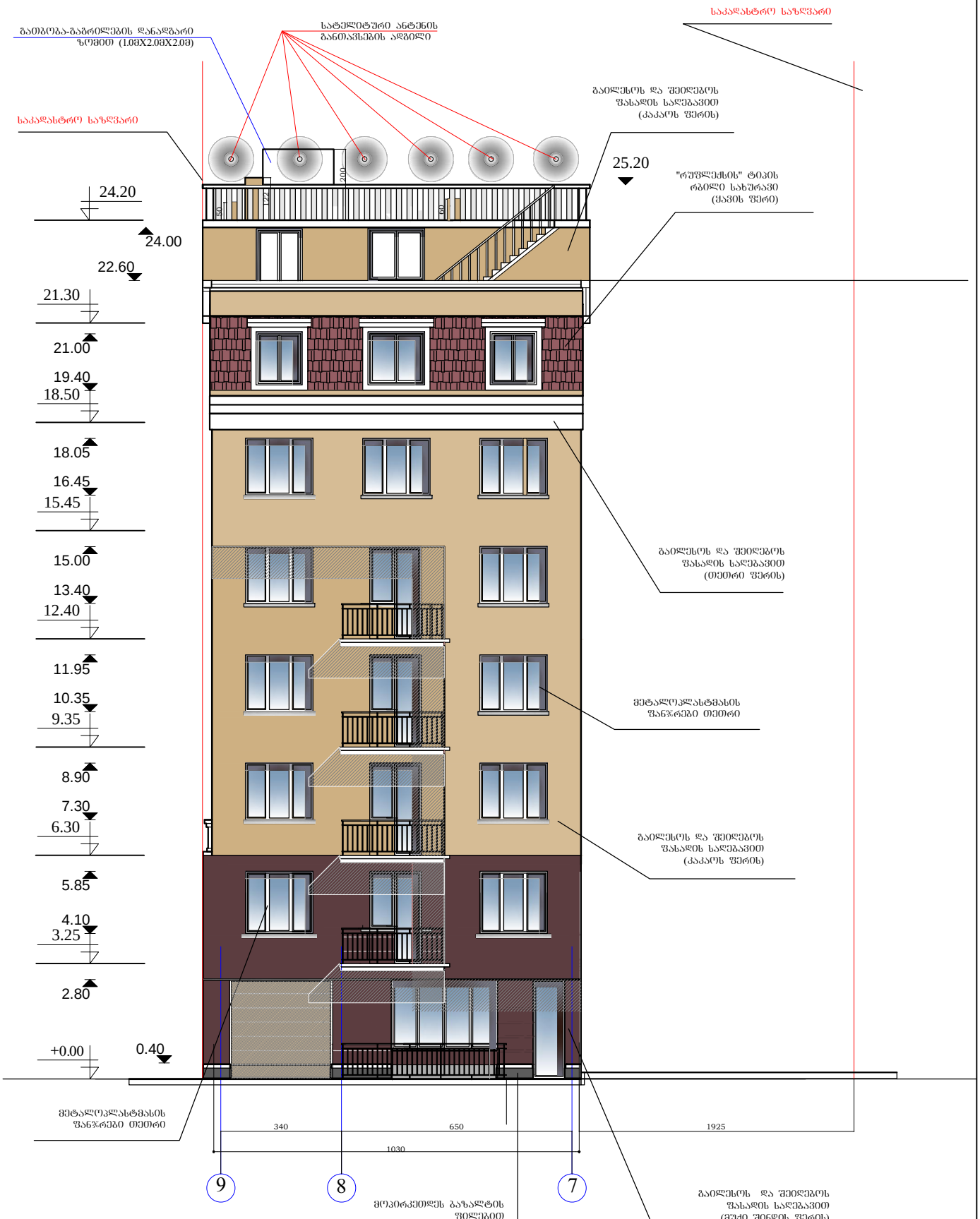

ძირითადი შენიშვნები:

წარმოდგენილ მესამეე კორექტირებულ პროექტში მოხდა შემდეგი სახის ცვლილებები: შიდა ეზოს მხარეს ფასადზე "9-7" მოიხსნა დეკორატიული ელემენტები.

დირექტორი	ადუაშვილი		ქ. ონბილისში, ბაბარონის I შეს. №8 და №8ა-ში მდებარე არსებული სახლშემრის რეკონსტრუქცია-ბაფართოების პროექტის მესამეე კორექტირება.	ს.ტ.	ფ	ფ-ბი
არქიტექტორი	ადუაშვილი			მ.პ.	ა – 14	
			ფასადი 9-7. მ. 1 : 100	0.მ. გიორგი ადუაშვილი		

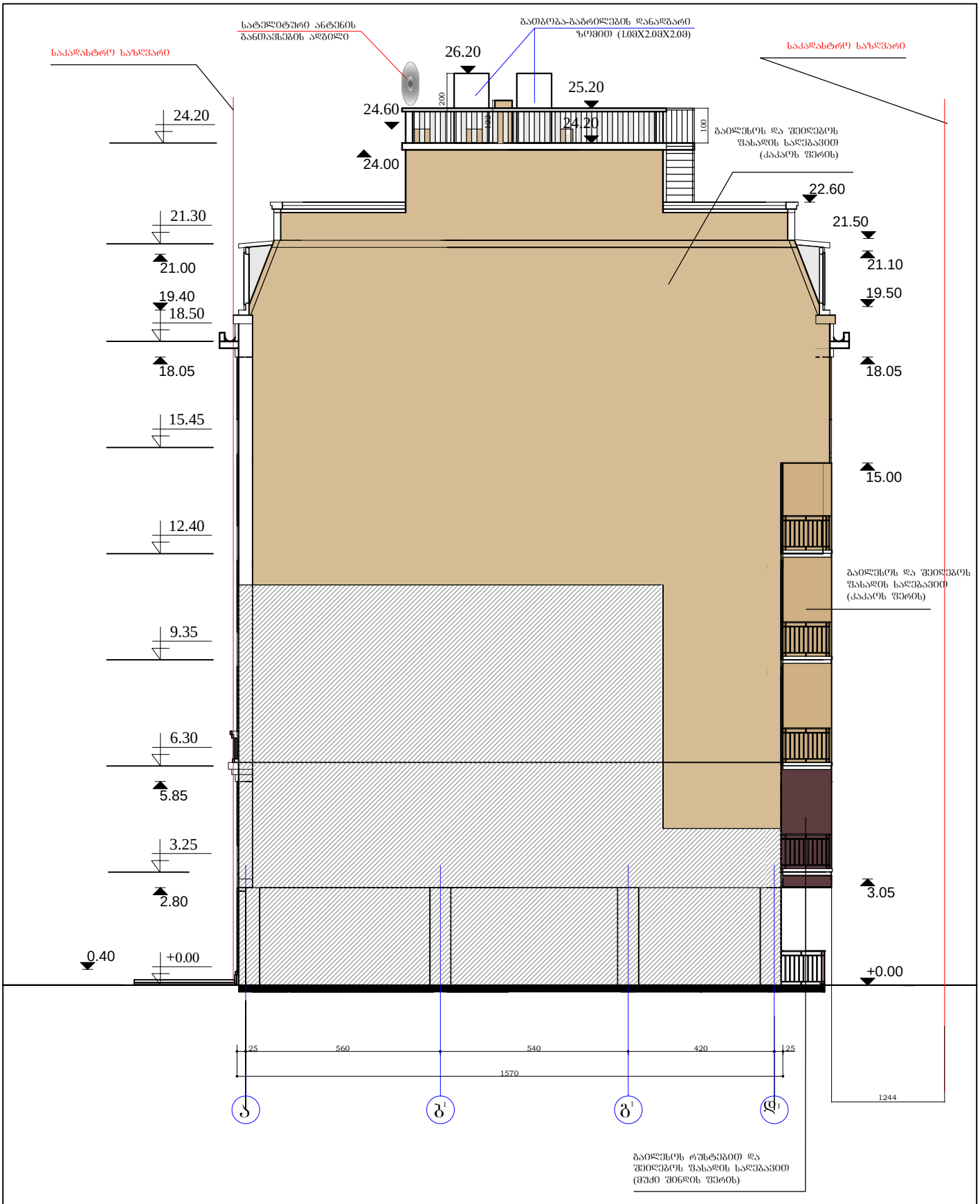

			ქ. თბილისში, გაგარინის I შეს. №8 და №8ა-ში მდებარე არსებული სასტუმროს რეკონსტრუქცია-გაფართოების პროექტის მესამედ კორექტირება.	სტ.	ფ	ფ-ბი
დირექტორი	ალუაშვილი			მ.პ.	ა – 15	
არქიტექტორი	ალუაშვილი					
			ფასადი ა-დ¹ მ. 1 : 100	ი.მ. გიორგი ალუაშვილი		