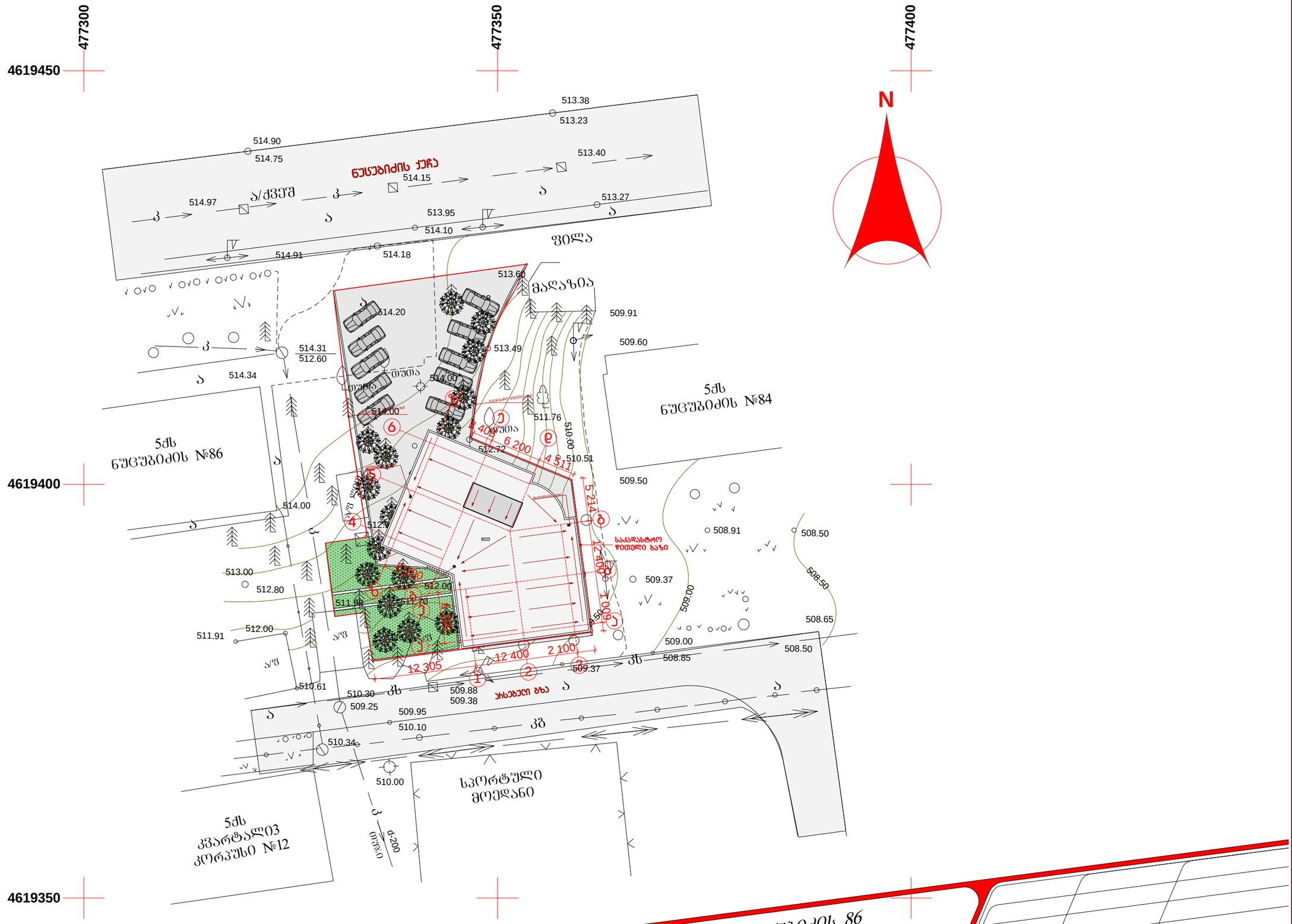

გენგეგმა ნუცუბიძის 86

01.14.04.010.006

საკადასტრო კოდი

შეასრულა	თ. აბაშიძე
შეამოწმა	თ.აბაშიძე
2014წ.	

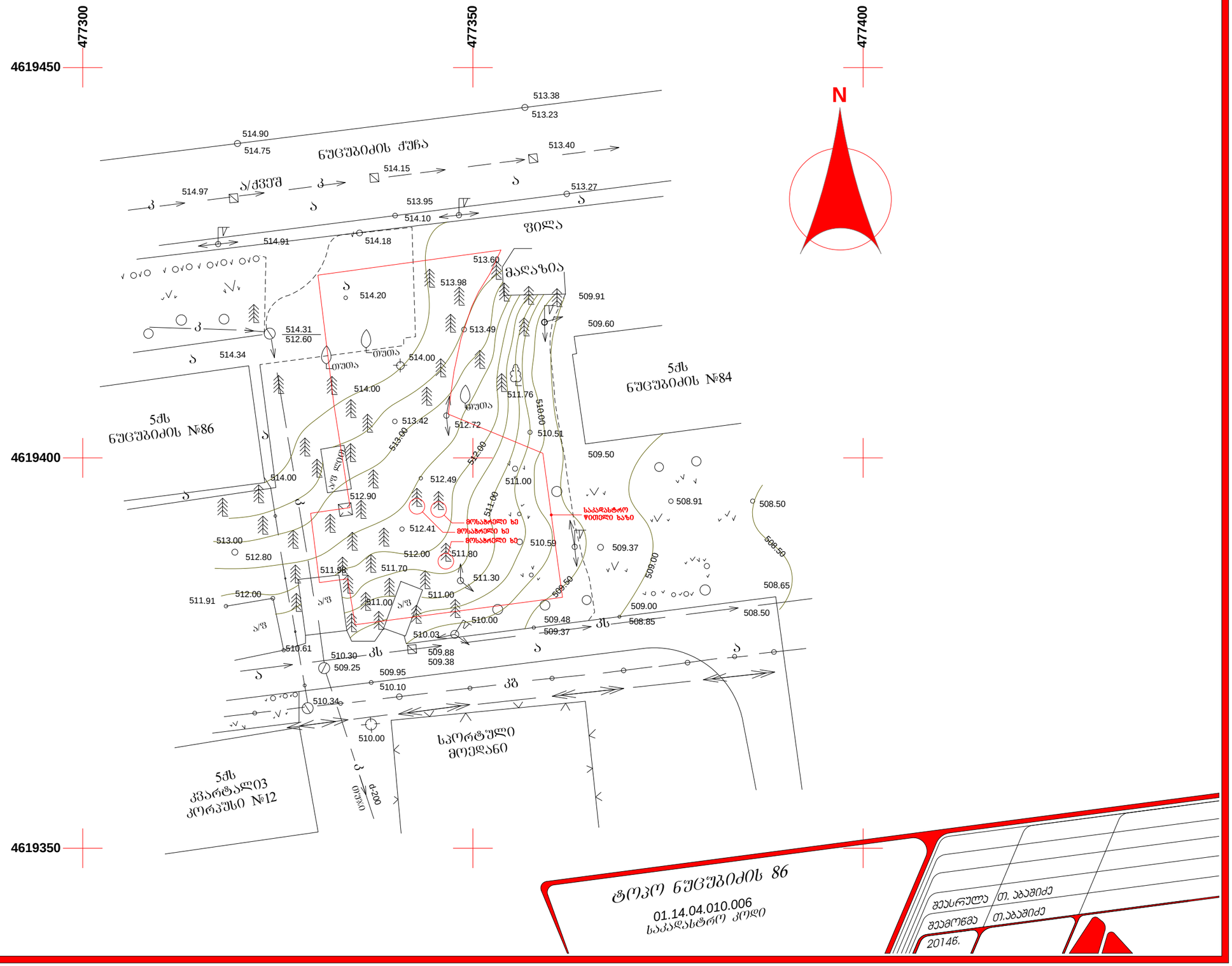
477300
477350
477400
4619450
4619400
4619350
N
ნუცუბიძის ქუჩა
ველი
ბაღანა
5ქს ნუცუბიძის №86
5ქს ნუცუბიძის №84
5ქს კვარტალი03 კორპუსი №12
სპორტული მოედანი
ა/ქვეშ
ა/ფ
კს
კბ
ტყე
მოსახერხი ხე
საკადასტრო წითელი ხაზი
513.38
513.23
514.90
514.75
513.40
514.97
514.15
513.95
514.10
513.27
514.91
514.18
513.60
513.98
514.20
509.91
509.60
514.31
512.60
513.49
514.34
514.00
511.76
513.42
512.72
510.51
509.50
514.00
512.49
511.00
512.90
508.91
508.50
513.00
512.41
510.59
509.37
512.80
512.00
511.80
511.98
511.70
511.30
508.65
511.91
512.00
511.00
509.00
510.00
509.48
509.37
508.85
508.50
510.61
510.30
509.25
509.88
509.38
509.95
510.10
510.34
510.00
ტროპო ნუცუბიძის 86
01.14.04.010.006
საკადასტრო კოდი
შეასრულა თ. აბაშიძე
შეამოწმა თ.აბაშიძე
2014წ.

ქალაქ თბილისის მერია

2336638
07/14126699-25
08.05.2014

შპს სტილი+ (405022719),
საქართველო, ქ. თბილისის, ვაკე-საბურთალოს
რაიონში, სულხან ცინცაძის ქ., № 56 (ყოფ.
თამარაშვილის ქ. №13), I სართული, არასაცხოვრებელი
ფართი.

ქ. თბილისის მერიის ეკოლოგიისა და გამწვანების საქალაქო სამსახური თანახმაა, შპს ,,სტილი +“ის კუთვნილ ტერიტორიაზე (ნუცუბიძის ქ. #86 ნაკვეთის საკ/კოდ 01.14.04.010.006) სამშენებლო სამუშაოების განხორციელების მიზნით მოიჭრას 3 (სამი) ძირი წიწვოვანი ხე დიამეტრებით: 46სმ, 46სმ, და 52სმ. სამუშაო უნდა შესრულდეს 2014 წლის 31 დეკემბრამდე.

მესაკუთრე ვალდებულია ჭრის დაწყება აცნობოს ქ. თბილისის მერიის ზედამხედველობის საქალაქო სამსახურს (ტელ: 577 17 00 82).

თბილისის მერია / ქ. თბილისის მერიის
ეკოლოგიისა და გამწვანების საქალაქო სამსახური
ქ. თბილისის მერიის საქალაქო სამსახურის უფროსი — გიორგი ქორქაშვილი