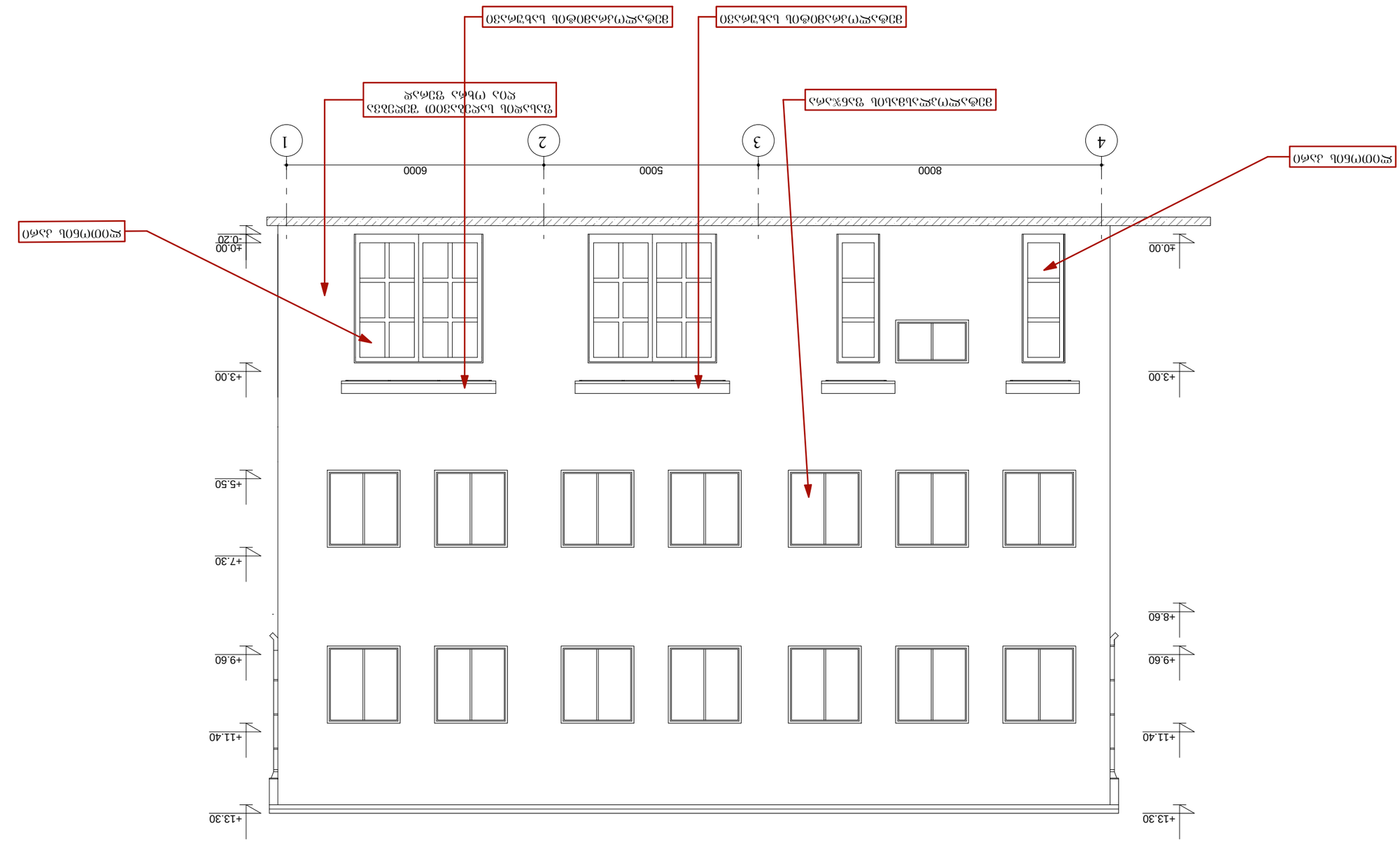


| | | | |
|---|---|---|---|
| ՍՊԱՍԱՐԿՈՒՄ | Հ. ՀԱՅՐԱՊԵՏՅԱՆ | | |
| ՀԿ ՀԱՍ. ԱԿՍՈՒՄ. | Հ.ՀԱԿՈԲՅԱՆ | | |
| ԱԿՍՈՒՍՏՈՒՄՆ | Հ.ՀԱՅԿԱԶՅԱՆ | | |
| | | | |
| | | | |
| | | | |
| | | | |

# Ք. ՄԱՌԵՆԱՆ, 3ՀԱՐԿԱՎՈՐ ՀՅՈՒՍԻՍԱՅԻՆ ԳՈՏՈՒ ՀԱՄԱՀԱՐԿԱՅԻՆ ՀԱՄԱԼԻՐ Հ.№22/№24
## ԱՐՏԱՔԻՆ ՀԱՏԱԿԱՑՈՒՄ ՀԱՄԱԼԻՐԻ ԱՇԽԱՏԱՆՔԱՅԻՆ ՆԱԽԱԳԻԾ

| | | | | | |
|---|---|---|---|---|---|
| ԱՇԽԱՏԱՆՔԱՅԻՆ | Հ. ՀԱՅԿԱԶՅԱՆ | | | | |
| ՀԱՍՏԱՏԵՑԻ | Հ.ՀԱԿՈԲՅԱՆ | | | | |
| ՍՏՈՒԳԵՑ | Հ. ՄԱՐՏԻՐՈՍՅԱՆ | | | | |

| | | | | |
|---|---|---|---|---|
| ԱՇԽԱՏԱՆՔԱՅԻՆ ՆԱԽԱԳԻԾ | | | | |
| ՊՂՈՊԱՏԵ 4-1 ՊԱՏՈՒՀԱՆ | | 8 | 9-ա | 1:100 |
| ԼԱՅՆՈՒԹ | ՊՏԱՀ. | 9-ա | 12 | |

ՀՀ. ԿՈՏԱՅՔԻ ՄԱՐԶ, ՔԱՂԱՔ ՄԱՐՏԻՐՈՍՅԱՆ
"ՊԱՐՈՒՅՐ ՍԱՐԳՍՅԱՆ ՇԻՆԱՐԱՐԱԿԱՆ ՍՊԸ"

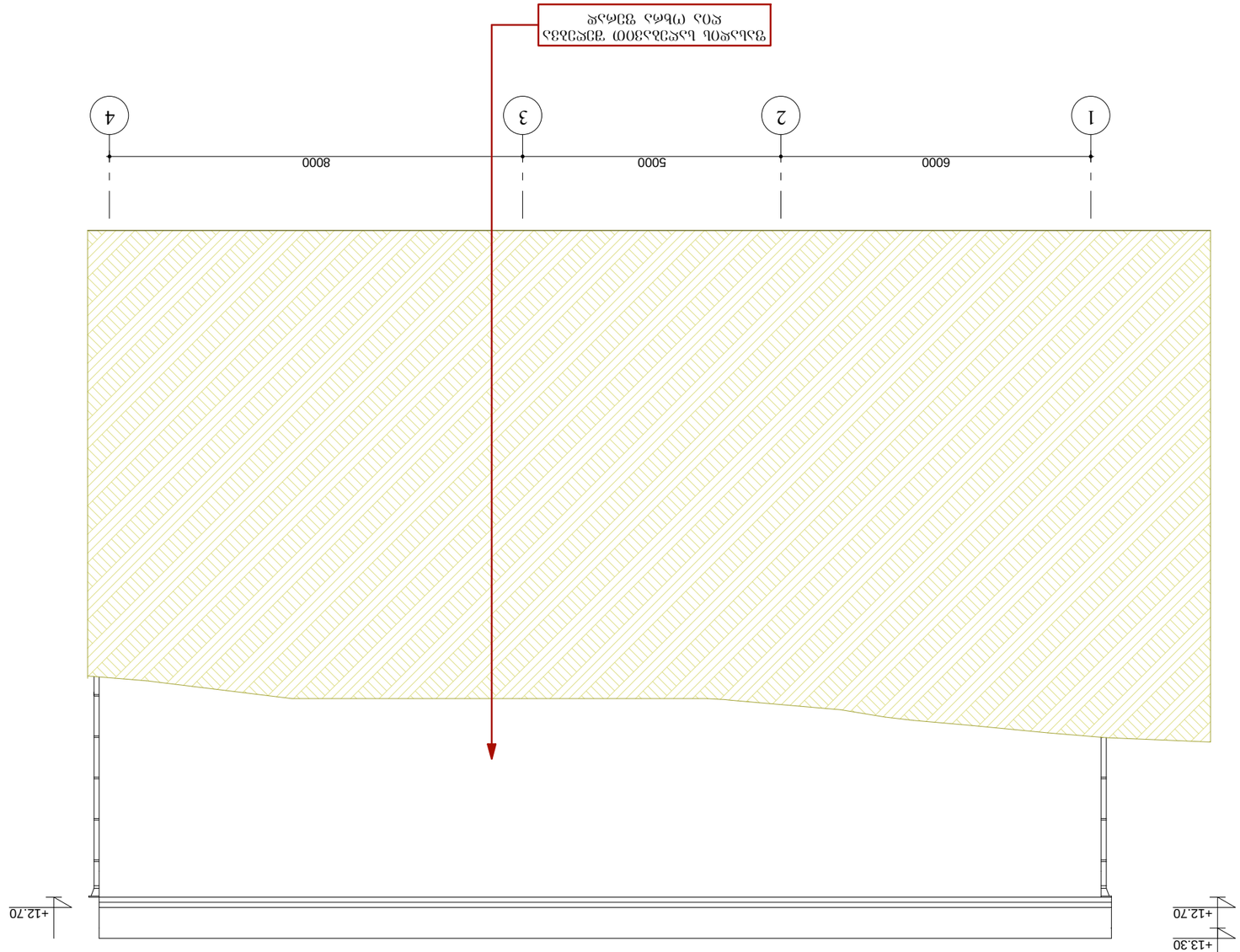
1
2
3
4
6000
5000
8000
+12.70
+13.30
+12.70

| | | | | | | | |
|---|---|---|---|---|---|---|---|
| | | | | | | | |
| | | | | | | | |
| | | | | | | | |

| | | |
|---|---|---|
| შპს „ინჟინერინგ ჯგუფი 360 ლტდ“ | შ.პ.ს. ჩხუბინაშვილის ქ. | |
| | | |
| | | |
| ობიექტის მისამართი: ქ. თბილისი, ვაკე-საბურთალოს რაიონი, ზემო ნავთლუღის მე-4 მკრ. ნაკვ. №422/№24 | | |
| ტექნიკური პროექტის ნაწილი | | |
| ტექნიკური ნაწილის ხელმძღვანელი | | |
| ტექნიკური ნაწილის ხელმძღვანელი | | |
| არქიტექტორი | | |
| ტექნიკური ნაწილის ხელმძღვანელი | | |
| ტექნიკური ნაწილის ხელმძღვანელი | | |
| ტექნიკური ნაწილის ხელმძღვანელ

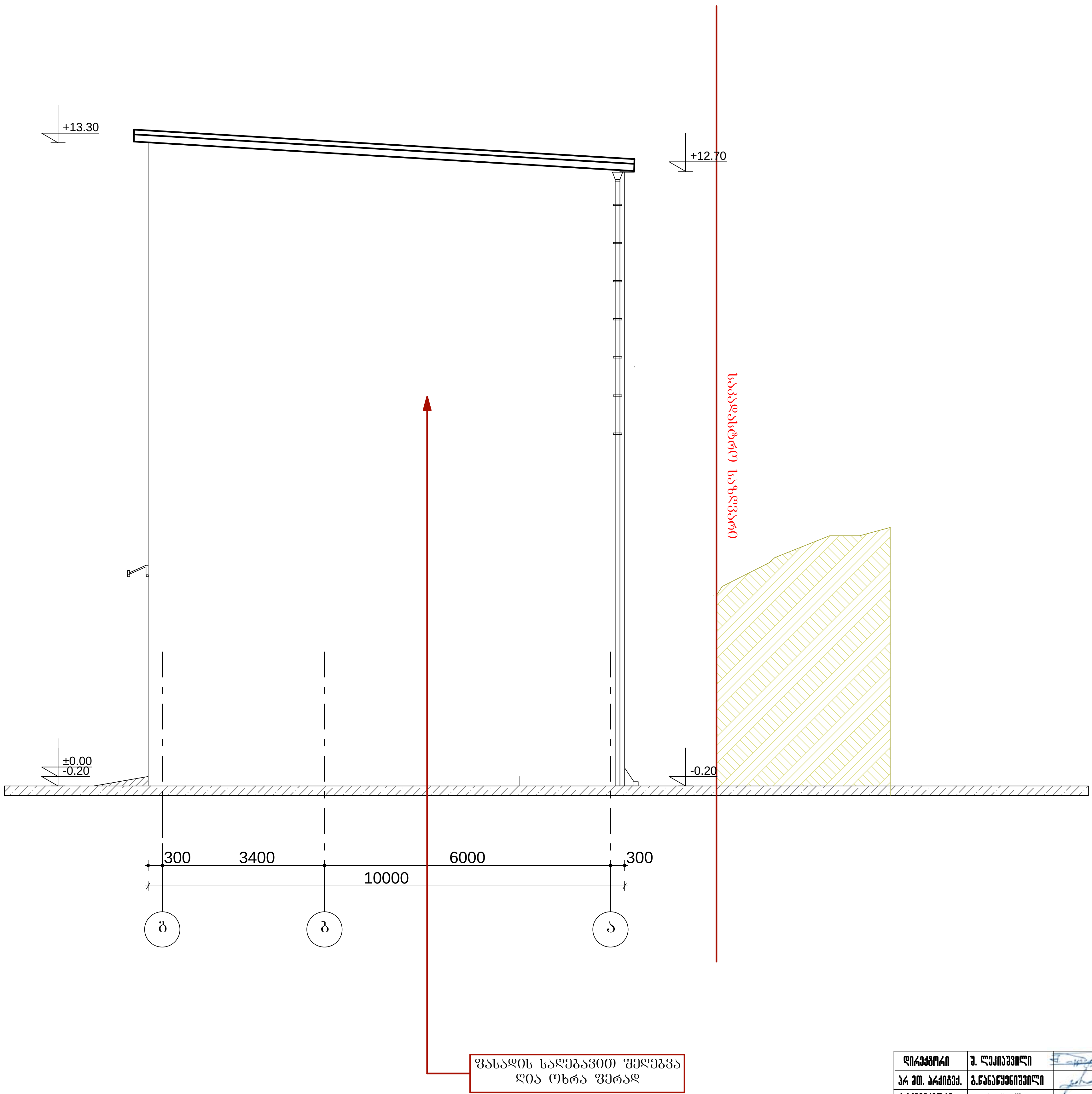


| | | | | | | |
|---|---|---|---|---|---|---|
| დირექტორი | შ. ლეკიაშვილი | | ქ. თბილისში, ვაკე-საბურთალოს რაიონში, გოძიაშვილის ქ.№22/№24 სასაწყობო შენობის პროექტი | | | |
| პრ მთ. არქიტექ. | გ.ნანაწყენიშვილი | | | | | |
| არქიტექტორი | გ.მუხიაშვილი | | | | | |
| | | | არქიტექტურული ნაწილი | დაკვეთა № | | |
| | | | ფასადი გ-ა ღერძებში | სტადია | ფურც. | ფ-ბი | მასშტაბი |
| | | | | მ | ა-12 | 12 | 1:100 |
| შეასრულა | გ. ნანაწყენიშვილი | | შ.პ.ს. "იქს ვაი ზეტ არქიტექტს" | | | |