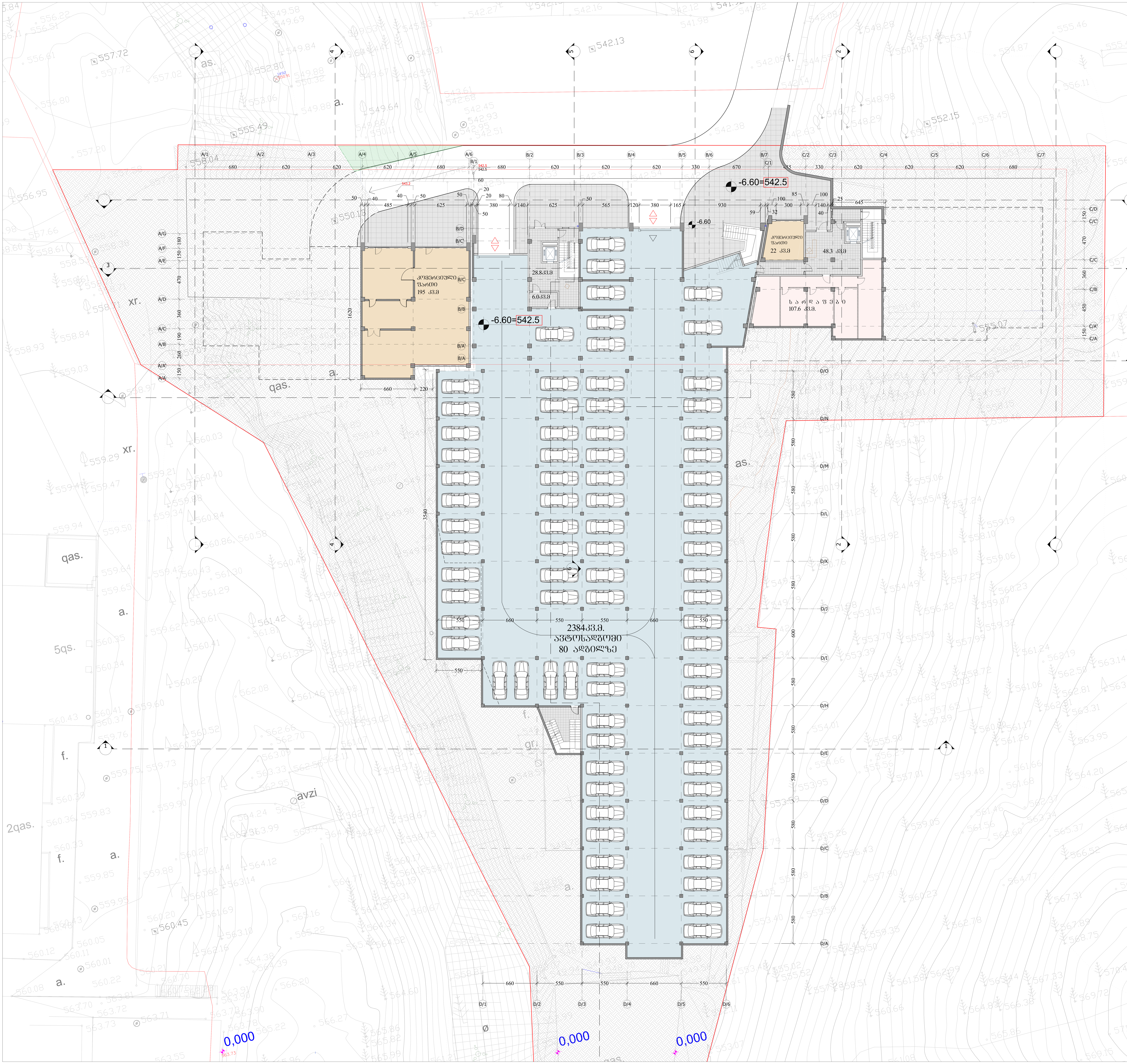

ფორმატი PAPER SIZE	დაკვეთა № CONTRACT #	პროექტის № PROJECT #	ფაილის სახელი FILE NAME
		1.64.14	

პირობითი აღნიშვნები — LEGEND

- ჭრილის ხაზი
- ღერძის ხაზი
- მიწის ნაკვეთის საზღვარი
- წყალშემკრები მილი

ჯამური ფართობი: 126m2
120m2 — ბინის ფართი შიდა კონტურზე
6 m2 — საზაფხულო ფართი

სიტუაციური სქემა — KEY PLAN

დამკვეთი CLIENT: შპს "მერკური ვაკე"

პროექტი PROJECT: მრავალბინიანი საცხოვრებელი სახლი ყოფ. ვაკის ტურბაზის ტერიტორიაზე

მისამართი ADDRESS: ი. ჭავჭავაძის №80

თანამდებობა	გვარი	ხელმოწერა
დირექტორი	ი.სკალვინი	
მთ.არქიტექტორი	გ. სულაბერიძე	
ავტორი	გ. სულაბერიძე	
	გ. მახარაშვილი	
კონსტრუქტორი	ს. პაპაშვილი	
დაამუშავა	ა. მამულაშვილი	

შ.პ.ს. "არტსტუდიო პროექტი"
0709 თბილისი, გ. ტაბიძის ქ. 3/5,
ტელ/ფაქსი: (+995 32) 996640, 920607
www.artstudio.ge
E mail: artstudio_project@yahoo.com
info@artstudio.ge

არქიტექტურული ნაწილი
ARCHITECTURE

მასშტაბი SCALE: 1:100
თარიღი DATE OF ISSUE: 16/04/2014

ნახაზი DRWG.: გეგმა -6.60 ნიშნულზე

კორექტირება REVISIONS

№	კორექტ. REV.	თარიღი DATE
1		
2		
3		
4		
5		
6		

სტადია STAGE	ინდექსი INDEX	ფურც. PAGES
მუშა პროექტი		

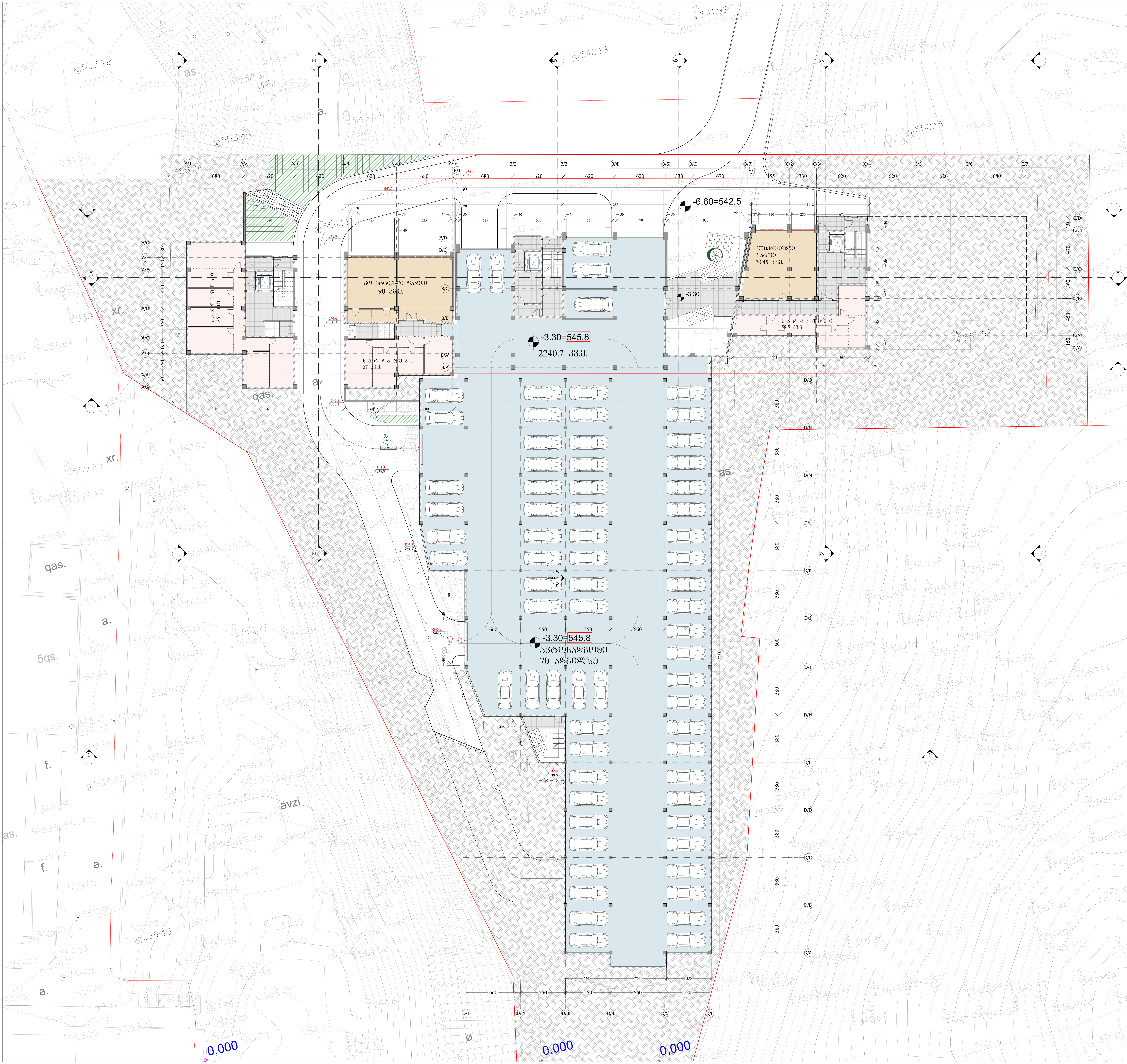

-6.60=542.5
კომერციული ფართი
90 კვ.მ.
სარდაფი
126.5 კვ.მ.
სარდაფები
67 კვ.მ.
-3.30=545.8
2240.7 კვ.მ.
კომერციული ფართი
70.45 კვ.მ.
სარდაფი
58.5 კვ.მ.
-3.30
-3.30=545.8
ავტოსადგომი
70 ადგილზე
0,000
0,000
0,000

-0.30=548.8

ღია ავტოსადგომი 35 ადგილზე

0,000

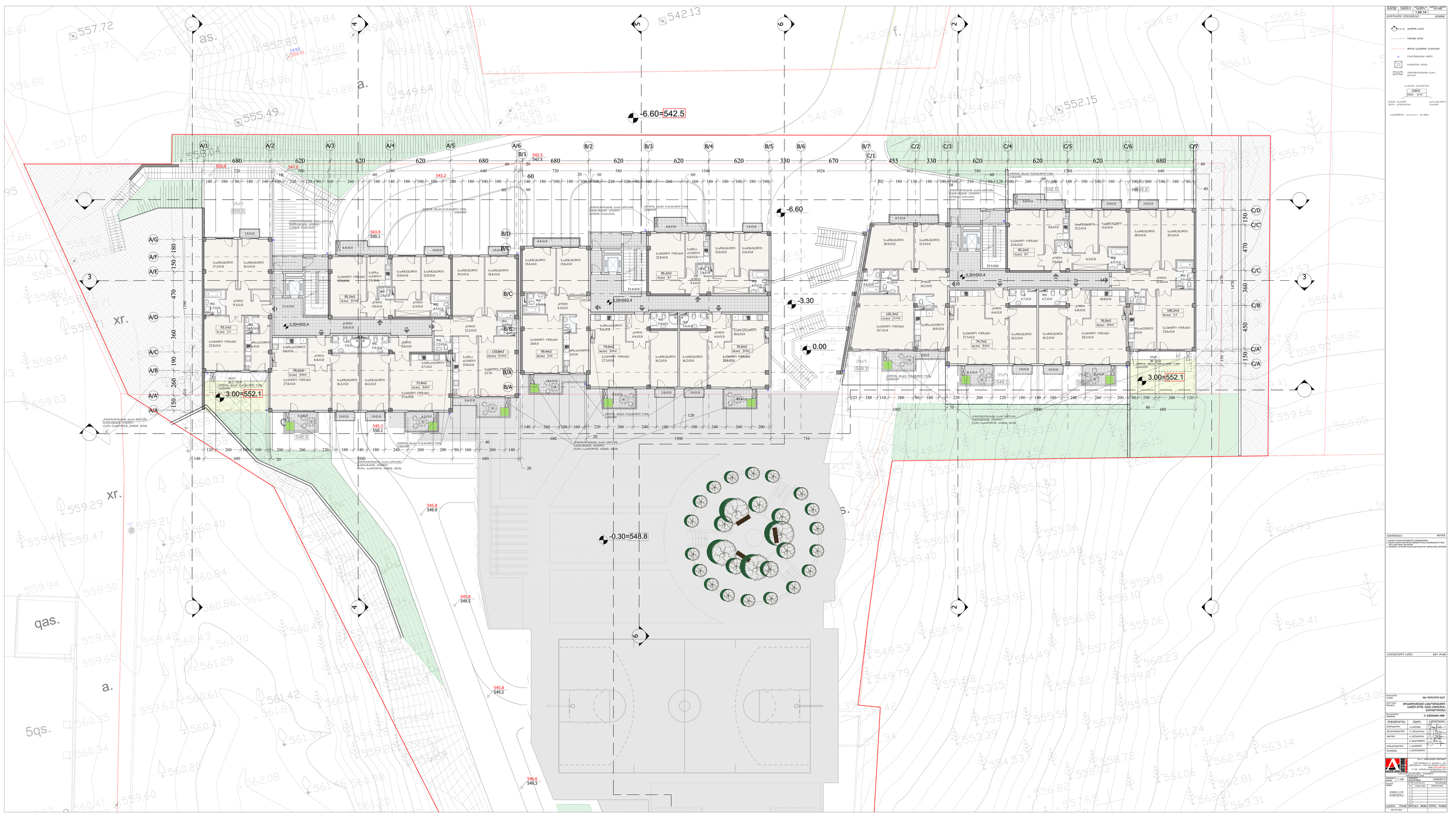
-6.60=542.5
-6.60
-3.30
0.00
-0.30=548.8
3.30=552.4
3.00=552.1
3.00=552.1
A/1
A/2
A/3
A/4
A/5
A/6
B/1
B/2
B/3
B/4
B/5
B/6
B/7
C/1
C/2
C/3
C/4
C/5
C/6
C/7
A/G
A/F
A/E
A/D
A/C
A/B
A/A
B/D
B/C
B/B
B/A
C/D
C/C
C/B
C/A
542.5
542.5
543.2
543.9
550.1
547.0
550.6
545.3
550.1
545.8
549.9
545.8
549.5
545.8
549.2
546.6
549.3
548.8
548.5
548.3
548.5
548.8
548.5
548.5
548.5

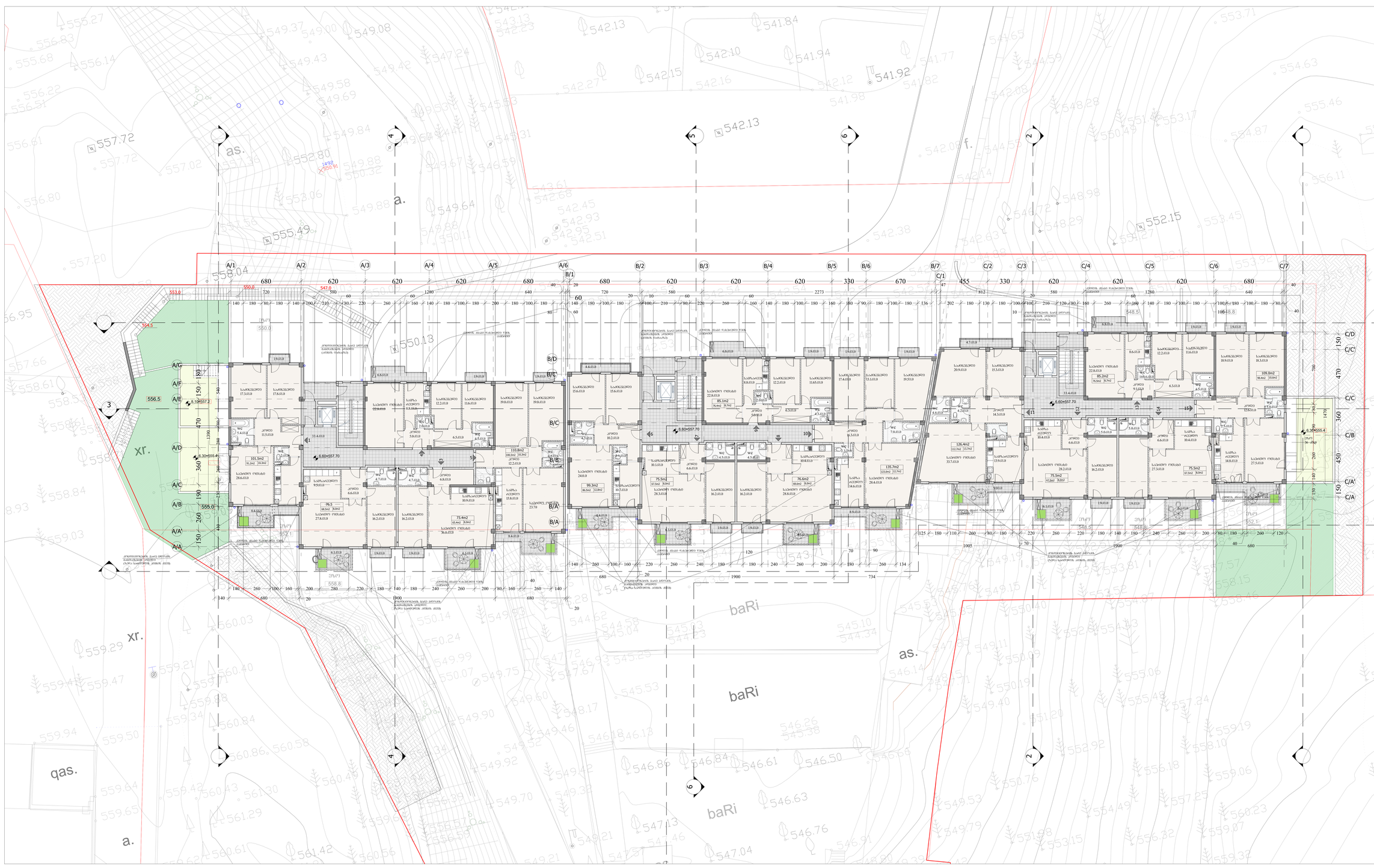
A/1
A/2
A/3
A/4
A/5
A/6
B/1
B/2
B/3
B/4
B/5
B/6
B/7
C/1
C/2
C/3
C/4
C/5
C/6
C/7
A/G
A/F
A/E
A/D
A/C
A/B
A/A
B/D
B/C
B/B
B/A
C/D
C/C
C/B
C/A
1
2
3
4
5
6
xr.
as.
baRi
qas.
a.
f.

1:64.14
LEGEND
NOTES
KEY PLAN
1:100
A3
ISSUED FOR CONSTRUCTION
14/04/2014

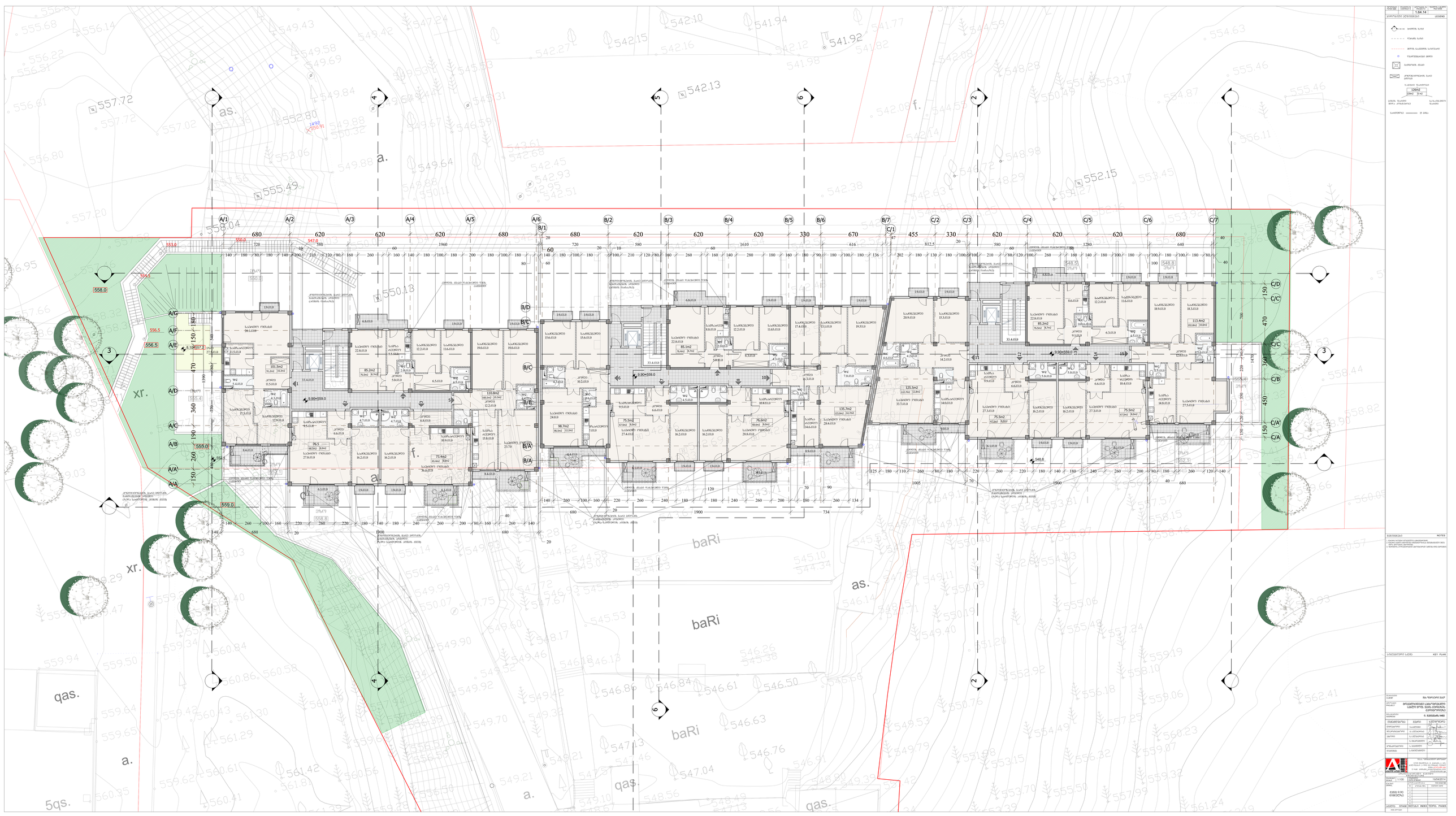
A/1
A/2
A/3
A/4
A/5
A/6
B/1
B/2
B/3
B/4
B/5
B/6
B/7
C/1
C/2
C/3
C/4
C/5
C/6
C/7
A/G
A/F
A/E
A/D
A/C
A/B
A/A
B/D
B/C
B/B
B/A
C/D
C/C
C/B
C/A'
C/A
558.0
556.5
555.0
559.0
550.0
553.0
547.0
552.1
548.6
548.5
548.8
9.90=559.0
xr.
a.
f.
baRi
as.
qas.
5qs.
qa$.

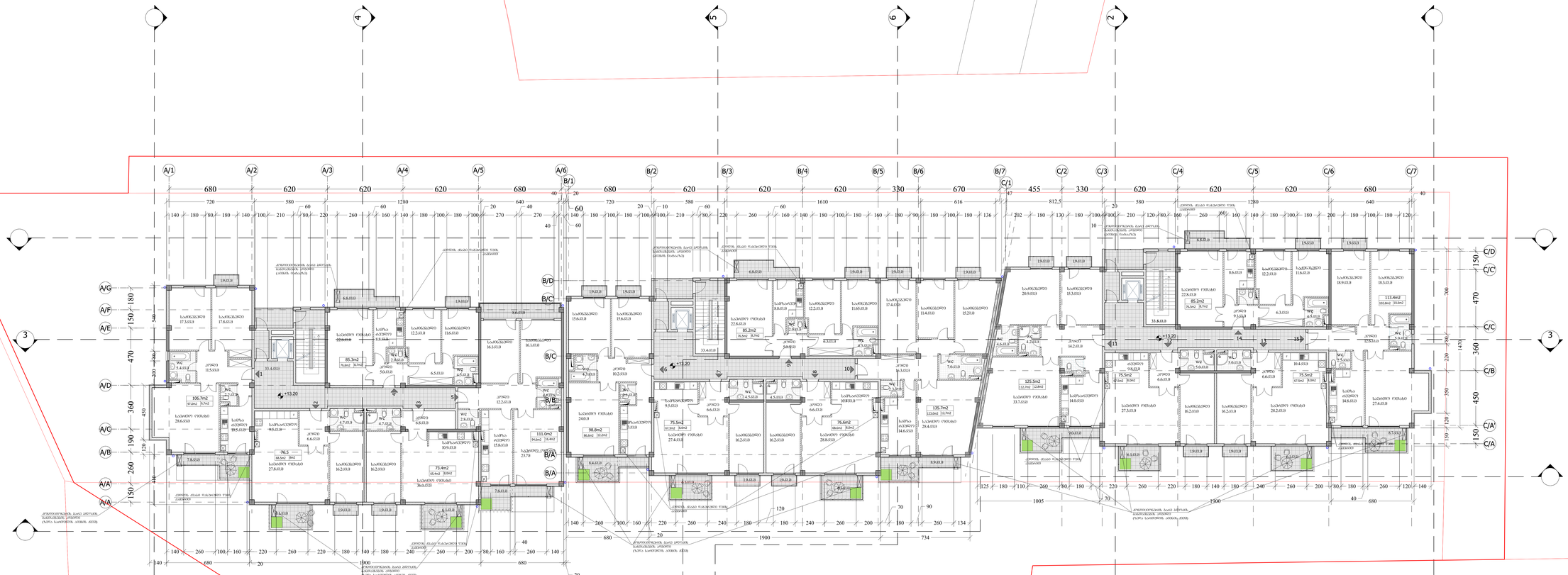

1:64.14

LEGEND

NOTES

KEY PLAN

15/04/2014	
1:100	
A3	
8383 13.20; 6088 32"N 2	



1:64.14

LEGEND

NOTES

KEY PLAN

1:100	14/04/2014
03930-16.50-6106CC25N3	

#	Revision / Issue	Signature / Date
1		
2		
3		
4		
5		
6		
7		
8		



ΣΗΜΕΙΩΣΕΙΣ	NOTES
ΥΠΟΜΝΗΜΑ	LEGEND
ΚΛΙΜΑΚΟΣΤΑΣΙΟ	KEY PLAN
ΚΛΙΜΑΚΑ	SCALE
ΗΜΕΡΟΜΗΝΙΑ	DATE
ΑΡΙΘ. ΣΧΕΔΙΟΥ	DRAWING NO.
ΑΡΙΘ. ΑΔΕΙΑΣ	PERMIT NO.
ΑΡΙΘ. ΦΑΚΕΛΟΥ	FILE NO.
ΑΡΙΘ. ΜΕΛΕΤΗΣ	STUDY NO.
ΑΡΙΘ. ΦΥΛΛΩΝ	SHEETS
ΦΥΛΛΟ	SHEET
ΣΥΝΟΛΟ ΦΥΛΛΩΝ	TOTAL SHEETS
ΑΡΙΘ. ΑΝΑΘΕΩΡΗΣΗΣ	REVISION NO.
ΗΜΕΡΟΜΗΝΙΑ ΑΝΑΘΕΩΡΗΣΗΣ	REVISION DATE
ΑΝΑΘΕΩΡΗΣΗ	REVISION
ΚΛΙΜΑΚΑ	SCALE
ΗΜΕΡΟΜΗΝΙΑ	DATE
ΣΧΕΔΙΑΣΤΗΚΕ	DRAWN
ΕΛΕΓΧΘΗΚΕ	CHECKED
ΕΓΚΡΙΘΗΚΕ	APPROVED
ΑΡΙΘ. ΣΧΕΔΙΟΥ	DRAWING NO.
ΑΡΙΘ. ΑΔΕΙΑΣ	PERMIT NO.
ΑΡΙΘ. ΦΑΚΕΛΟΥ	FILE NO.
ΑΡΙΘ. ΜΕΛΕΤΗΣ	STUDY NO.
ΦΥΛΛΟ	SHEET
ΣΥΝΟΛΟ ΦΥΛΛΩΝ	TOTAL SHEETS
ΑΡΙΘ. ΑΝΑΘΕΩΡΗΣΗΣ	REVISION NO.
ΗΜΕΡΟΜΗΝΙΑ ΑΝΑΘΕΩΡΗΣΗΣ	REVISION DATE
ΑΝΑΘΕΩΡΗΣΗ	REVISION

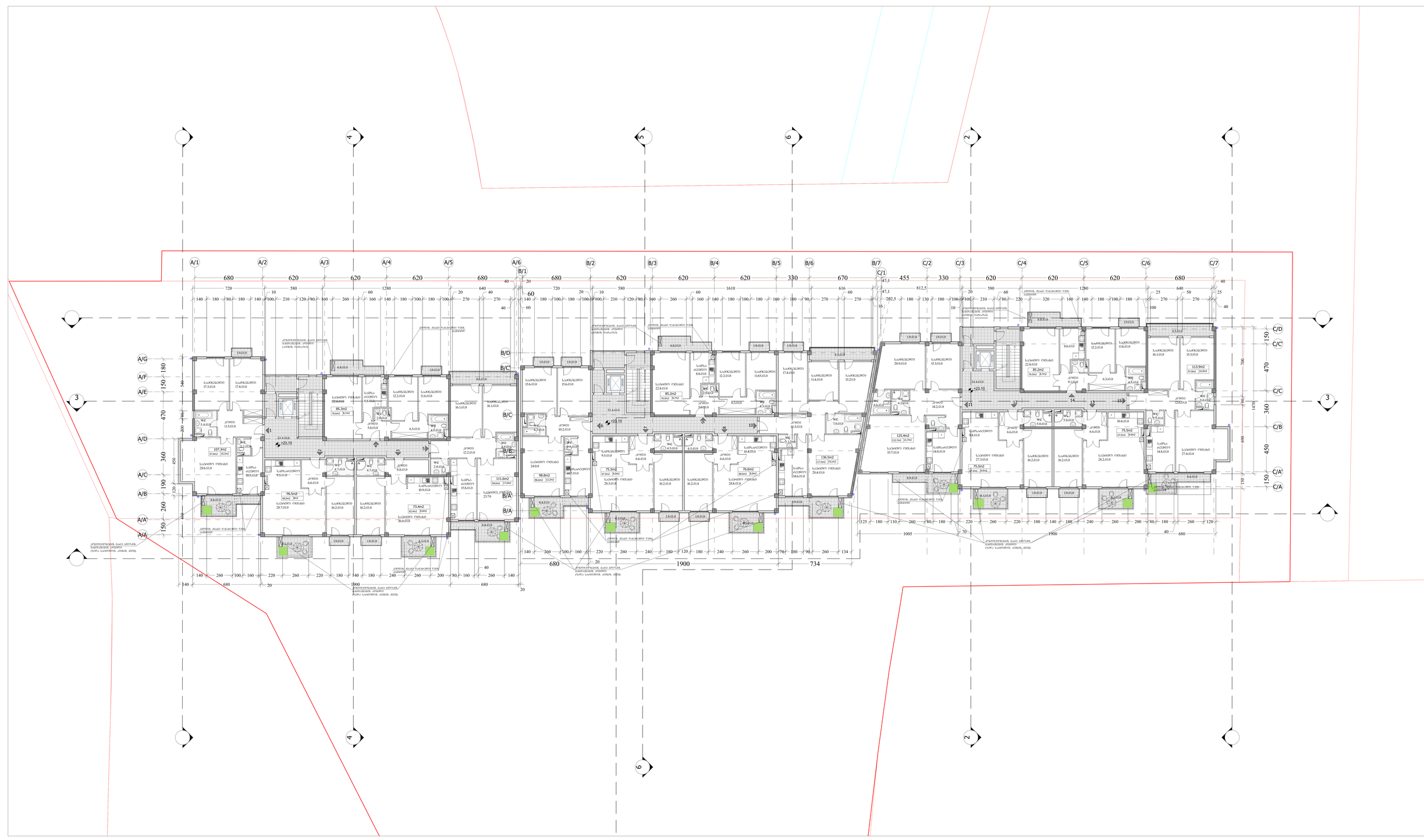

ΣΧΕΔΙΟ ΑΡΙΘ.	ΣΥΜΒΑΣΗ Α	ΦΥΛΛΟ Α	ΤΙΤΛΟΣ ΣΧΕΔΙΟΥ
	1.64.14		

ΔΗΜΟΣΙΟ ΣΧΕΔΙΟ

ΥΠΟΜΝΗΜΑ

ΚΑΤΑΣΚΕΥΗ ΚΤΙΡΙΟΥ ΚΑΤΑΣΤΗΜΑΤΩΝ

ΟΔΟΣ ΚΑΡΑΪΣΚΑΚΗ ΑΡΙΘ. 2 ΚΑΙ ΟΔΟΣ ΚΑΡΑΪΣΚΑΚΗ ΑΡΙΘ. 4

ΔΗΜΟΣ ΑΘΗΝΑΙΩΝ

ΙΔΙΟΚΤΗΤΗΣ	Α. ΧΑΡΤΟΦΥΛΑΚΑΣ
ΜΗΧΑΝΙΚΟΣ	Α. ΧΑΡΤΟΦΥΛΑΚΑΣ
ΑΡΧΙΤΕΚΤΟΝΑΣ ΜΗΧΑΝΙΚΟΣ	Α. ΧΑΡΤΟΦΥΛΑΚΑΣ
ΣΤΑΤΙΚΟΣ	Α. ΧΑΡΤΟΦΥΛΑΚΑΣ
ΗΛΕΚΤΡΟΛΟΓΟΣ ΜΗΧΑΝΙΚΟΣ	Α. ΧΑΡΤΟΦΥΛΑΚΑΣ
ΜΗΧΑΝΟΛΟΓΟΣ ΜΗΧΑΝΙΚΟΣ	Α. ΧΑΡΤΟΦΥΛΑΚΑΣ

ΑΡΧΙΤΕΚΤΟΝΙΚΗ ΜΕΛΕΤΗ

ΚΛΙΜΑΚΑ 1:100

ΗΜΕΡΟΜΗΝΙΑ: 14/04/2014

Α/Α	ΑΝΑΘΕΩΡΗΣΗ	ΗΜΕΡΟΜΗΝΙΑ
1		
2		
3		
4		
5		
6		

ΦΥΛΛΟ 22.10
ΑΠΟ 40

ΦΥΛΛΟ ΤΥΠΟΥ Α1 ΚΑΙ ΑΝΑΛΟΓΙΑ

ΣΧΕΔΙΟ ΑΡΙΘ.

ΣΥΜΒΑΣΗ Α

ΦΥΛΛΟ Α

ΤΙΤΛΟΣ ΣΧΕΔΙΟΥ

ΥΠΟΜΝΗΜΑ

ΚΑΤΑΣΚΕΥΗ ΚΤΙΡΙΟΥ ΚΑΤΑΣΤΗΜΑΤΩΝ

ΟΔΟΣ ΚΑΡΑΪΣΚΑΚΗ ΑΡΙΘ. 2 ΚΑΙ ΟΔΟΣ ΚΑΡΑΪΣΚΑΚΗ ΑΡΙΘ. 4

ΔΗΜΟΣ ΑΘΗΝΑΙΩΝ

ΙΔΙΟΚΤΗΤΗΣ Α. ΧΑΡΤΟΦΥΛΑΚΑΣ

ΜΗΧΑΝΙΚΟΣ Α. ΧΑΡΤΟΦΥΛΑΚΑΣ

ΑΡΧΙΤΕΚΤΟΝΑΣ ΜΗΧΑΝΙΚΟΣ Α. ΧΑΡΤΟΦΥΛΑΚΑΣ

ΣΤΑΤΙΚΟΣ Α. ΧΑΡΤΟΦΥΛΑΚΑΣ

ΗΛΕΚΤΡΟΛΟΓΟΣ ΜΗΧΑΝΙΚΟΣ Α. ΧΑΡΤΟΦΥΛΑΚΑΣ

ΜΗΧΑΝΟΛΟΓΟΣ ΜΗΧΑΝΙΚΟΣ Α. ΧΑΡΤΟΦΥΛΑΚΑΣ

ΑΡΧΙΤΕΚΤΟΝΙΚΗ ΜΕΛΕΤΗ

ΚΛΙΜΑΚΑ 1:100

ΗΜΕΡΟΜΗΝΙΑ: 14/04/2014

Α/Α	ΑΝΑΘΕΩΡΗΣΗ	ΗΜΕΡΟΜΗΝΙΑ
1		
2		
3		
4		
5		
6		

ΦΥΛΛΟ 22.10
ΑΠΟ 40

ΦΥΛΛΟ ΤΥΠΟΥ Α1 ΚΑΙ ΑΝΑΛΟΓΙΑ

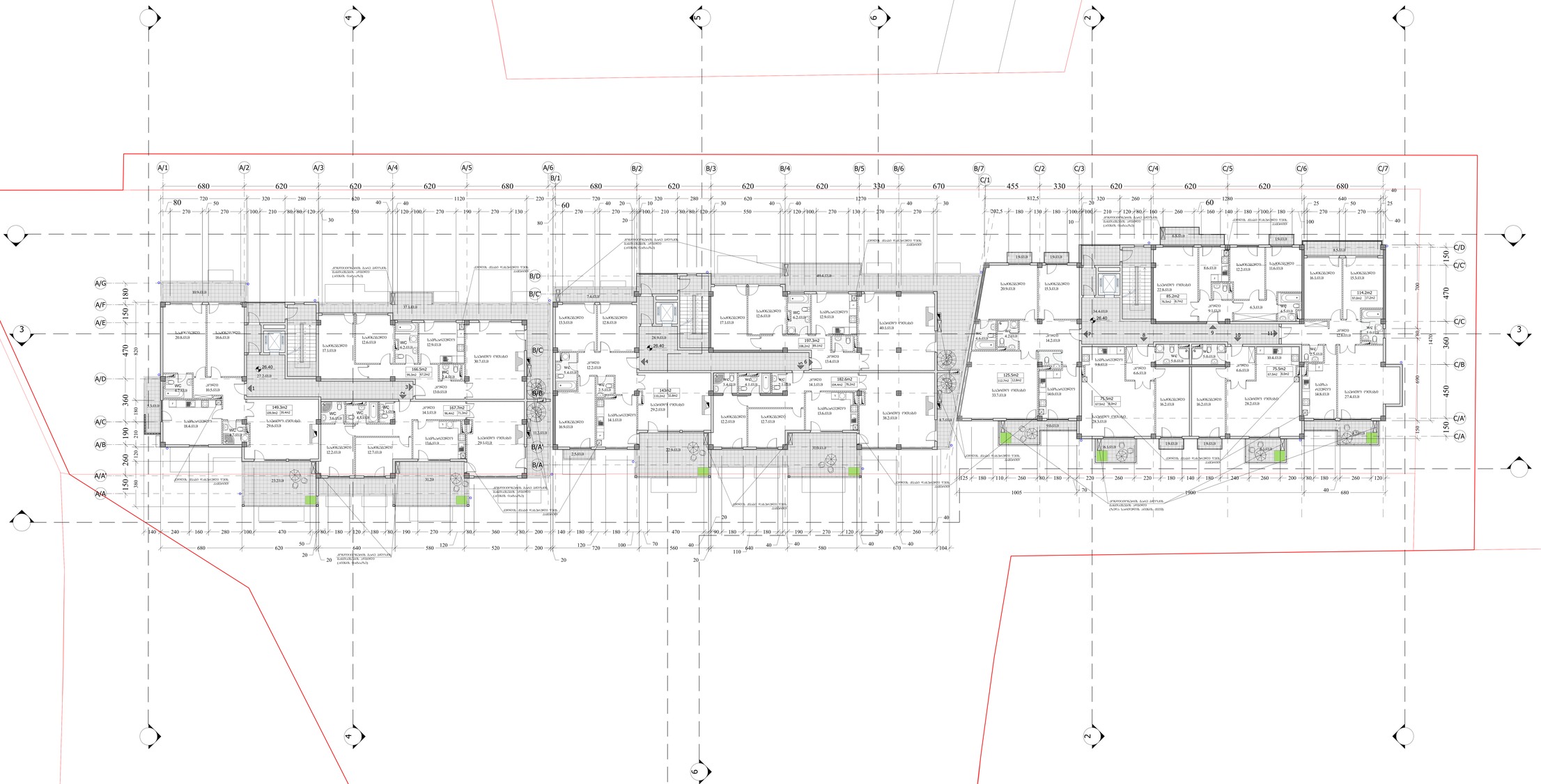

ΣΧΕΔΙΟ ΠΛΑΝ 1:50	ΣΧΕΔΙΟ ΛΕΠ. 1:100	ΣΧΕΔΙΟ Α4 1:64.14	ΤΙΤΛΟΣ ΣΕΛΙΔΑΣ ΠΛΑΝ

ΥΠΟΜΝΗΜΑ ΣΧΕΔΙΟΥ

ΣΗΜΕΙΩΣΕΙΣ

ΑΡΧΙΤΕΚΤΟΝΙΚΗ ΜΕΛΕΤΗ ΑΝΑΚΑΤΑΣΚΕΥΗΣ ΚΑΙ ΕΠΕΚΤΑΣΗΣ ΚΤΙΡΙΟΥ ΓΡΑΦΕΙΩΝ ΣΤΗ ΘΕΣΗ ΚΑΡΑΜΑΝΛΗ ΣΤΟ ΔΗΜΟ ΚΑΡΔΙΤΣΑΣ

Α. ΣΚΟΠΟΣ ΤΗΣ ΜΕΛΕΤΗΣ

ΣΤΟΙΧΕΙΑ ΙΔΙΟΚΤΗΤΗ

ΣΤΟΙΧΕΙΑ ΜΕΛΕΤΗΤΗ

ΣΤΟΙΧΕΙΑ ΜΕΛΕΤΗΣ

ΣΤΟΙΧΕΙΑ ΤΟΠΟΓΡΑΦΙΚΟΥ ΔΙΑΓΡΑΜΜΑΤΟ

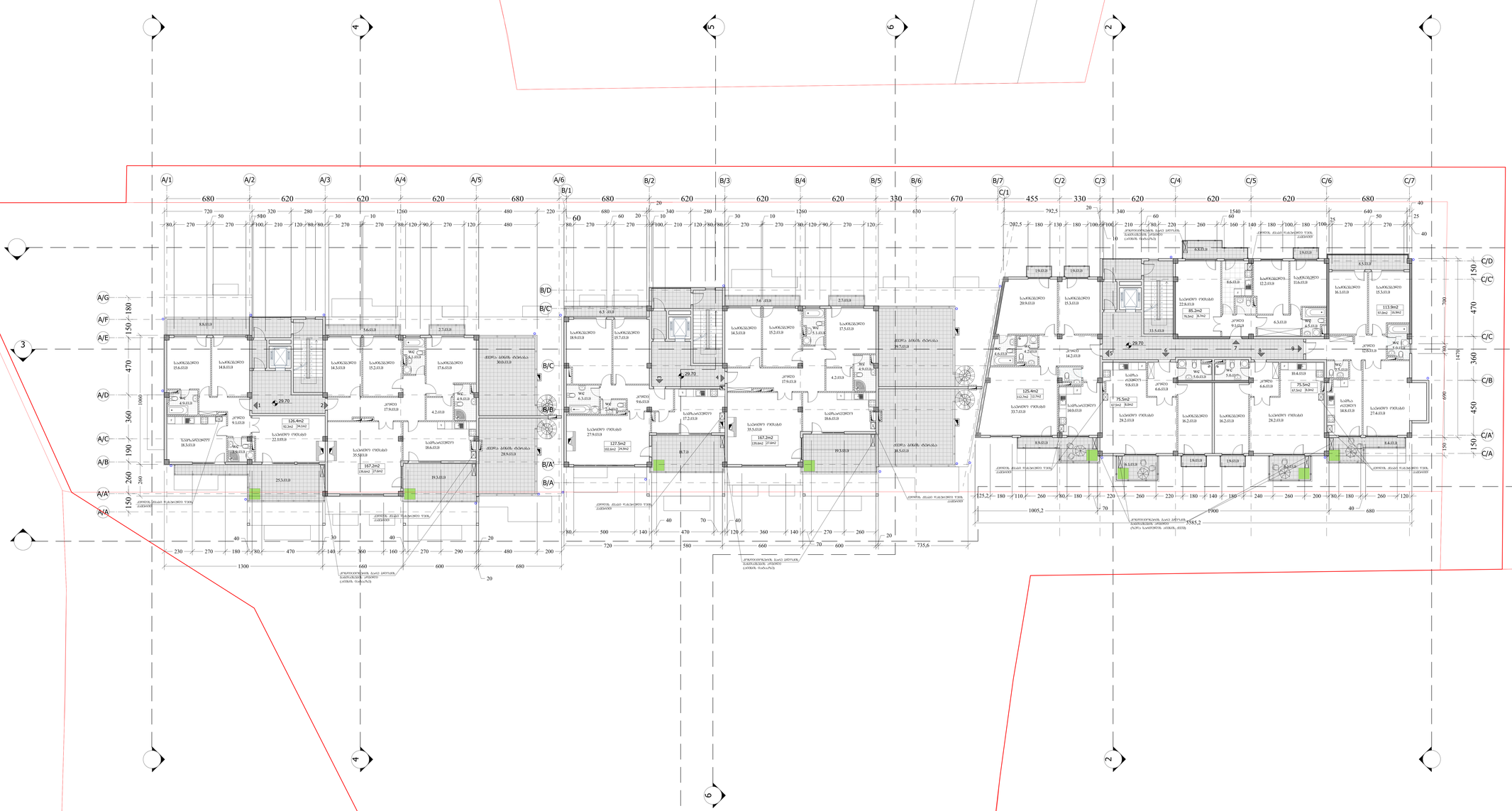

ΣΧΕΔΙΟΓΡΑΦΗΣΗ ΣΥΜΒΑΣΗ ΑΡΙΘ. ΦΥΛΛΟ 1.64.14

ΥΠΟΜΝΗΜΑ LEGEND

ΣΗΜΕΙΩΣΕΙΣ NOTES

1. ΟΛΕΣ ΟΙ ΔΙΑΣΤΑΣΕΙΣ ΕΠΙΤΟΠΟΥ ΕΛΕΓΧΟΝΤΑΙ ΑΠΟ ΤΟΝ ΑΡΜΟΔΙΟ ΜΗΧΑΝΙΚΟ ΚΑΙ ΤΟΠΟΓΡΑΦΟ ΜΗΧΑΝΙΚΟ ΠΡΙΝ ΑΠΟ ΟΠΟΙΑΔΗΠΟΤΕ ΕΡΓΑΣΙΑ.
2. ΟΙ ΔΙΑΣΤΑΣΕΙΣ ΔΕΝ ΜΕΤΡΙΟΝΤΑΙ ΑΠΟ ΤΟ ΣΧΕΔΙΟ ΑΛΛΑ ΛΑΜΒΑΝΟΝΤΑΙ ΥΠΟΨΗ ΑΠΟ ΤΟΝ ΕΡΓΟΛΗΠΤΗ.

ΚΛΙΜΑΚΑ ΣΧΕΔΙΟΥ LG283 KEY PLAN

ΘΕΜΑ ΣΧΕΔΙΟΥ

ΤΙΤΛΟΣ ΕΡΓΟΥ

ΔΙΕΥΘΥΝΣΗ ΕΡΓΟΥ

ΣΤΟΙΧΕΙΑ ΙΔΙΟΚΤΗΤΗ

ΣΤΟΙΧΕΙΑ ΜΕΛΕΤΗΤΗ

ΣΤΟΙΧΕΙΑ ΕΠΙΒΛΕΠΟΝΤΟΣ

ΣΤΟΙΧΕΙΑ ΕΓΚΡΙΣΗΣ

ΚΛΙΜΑΚΑ 1:100

ΗΜΕΡΟΜΗΝΙΑ 14/04/2014

ΑΡΙΘ. ΦΥΛΛΟΥ 1.64.14

ΑΡΙΘ. ΑΝΑΘ. ΗΜΕΡΟΜΗΝΙΑ ΑΝΑΘΕΩΡΗΣΗΣ

ΑΡΙΘ. ΦΥΛΛΟΥ ΣΥΝΟΛΟ ΦΥΛΛΩΝ

ΦΥΛΛΟ ΣΧΕΔΙΟΥ

ΚΩΔΙΚΟΣ ΑΡΧΕΙΟΥ

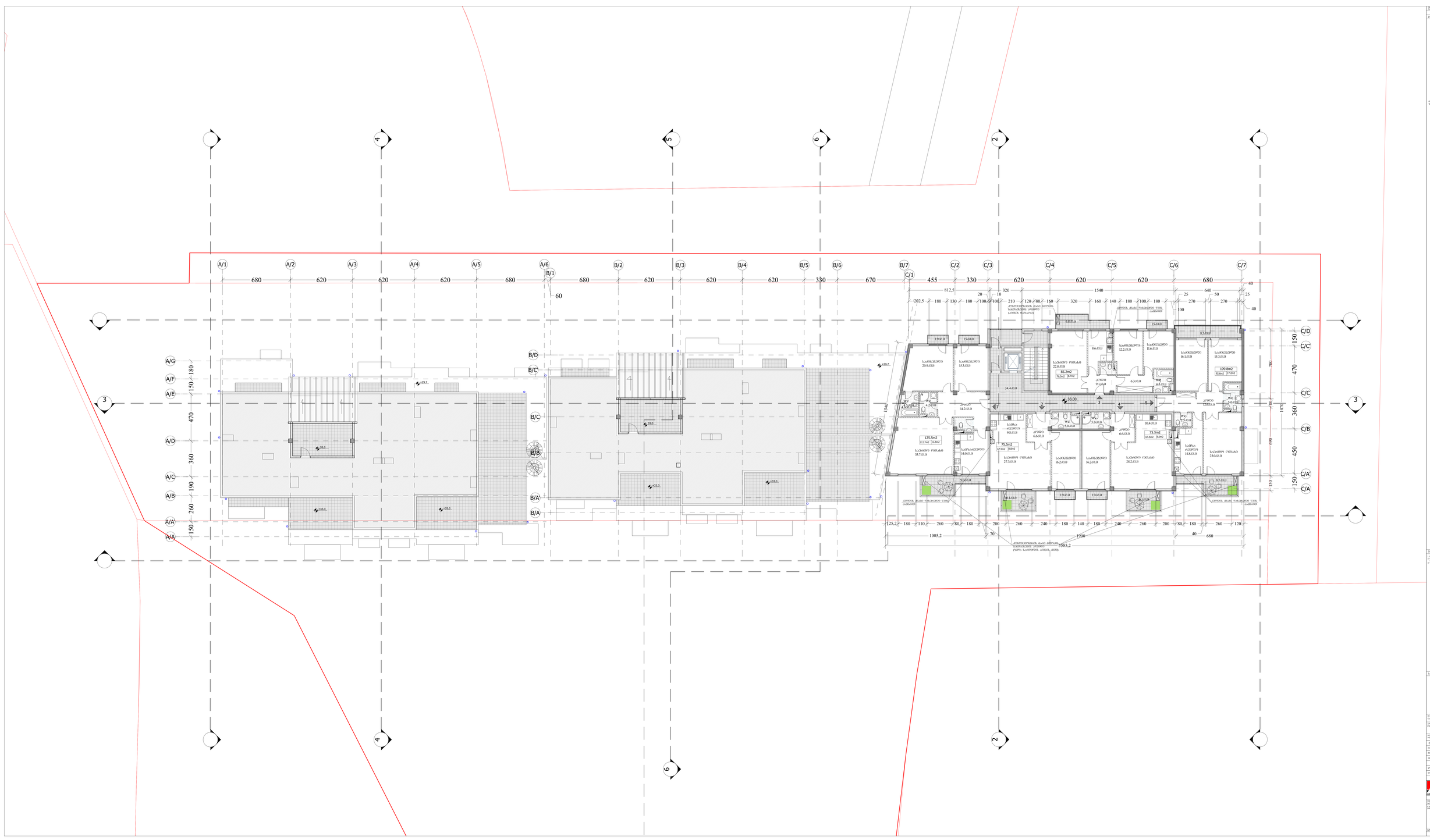
A/1
A/2
A/3
A/4
A/5
A/6
B/1
B/2
B/3
B/4
B/5
B/6
B/7
C/1
C/2
C/3
C/4
C/5
C/6
C/7
A/G
A/F
A/E
A/D
A/C
A/B
A/A'
A/A
B/D
B/C
B/B
B/A'
B/A
C/D
C/C'
C/C
C/B
C/A'
C/A
3
4
5
6
2
680
620
330
670
455
812,5
1540
640
1470
1005,2
1900
1585,2
WC
WC
WC

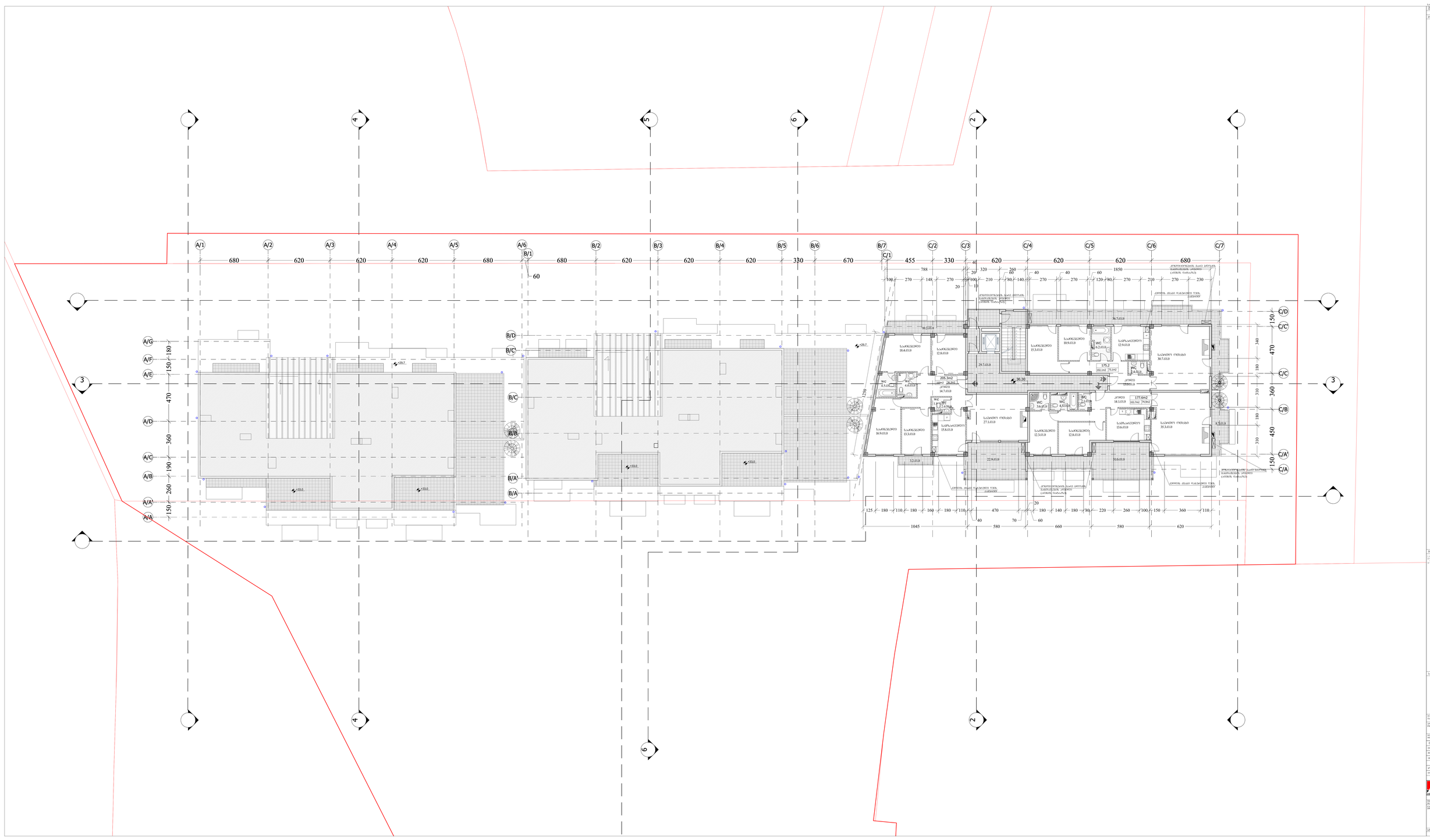
A/1
A/2
A/3
A/4
A/5
A/6
B/1
B/2
B/3
B/4
B/5
B/6
B/7
C/1
C/2
C/3
C/4
C/5
C/6
C/7
A/G
A/F
A/E
A/D
A/C
A/B
A/A¹
A/A
B/D
B/C
B/B
B/A¹
B/A
C/D
C/C
C/B
C/A¹
C/A
3
4
5
6
2
680
620
680
670
455
330
60
788
1850
1045
580
660
620
470
360
450
150
340
310
180
190
260
120
205.3m2
177.6m2
175.2
102.1m2
73.1m2
102.7m2
74.9m2
36.7.03.0
36.30
WC
4.5.03.0
WC
4.6.03.0
WC
4.1.03.0
WC
3.6.03.0
WC
3.4.03.0
WC
4.8.03.0
WC
3.6.03.0
WC
4.5

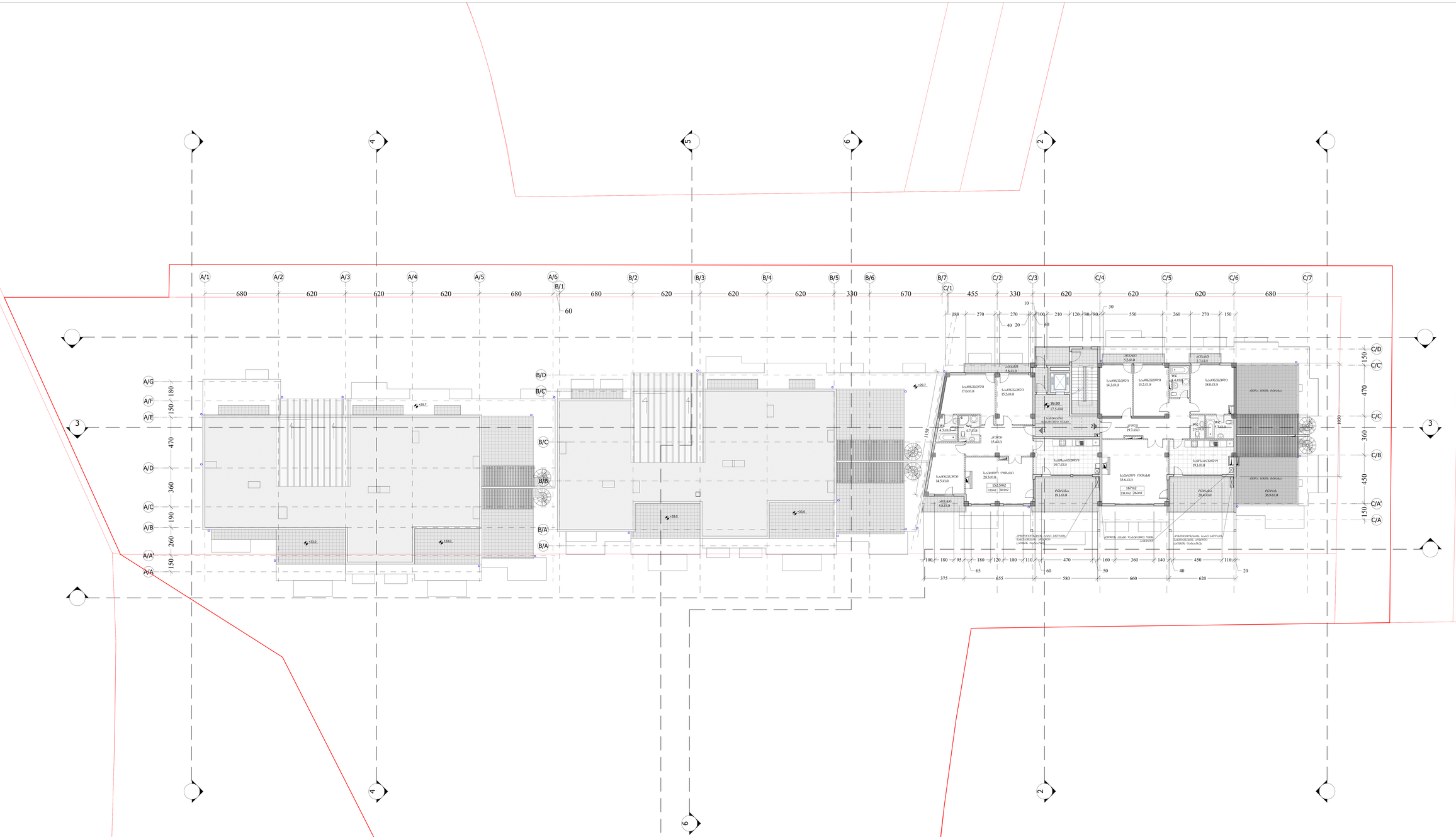

LEGEND

NOTES

KEY PLAN

1:100

1:64.14

14/04/2014

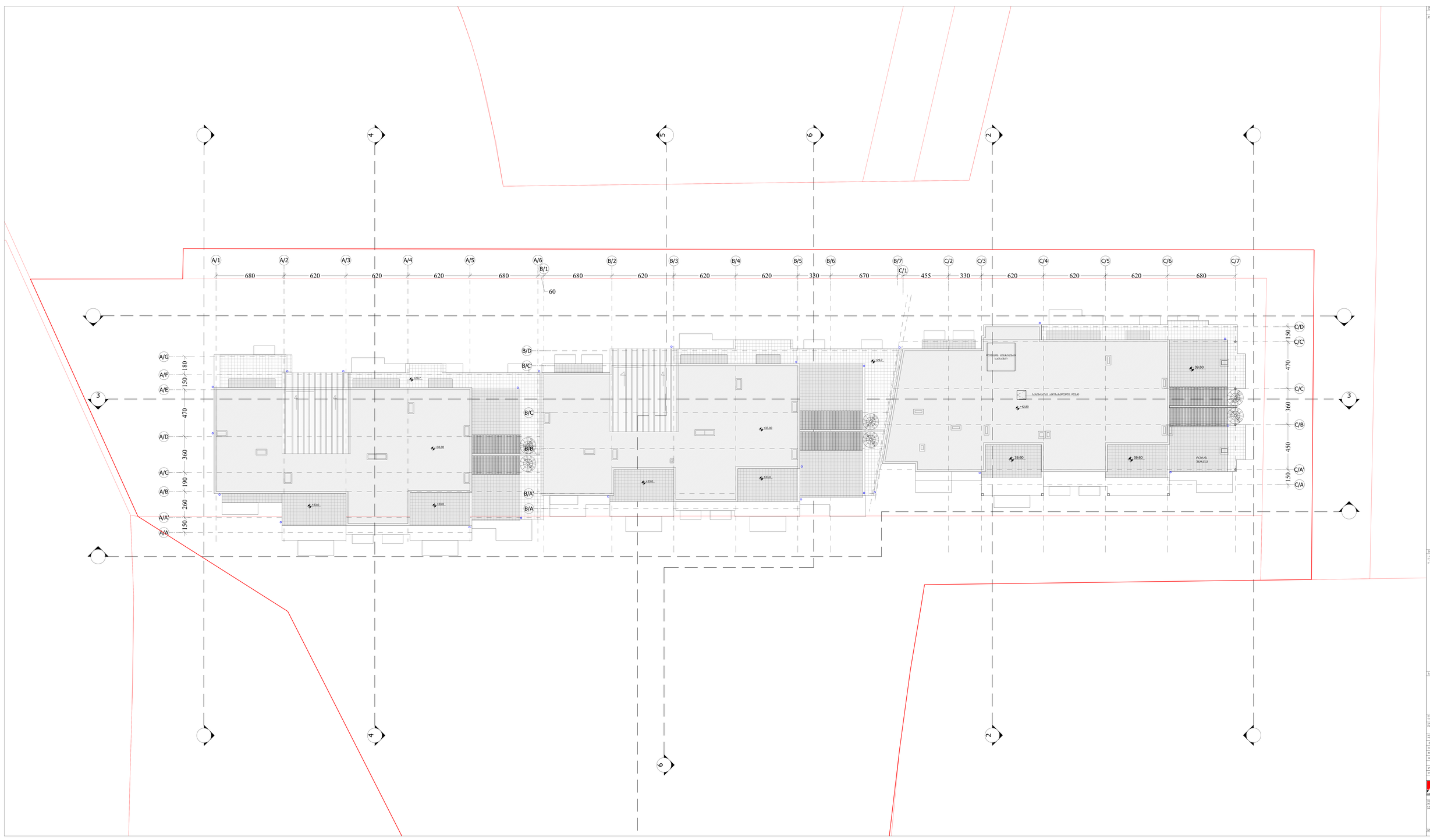
A/1
A/2
A/3
A/4
A/5
A/6
B/1
B/2
B/3
B/4
B/5
B/6
B/7
C/1
C/2
C/3
C/4
C/5
C/6
C/7
680
620
620
620
620
680
60
680
620
620
620
330
670
455
330
620
620
620
680
A/G
A/F
A/E
A/D
A/C
A/B
A/A'
A/A
B/D
B/C'
B/C
B/B'
B/A'
B/A
C/D
C/C'
C/C
C/B
C/A'
C/A
180
150
470
360
190
260
150
150
470
360
450
150
3
3
4
4
5
6
6
2
2
+29.7
+33.00
+33.0
+33.0
+33.0
+33.0
+29.7
+33.0
+42.80
39.60
39.60
39.60