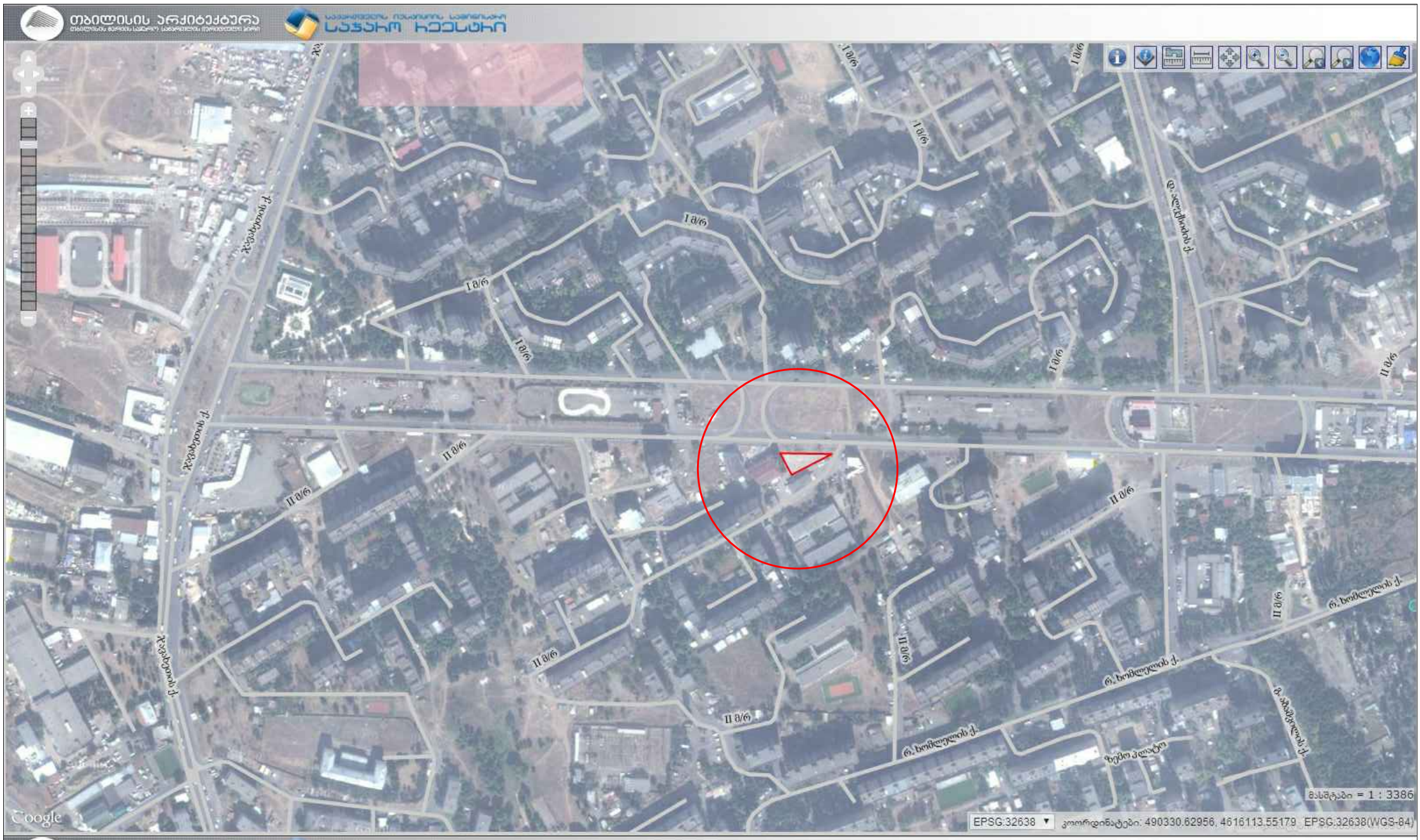
თბილისის არქიტექტურა
საჯარო რეესტრი
I მ/რ
II მ/რ
ჯ. ჯავახიშვილის ქ.
ზ. ანდრონიკაშვილის ქ.
რ. ხომლელის ქ.
ზემო პლატო
მასშტაბი = 1 : 3386
Google
EPSG:32638
კოორდინატები: 490330.62956, 4616113.55179 EPSG:32638(WGS-84)

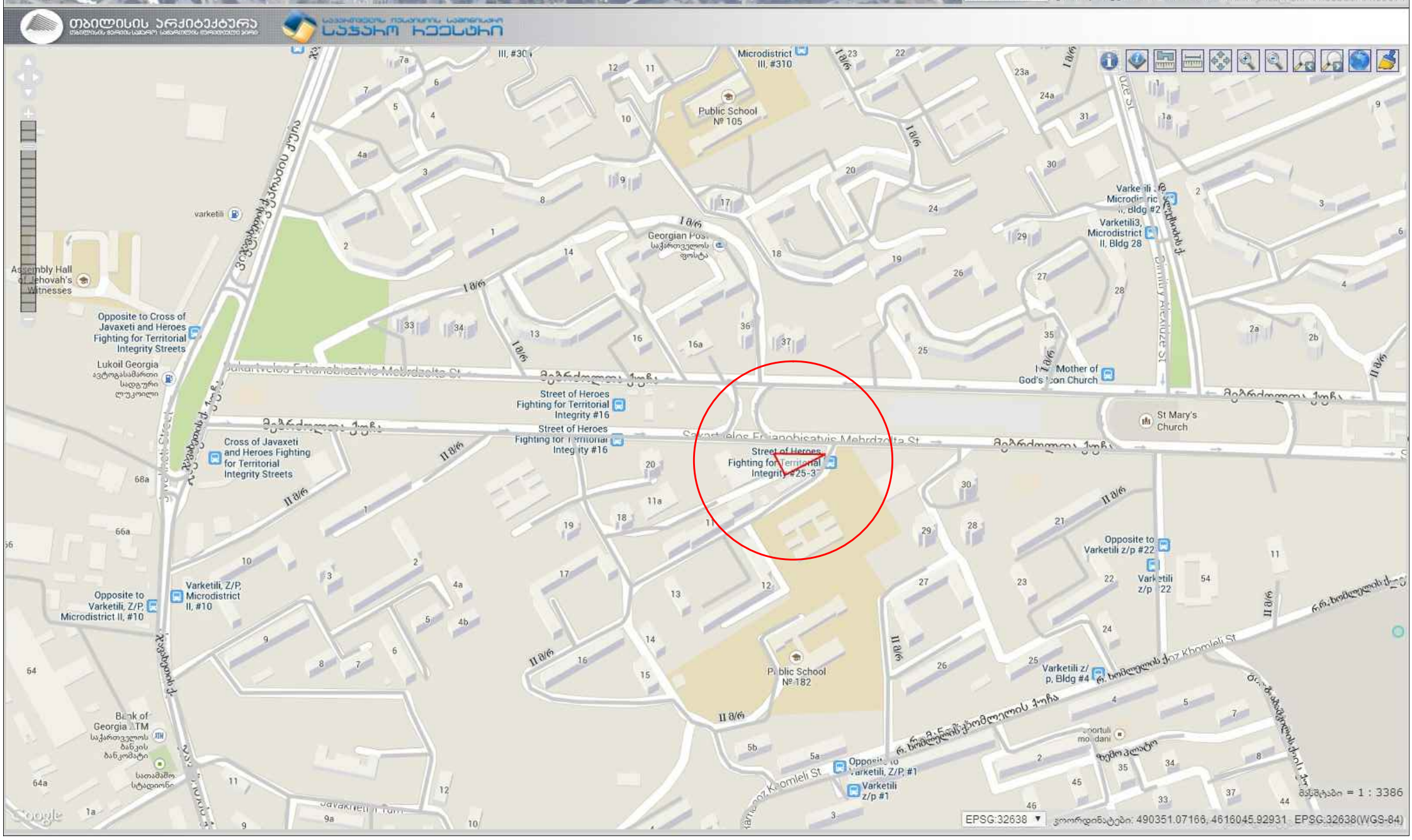
თბილისის არქიტექტურა
საჯარო რეესტრი
Microdistrict III, #310
Public School № 105
Georgian Post საქართველოს ფოსტა
varketili
Assembly Hall of Jehovah's Witnesses
Opposite to Cross of Javaxeti and Heroes Fighting for Territorial Integrity Streets
Lukoil Georgia
Cross of Javaxeti and Heroes Fighting for Territorial Integrity Streets
Street of Heroes Fighting for Territorial Integrity #16
Street of Heroes Fighting for Territorial Integrity #25-3
Mother of God's Icon Church
St Mary's Church
Opposite to Varketili z/p #22
Varketili z/p #22
Varketili, Z/P, Microdistrict II, #10
Opposite to Varketili, Z/P, Microdistrict II, #10
Public School № 182
Varketili z/p, Bldg #4
Varketili3, Microdistrict II, Bldg 28
Bank of Georgia ATM
Varketili z/p #1
I მ/რ
II მ/რ
მასშტაბი = 1 : 3386
EPSG:32638
კოორდინატები: 490351.07166, 4616045.92931 EPSG:32638(WGS-84)




CAMRY







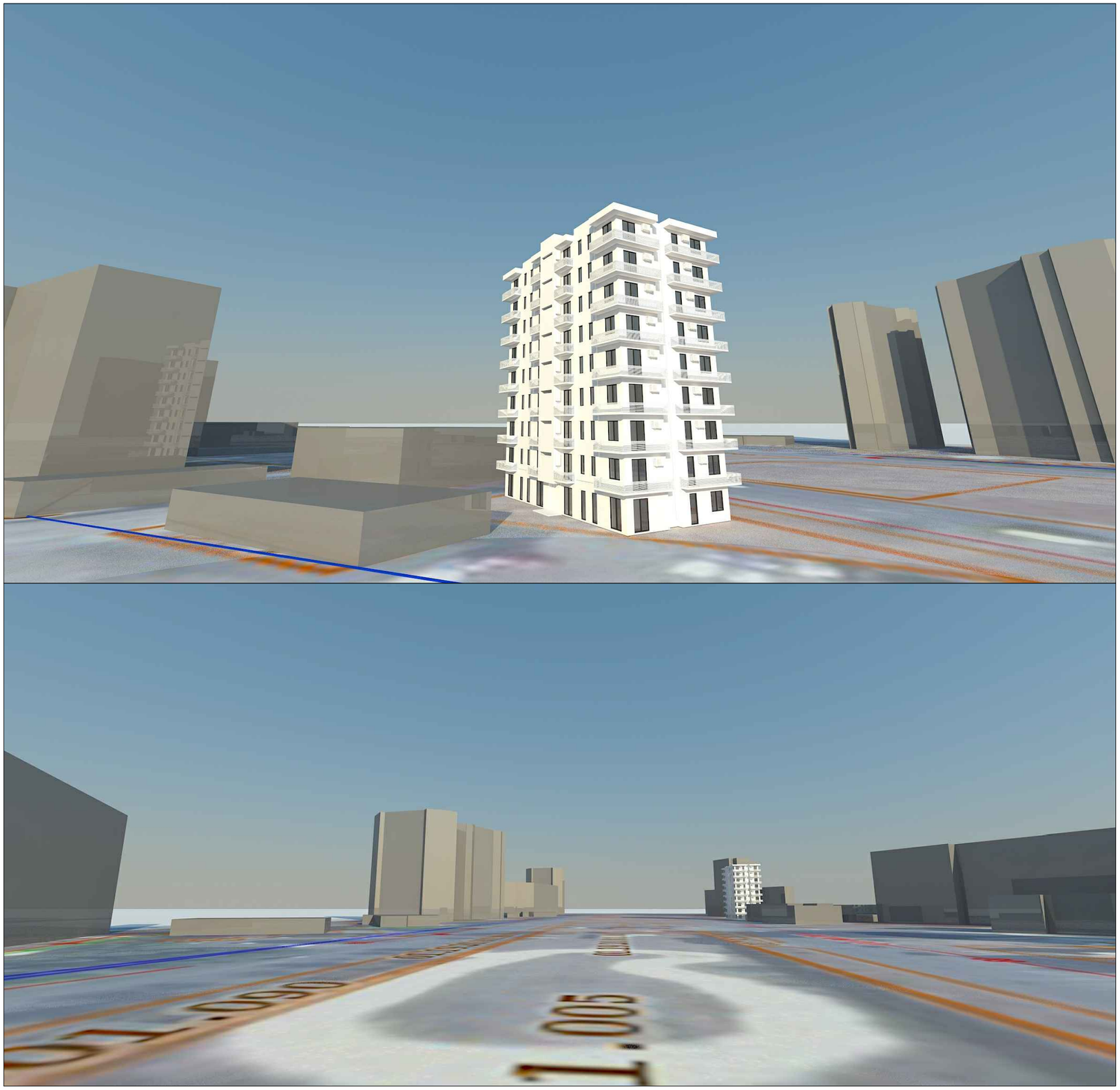

| | |
|---|---|
| ფორმატი | A-3 |

პირობითი აღნიშვნა:

დამკვეთი : შ.პ.ს. "აისი"

პროექტის დასახელება:
მრავალფუნქციური შენობა (საოფისე, კომერციული, საცხოვრებელი)

პროექტის დასახელება:
მრავალფუნქციური შენობა (საოფისე, კომერციული, საცხოვრებელი)

პროექტის ნაწილი:
არქიტექტურული

| თანამდებობა | გვარი | ხელმოწერა |
|---|---|---|
| დირექტორი | გ. ჭანკვეტაძე | |
| მთ. არქიტექტორი | კ. მშვიდობაძე | |
| პრ. ავტორი | კ. მშვიდობაძე | |
| შემსრულებელი ორგანიზაცია | optimus ოპტიმუსი | |

ფურცლის დასახელება:

ფოტომონტაჟი

| | |
|---|---|
| თარიღი 2014 წ. | მასშ. 1:100 |
| ფურცლების რაოდენობა | |
| ფურცლის ნომერი № | – |




| | |
|---|---|
| ფორმატი | A-3 |

პირობითი აღნიშვნა:

დამკვეთი : შ.პ.ს. "აისი"

პროექტის დასახელება:
მრავალფუნქციური შენობა (საოფისე, კომერციული, საცხოვრებელი)

პროექტის დასახელება:
მრავალფუნქციური შენობა (საოფისე, კომერციული, საცხოვრებელი)

პროექტის ნაწილი:
არქიტექტურული

| თანამდებობა | გვარი | ხელმოწერა |
|---|---|---|
| დირექტორი | გ. ჭანკვეტაძე | |
| მთ. არქიტექტორი | კ. მშვიდობაძე | |
| პრ. ავტორი | კ. მშვიდობაძე | |
| შემსრულებელი ორგანიზაცია | optimus ოპტიმუსი | |

ფურცლის დასახელება:

ფოტომონტაჟი

| | |
|---|---|
| თარიღი 2014 წ. | მასშ. 1:100 |
| ფურცლების რაოდენობა | |
| ფურცლის ნომერი № | – |





| | |
|---|---|
| ფორმატი | A-3 |

პირობითი აღნიშვნა:

დამკვეთი : შ.პ.ს. "აისი"

პროექტის დასახელება:
მრავალფუნქციური შენობა (საოფისე, კომერციული, საცხოვრებელი)

პროექტის დასახელება:
მრავალფუნქციური შენობა (საოფისე, კომერციული, საცხოვრებელი)

პროექტის ნაწილი:
არქიტექტურული

| თანამდებობა | გვარი | ხელმოწერა |
|---|---|---|
| დირექტორი | გ. ჭანკვეტაძე | |
| მთ. არქიტექტორი | კ. მშვიდობაძე | |
| პრ. ავტორი | კ. მშვიდობაძე | |
| შემსრულებელი ორგანიზაცია | optimus ოპტიმუსი | |

ფურცლის დასახელება:

ფოტომონტაჟი

| | |
|---|---|
| თარიღი 2014 წ. | მასშ. 1:100 |
| ფურცლების რაოდენობა | |
| ფურცლის ნომერი № | – |

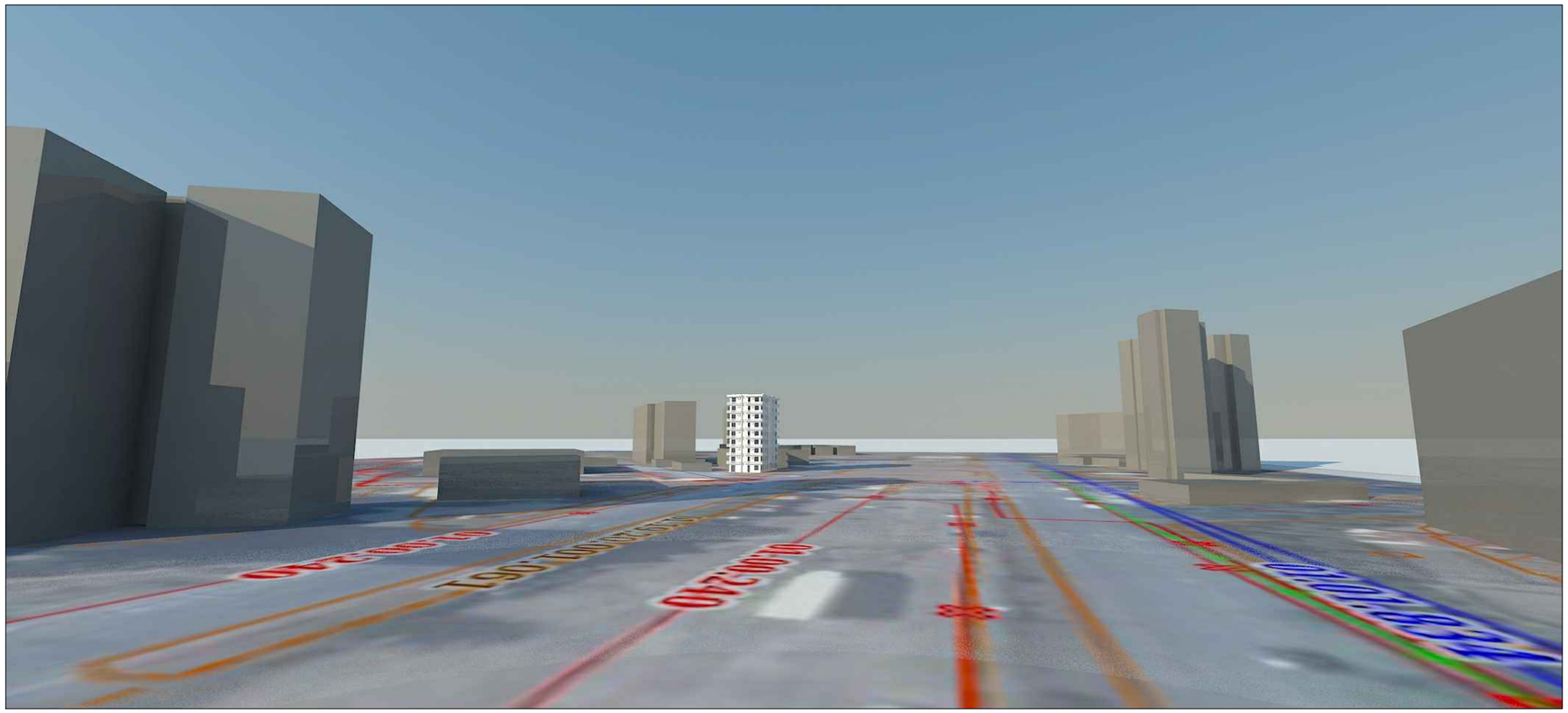



| | |
|---|---|
| ფორმატი | A-3 |

პირობითი აღნიშვნა:

დამკვეთი : შ.პ.ს. "აისი"

პროექტის დასახელება:
მრავალფუნქციური შენობა (საოფისე, კომერციული, საცხოვრებელი)

პროექტის დასახელება:
მრავალფუნქციური შენობა (საოფისე, კომერციული, საცხოვრებელი)

პროექტის ნაწილი:
არქიტექტურული

| თანამდებობა | გვარი | ხელმოწერა |
|---|---|---|
| დირექტორი | გ. ჭანკვეტაძე | |
| მთ. არქიტექტორი | კ. მშვიდობაძე | |
| პრ. ავტორი | კ. მშვიდობაძე | |
| შემსრულებელი ორგანიზაცია | optimus ოპტიმუსი | |

ფურცლის დასახელება:

ფოტომონტაჟი

| | |
|---|---|
| თარიღი 2014 წ. | მასშ. 1:100 |
| ფურცლების რაოდენობა | |
| ფურცლის ნომერი № | – |

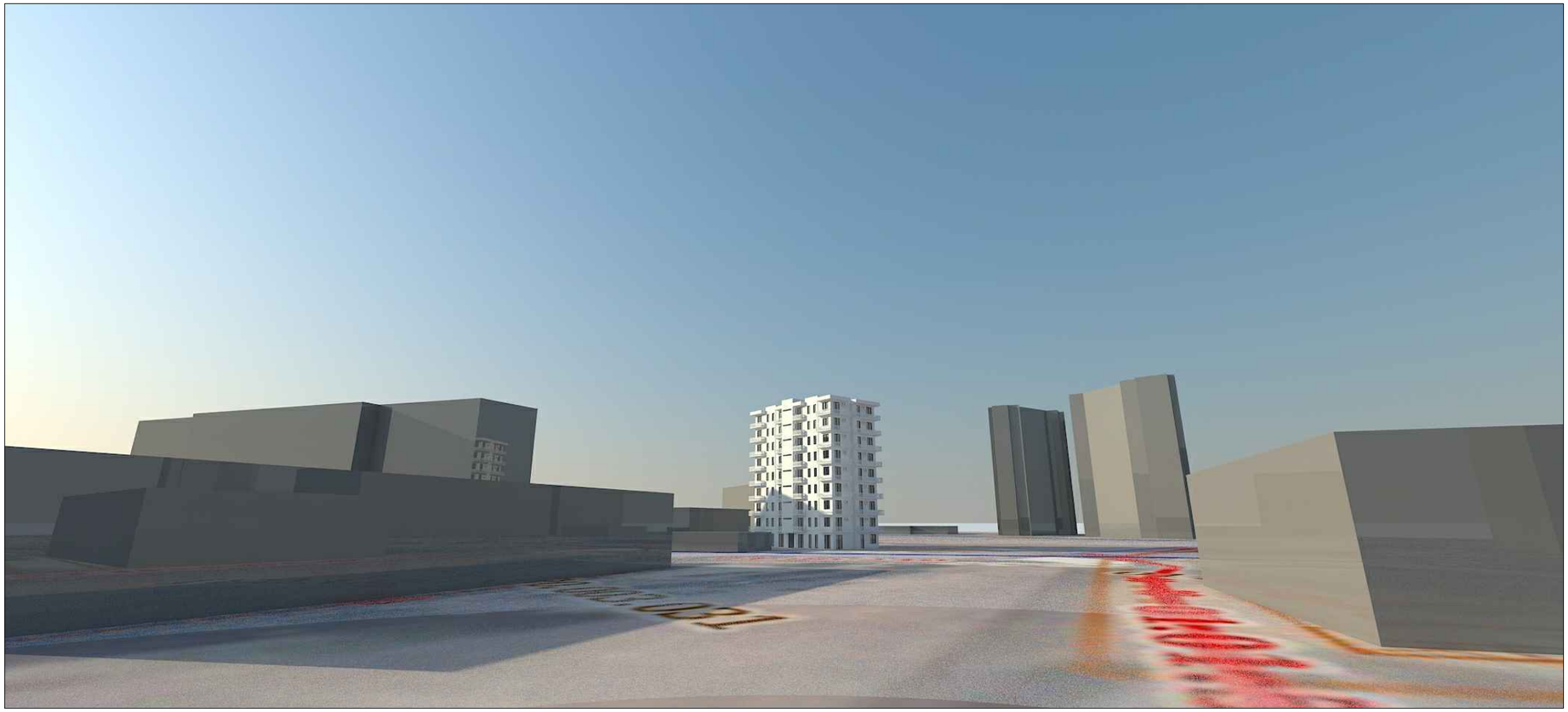





| | |
|---|---|
| ფორმატი | A-3 |

პირობითი აღნიშვნა:

დამკვეთი : შ.პ.ს. "აისი"

პროექტის დასახელება:
მრავალფუნქციური შენობა (საოფისე, კომერციული, საცხოვრებელი)

პროექტის დასახელება:
მრავალფუნქციური შენობა (საოფისე, კომერციული, საცხოვრებელი)

პროექტის ნაწილი:
არქიტექტურული

| თანამდებობა | გვარი | ხელმოწერა |
|---|---|---|
| დირექტორი | გ. ჭანკვეტაძე | |
| მთ. არქიტექტორი | კ. მშვიდობაძე | |
| პრ. ავტორი | კ. მშვიდობაძე | |
| შემსრულებელი ორგანიზაცია | optimus ოპტიმუსი | |

ფურცლის დასახელება:

ფოტომონტაჟი

| | |
|---|---|
| თარიღი 2014 წ. | მასშ. 1:100 |
| ფურცლების რაოდენობა | |
| ფურცლის ნომერი № | – |

# ამონაწერი მეწარმეთა და არასამეწარმეო (არაკომერციული) იურიდიული პირების რეესტრიდან

განაცხადის ნომერი: 711937
განაცხადის რეგისტრაციის ნომერი: B14012479
ამონაწერის მომზადების თარიღი: 10/02/2014 11:11:42

## სუბიექტი

| | |
|---|---|
| საფირმო სახელწოდება: | შპს აისი |
| იურიდიული მისამართი: | საქართველო, ქ. თბილისის, ძველი თბილისის რაიონი, გ.რჩეულიშვილის ქ., N5, ბ. N35 |
| ელექტრონული ფოსტა: | mamukapilia@mail.ru |
| საიდენტიფიკაციო კოდი: | 404433564 |
| სამართლებრივი ფორმა: | შეზღუდული პასუხისმგებლობის საზოგადოება |
| სახელმწიფო რეგისტრაციის თარიღი: | 14/12/2012 |
| მარეგისტრირებელი ორგანო: | საჯარო რეესტრი |
| საგადასახადო ინსპექცია: | თბილისის რეგ.ცენტრი ძველი თბილისის გ-ბა |

## ხელმძღვანელობაზე/წარმომადგენლობაზე უფლებამოსილი პირები

- 01009007908, რამაზ ესებუა,
  დირექტორი, ,

## პარტნიორები

| მფლობელი | წილი | წილის მმართველი |
|---|---|---|
| 01017019979, მამუკა ფილია, | 100.00000000% | |

## ვალდებულება

## გირავნობა

**ყადაღა/აკრძალვა:**

**რეგისტრირებული არ არის**

**საგადასახადო გირავნობა/იპოთეკის უფლება:**

რეგისტრირებული არ არის

**მოძრავ ნივთებსა და არამატერიალურ ქონებრივ სიკეთეზე გირავნობა/ლიზინგის უფლება:**

რეგისტრირებული არ არის

**მოვალეთა რეესტრი:**

რეგისტრირებული არ არის

---

ამონაწერში ტექნიკური ხარვეზის აღმოჩენის შემთხვევაში, შესაძლებელია სარეგისტრაციო სამსახურში მოსვლის გარეშე, ელექტრონულად წარმოადგინოთ განცხადება: http://public.reestri.gov.ge ან დაგვიკავშირდეთ: 2 405 405; 595 33 71 81; შესწორებული ამონაწერის მიღება შეგიძლიათ ვებ გვერდზე, ელექტრონულად, ასევე საჯარო რეესტრის ეროვნული სააგენტოს ნებისმიერ ტერიტორიულ სარეგისტრაციო სამსახურსა და ლიბერთი ბანკის ნებისმიერ ფილიალში.