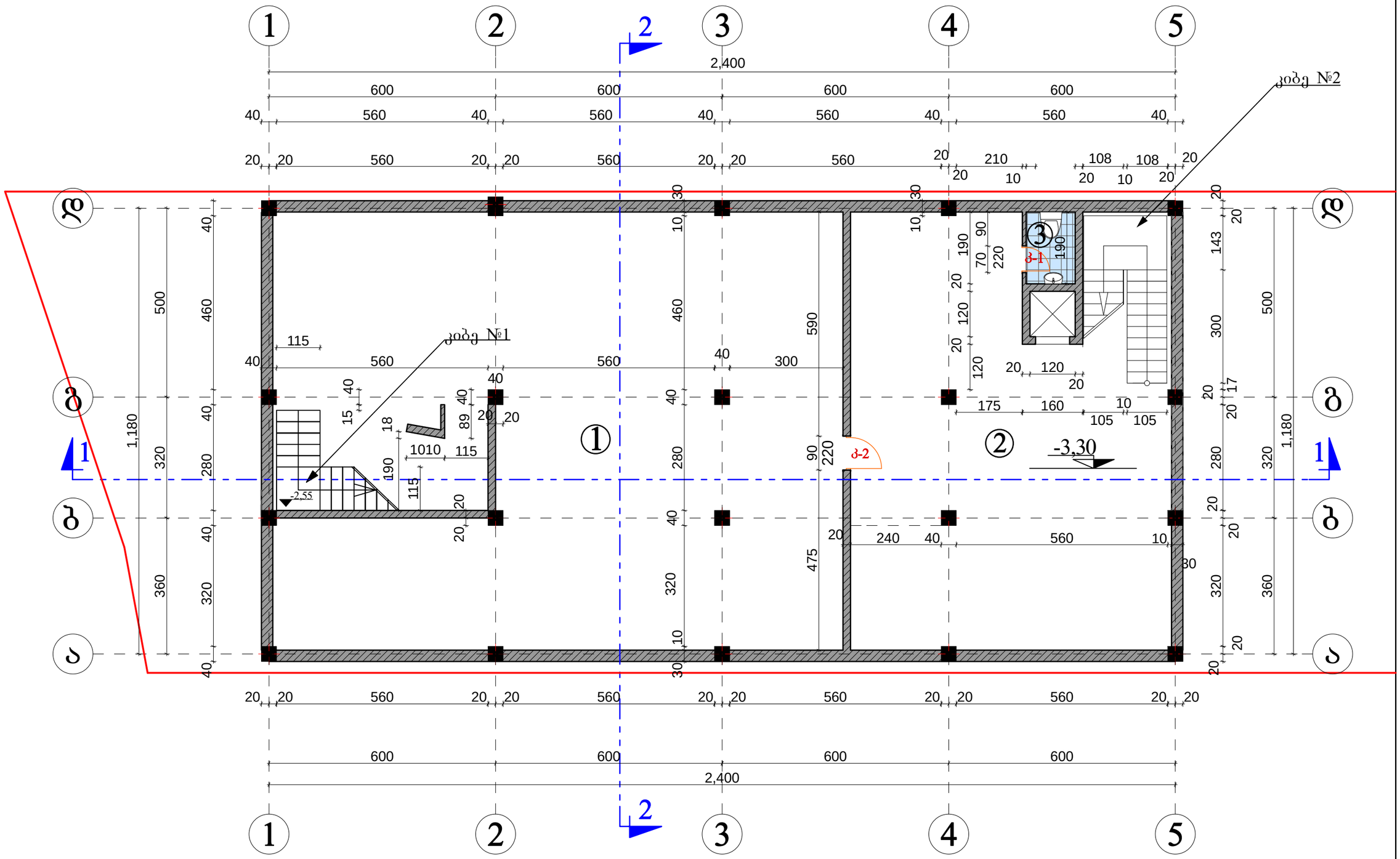

ექსპლიკაცია

1. *მალაზია – – – – – – – – – – – – 179,6 მ²*
2. *საწყობი – – – – – – – – – – – – 88,3 მ²*
3. *WC. – – – – – – – – – – – – – – 2,47 მ²*

არქიტექტორი	ნ.კაციტაძე		შ.პ.ს. „აზერ რამან კო“-ს საოფისე შენობის პროექტის კორექტირება		
შეასრულა	გ.კაჭარავა				
			სარდაფის სართულის გეგმა -3,30 ნიშნულზე	სტადია	ფურც.	სულ.
				მპ	ა-	
			მ 1-100			

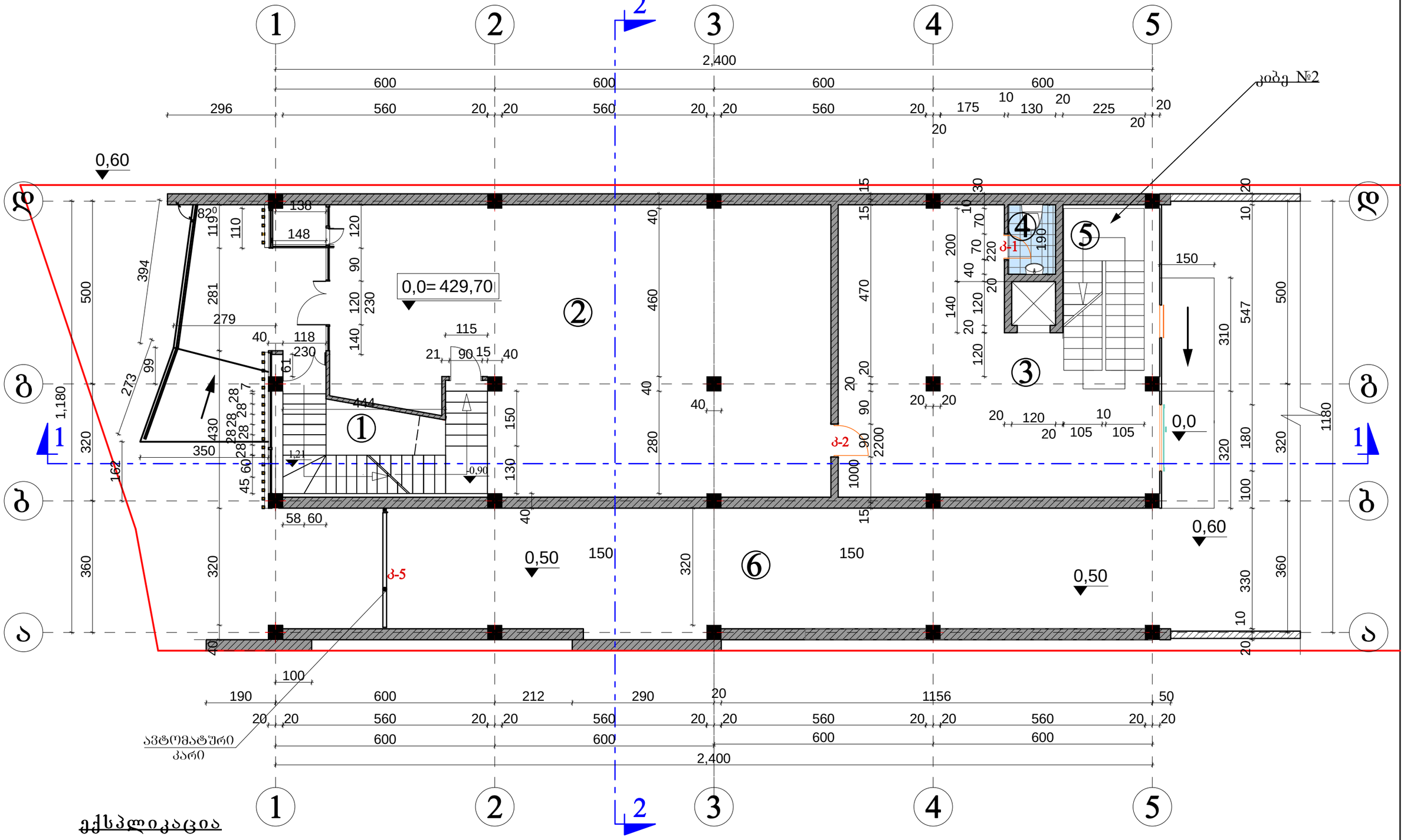

ექსპლიკაცია

1. *კიბის უჯრედი – – – – – – – 12,1 მ²*
2. *მაღაზია – – – – – – – – – – 131,0 მ²*
3. *საწყობი – – – – – – – – – – 31,0 მ²*
4. *WC. – – – – – – – – – – – – 2,47 მ²*
5. *კიბის უჯრედი – – – – – – – 11,0 მ²*
6. *ეზოში ავტომანქანების შესასვლელი – – – – – – – – – 80,3 მ²*

კორექტირებული ნაწილი

არქიტექტორი	ნ.კაციტაძე		შ.პ.ს. „აზერ რამან კო“-ს საოფისე შენობის პროექტის კორექტირება		
შეასრულა	გ.კაჭარავა				
			I სართულის გეგმა 0,00 ნიშნულზე	სტადია	ფურც.	სულ.
				მპ	ა-	
			ჭ 1-100			

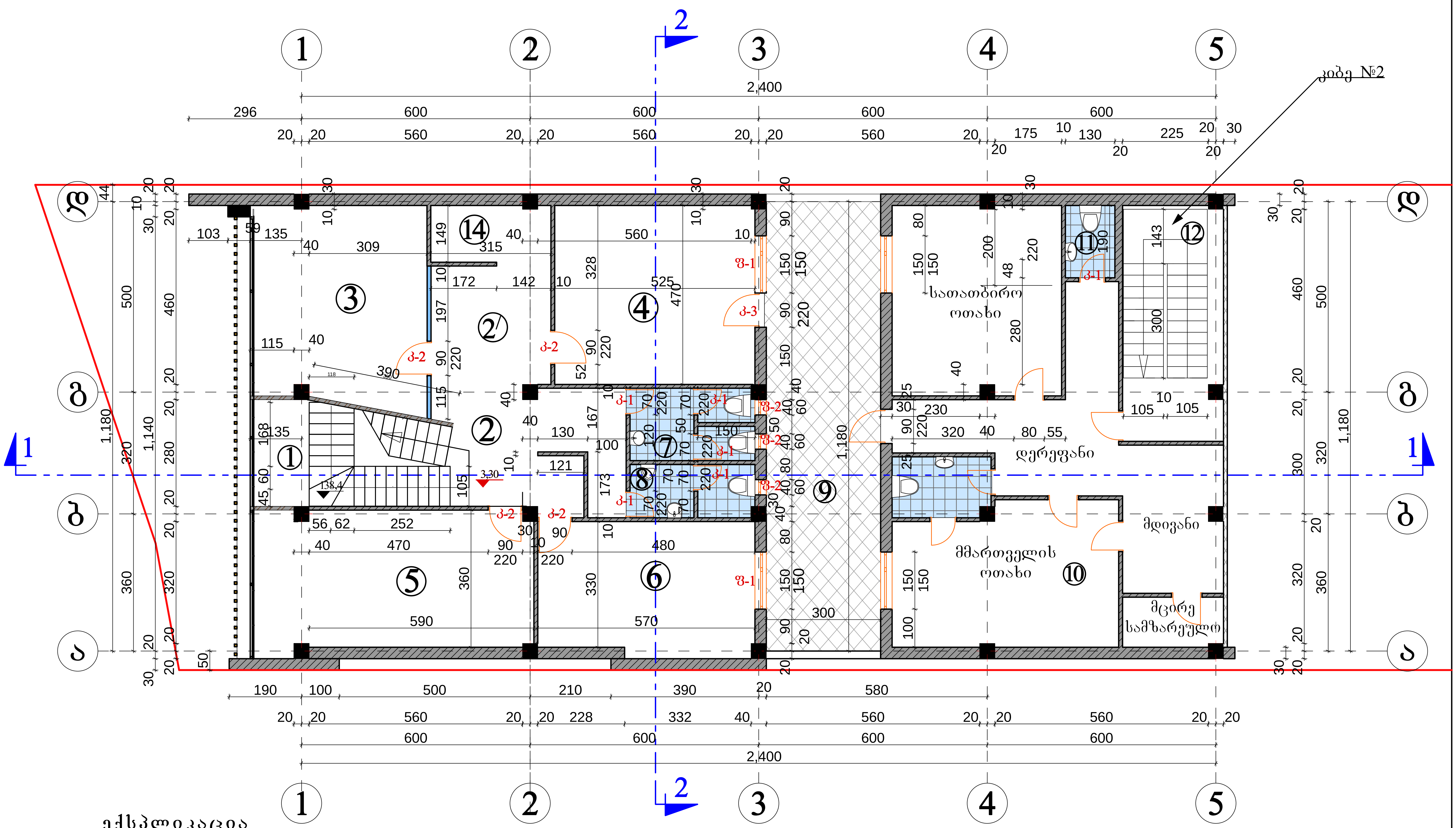

ექსპლიკაცია

1. კიბის უჯრედი – – – – 11,0 მ^2
2. დერეფანი – – – – – – – – 15,60 მ^2
2/. მდივანი – – – – – – – – 9,80 მ^2
3. სათათბირო ოთახი – – – 24,0 მ^2
4. ოფისი – – – – – – – – – 24,70 მ^2
5. ოფისი – – – – – – – – 23,25 მ^2
6. ოფისი – – – – – – – – – 18,80 მ^2
7. WC. – – – – – – – – – 6,20 მ^2
8. WC. – – – – – – – – – 4,50 მ^2
9. ტერასა – – – – – – – 28,30 მ^2
10. საწყობი – – – – – – – 88,10 მ^2
11. WC. – – – – – – – – 2,47 მ^2
12. კიბის უჯრედი – – – 11,0 მ^2
13. აივანი – – – – – – – 3,80 მ^2
14. სამზარეულო კუთხე – 4,70 მ^2

კორექტირებული ნაწილი

არქიტექტორი	ნ.კაციტაძე		შ.პ.ს. „აზერ რამან კო"-ს საოფისე შენობის პროექტის კორექტირება	
შეასრულა	გ.კაჭარავა			
			II სართულის გეგმა 3,30 ნიშნულზე მ 1-100	სტადია / ფურც. / სულ.
				მპ / ა- /

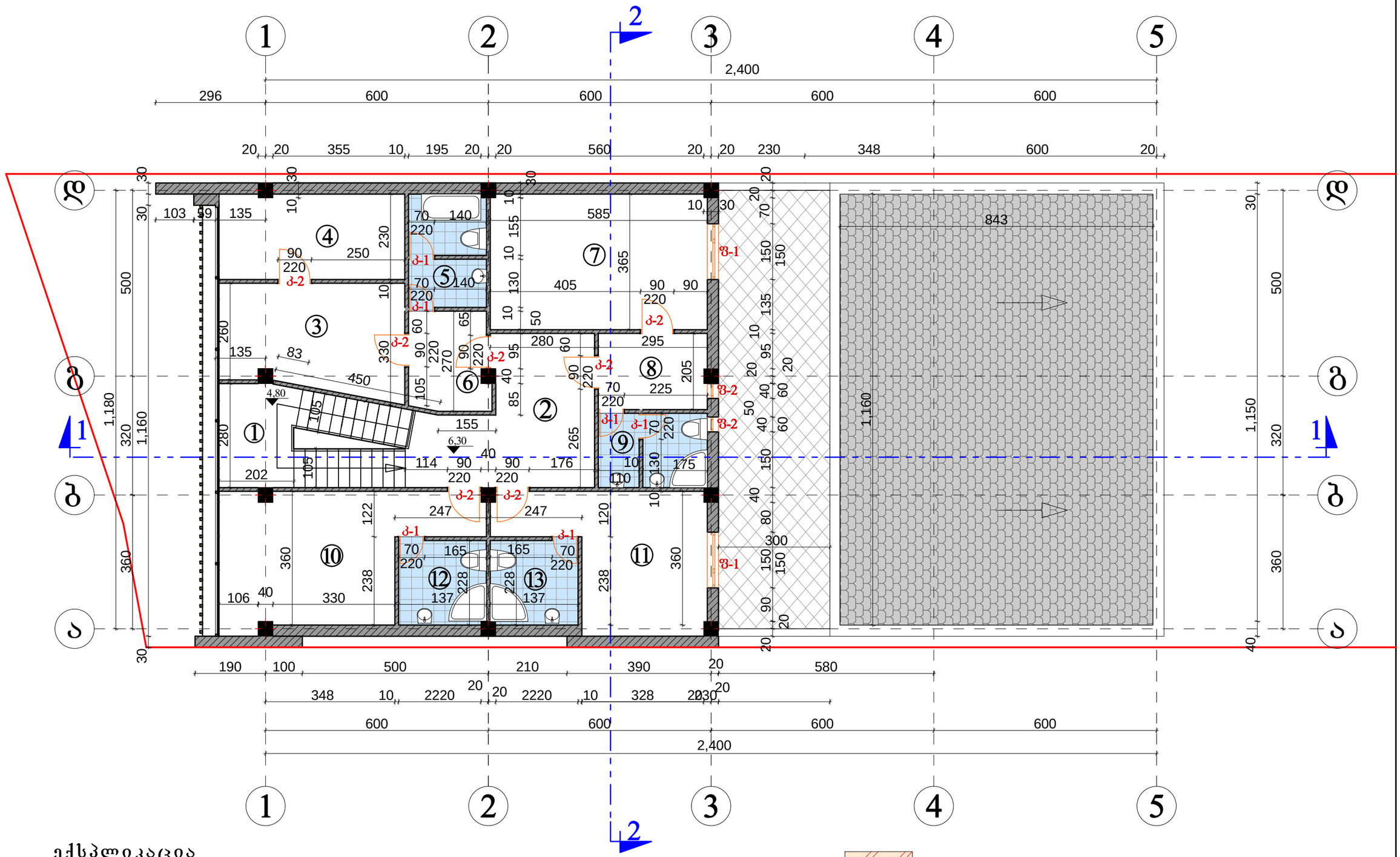

ექსპლიკაცია

1. *კიბის უჯრედი* – – – – – – – – *12,7 მ²*
2. *დერეფანი* – – – – – – – – – – *16,0 მ²*
3. *ოფისი* – – – – – – – – – – – – *13,0 მ²*
4. *ოფისი* – – – – – – – – – – – – *11,30 მ²*
5. *WC.* – – – – – – – – – – – – – *6,4 მ²*
6. *ჰოლი* – – – – – – – – – – – – *6,65 მ²*
7. *ოფისი* – – – – – – – – – – – – *21,30 მ²*
8. *ჰოლი* – – – – – – – – – – – – *6,0 მ²*
9. *WC.* – – – – – – – – – – – – – *5,8 მ²*
10. *ოფისი* – – – – – – – – – – – *16,0 მ²*
11. *ოფისი* – – – – – – – – – – – *15,1 მ²*
12. *WC.* – – – – – – – – – – – – – *5,4 მ²*
13. *WC.* – – – – – – – – – – – – – *5,4 მ²*

კორექტირებული ნაწილი

არქიტექტორი	ნ.კაციტაძე		შ.პ.ს. „ახერ რამან კო“-ს საოფისე შენობის პროექტის კორექტირება		
შეასრულა	გ.კაჭარავა				
			III სართულის გეგმა 6,30 ნიშნულზე	სტადია	ფურც.	სულ.
				მპ	ა-	
			მ 1-100			

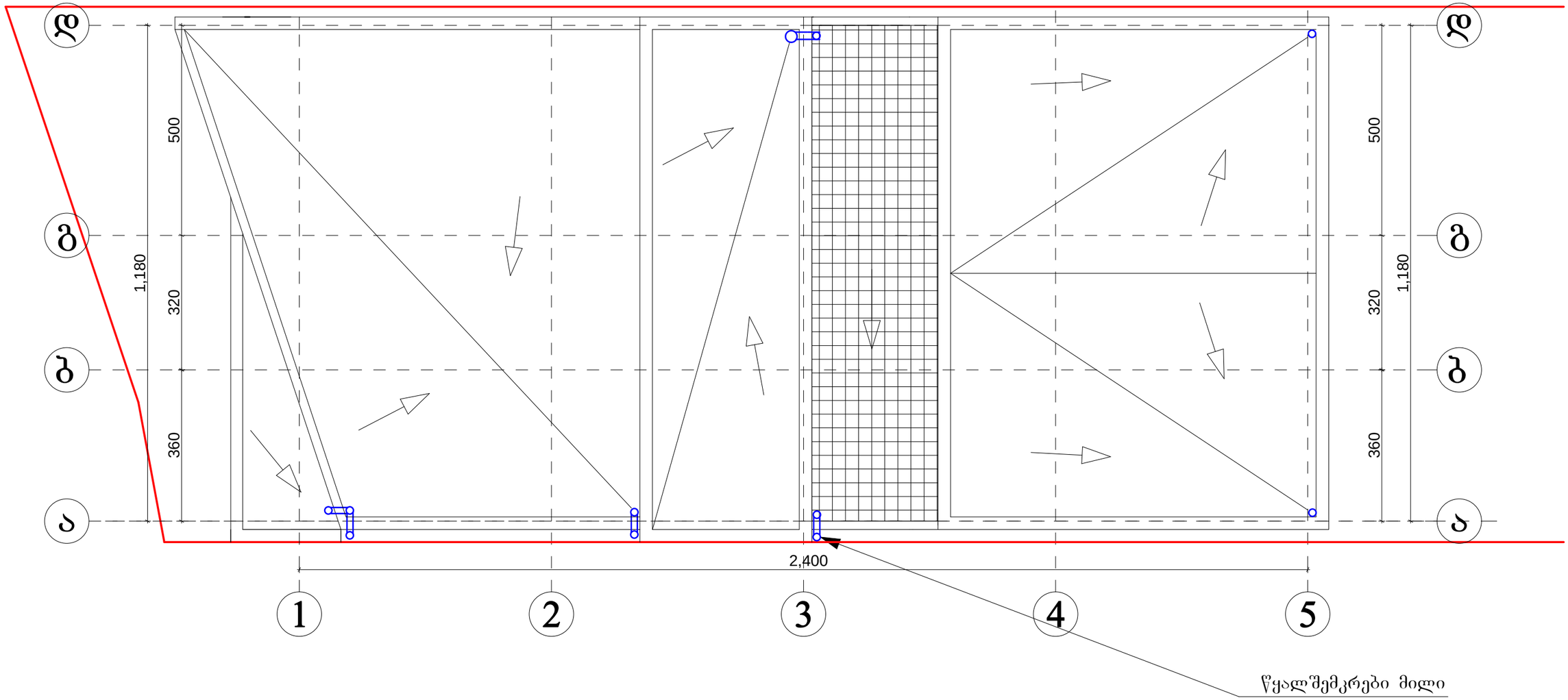

ბრტყელი სახურავის მოწყობის ფართი – – – – – – – – – – – – 144,4 მ²

გოფრირებული უჟანგავი ლითონის სახურავის ფართი – – – – 150,5 მ²

არქიტექტორი	ნ.კაციტაძე		შ.პ.ს. „ახერ რამან კო“-ს საოფისე შენობის პროექტის კორექტირება		
შეასრულა	გ.კაჭარავა				
			სახურავის გეგმა	სტადია	ფურც.	სულ.
			მ 1-100	მპ	ა-	

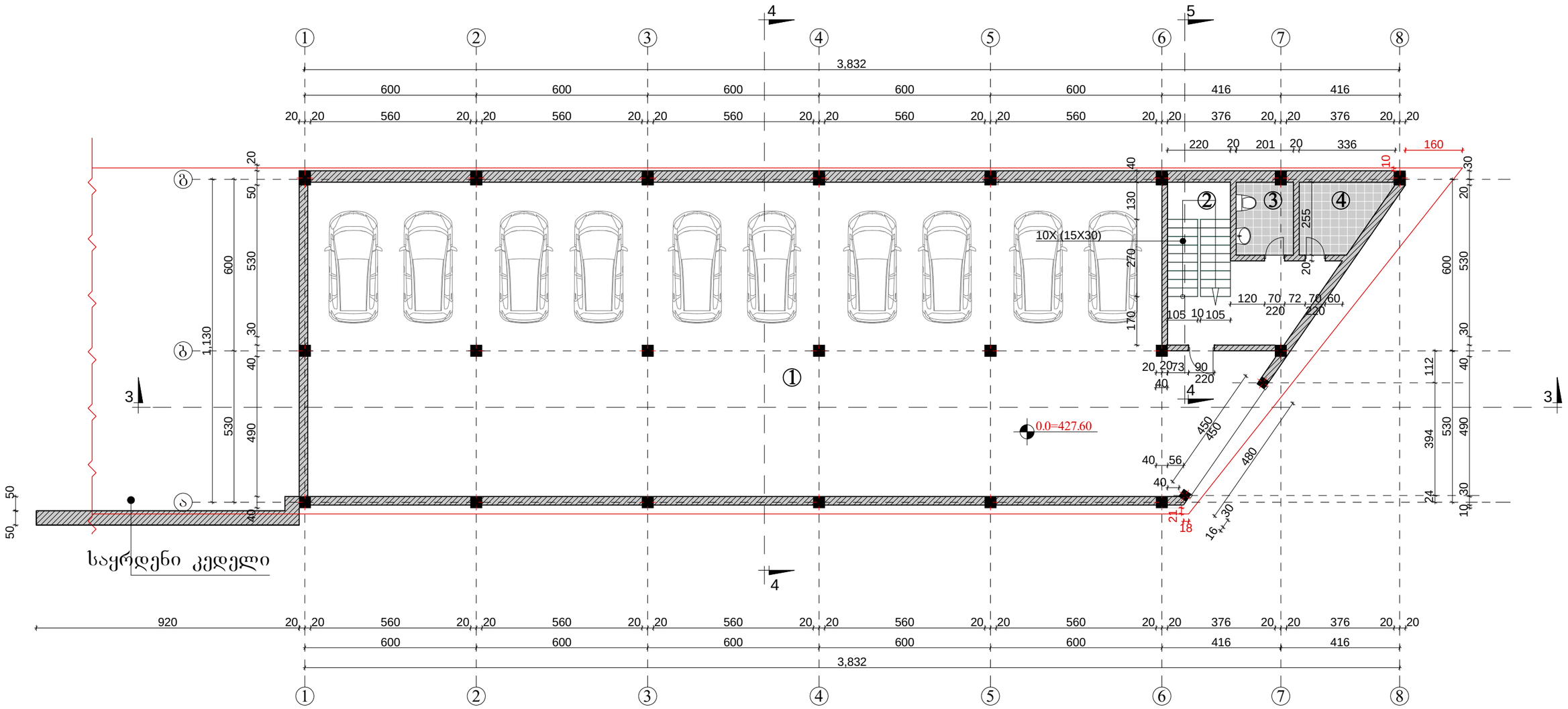

ექსპლიკაცია

1. *ავტოფარეხი – – – – – – – – – – – 340,9 მ²*
2. *კიბის უჯრედი – – – – – – – – – – 21,0 მ²*
3. *WC – – – – – – – – – – – – – – – – 5,1 მ²*
4. *დამხმარე სათავსო – – – – – – – 6,5 მ²*

არქიტექტორი	ნ.კაციტაძე		შ.პ.ს. „ახერ რამან კო“-ს საოფისე შენობის მიწისქვეშა ავტო-სადგომის პროექტი		
შეასრულა	გ.კაჭარავა				
			გეგმა 0,0 ნიშნულზე	სტადია	ფურც.	სულ.
			მ 1-100	მპ	ა-	

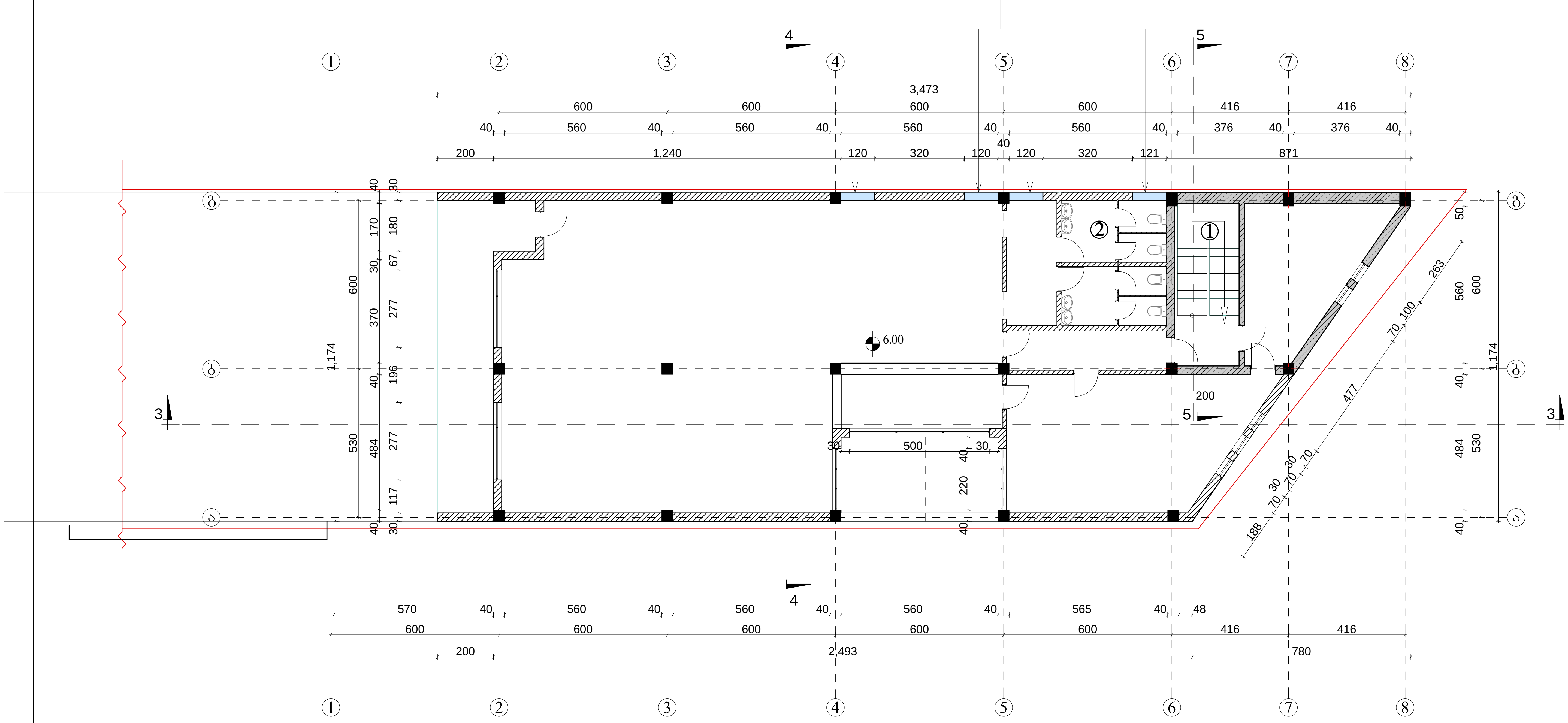

ექსპლიკაცია

1. კიბის უჯრედი – – – – – – – – – – 22,1 მ^2
3. საერთო ფასი– – – – – – – – 260.5 მ^2

არქიტექტორი	ნ.კაციტაძე		შ.პ.ს. „აზერ რამან კო"-ს საოფისე შენობის მიწისქვეშა ავტო-სადგომის პროექტი ცაფე, ბარი
შეასრულა			
			გეგმა 6,00 ნიშნულზე
			მ 1-100

სტადია	ფურც.	სულ.
მპ	ა-	

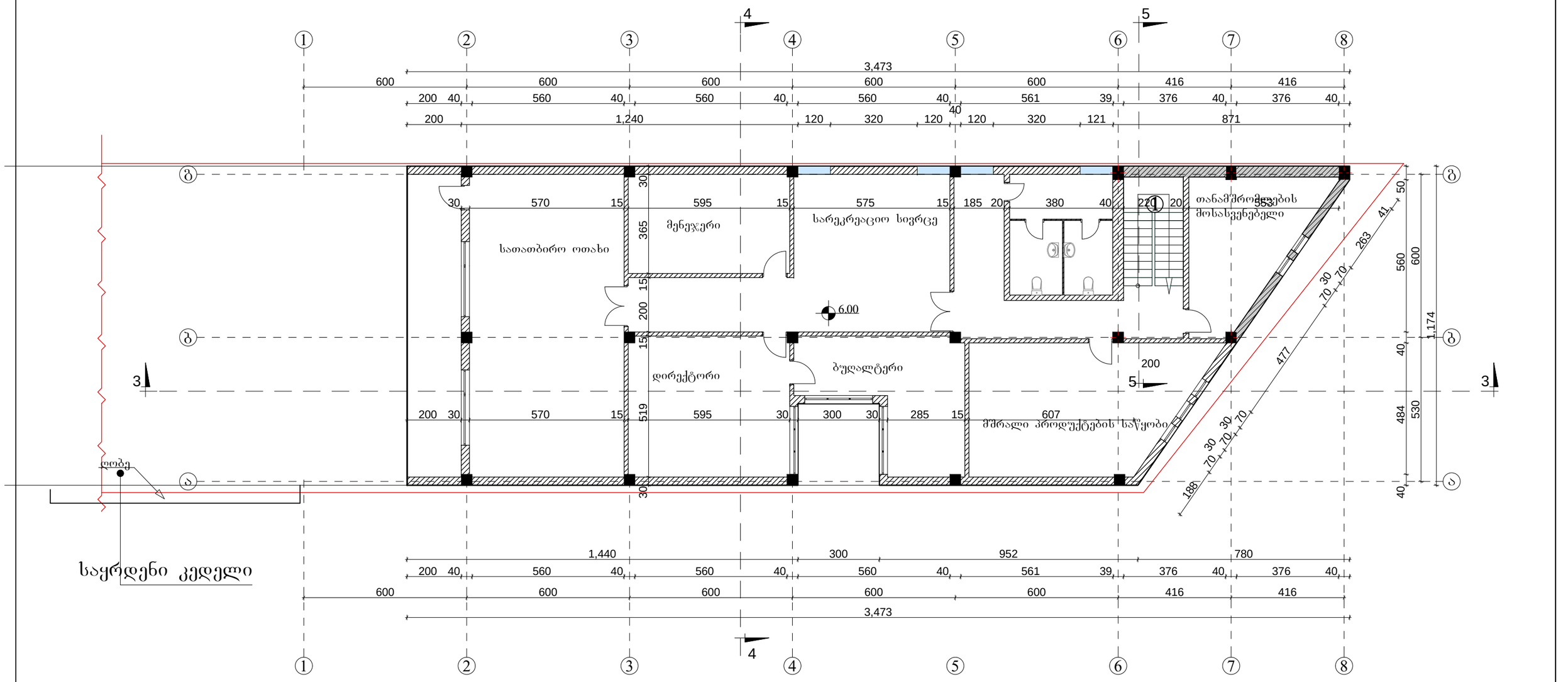

ექსპლიკაცია

1. *კიბის უჯრედი – – – – – – – – – – 13.1 მ²*
2. *WC – – – – – – – – – – – – – – – – 16.9 მ²*
3. *საერთო ფართი – – – – – – – 355.0 მ²*
4. *საზაფხულო ფართი– – – – – – – 22.3 მ²*

არქიტექტორი	ნ.კაციტაძე		შ.პ.ს. „აზერ რამან კო“-ს საოფისე შენობის მიწისქვეშა ავტო-სადგომის პროექტი ცაფუ. ბარი			
შესრულა	გ.კაჭარავა					
			გეგმა 9.15 ნიშნულზე	სტადია	ფურც.	სულ.
				მპ	ა-	
			მ 1-100			

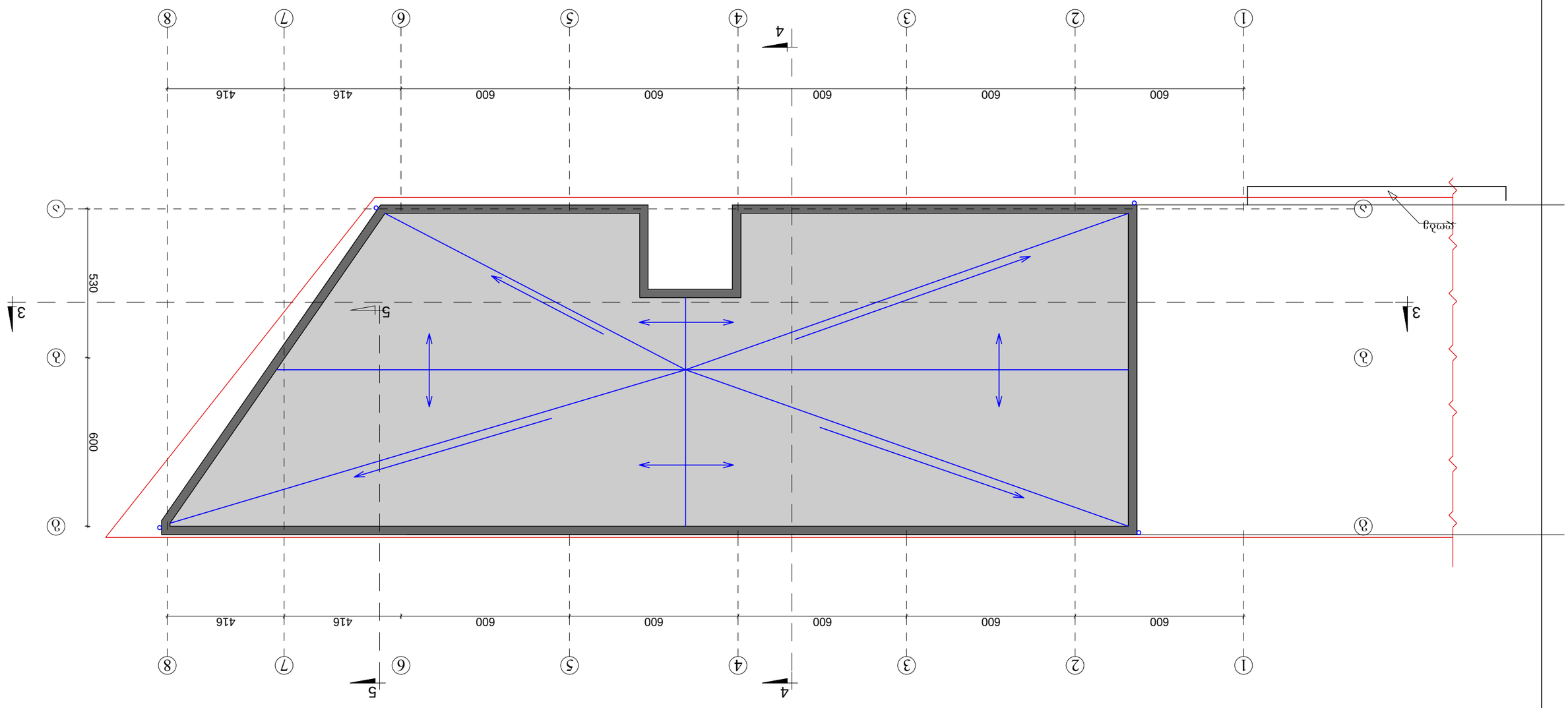
1
2
3
4
5
6
7
8
600
600
600
600
600
600
600
416
416
530
600
4
5
3
3
5
4
ბეტონი
