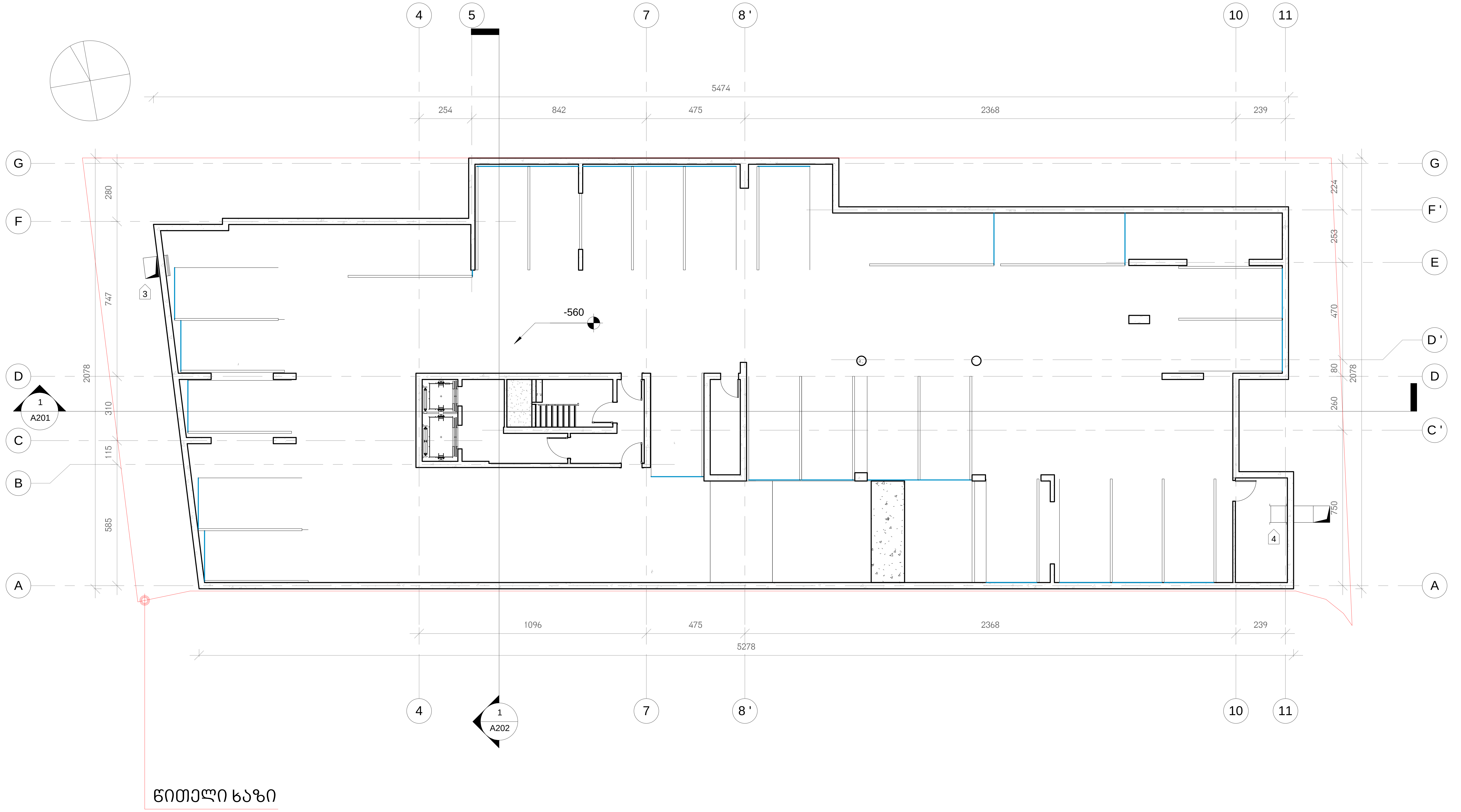

1 Level -2

1 : 150

D:\project\Vakeme-9\Revit\010_Vake9_2014.07.09 (2014) D.rvt

მრავალბინიანი საცხოვრებელი სახლი

ჭავჭავაძის გამზ. 29-31-33

ექსპლიკაცია

1 - გენერატორი

2 - გათბობის ქვაბი

3 - ავტოფარეხში შემობავალი ჰაერი

4 - ავტოფარეხიდან გამავალი ჰაერი

5 - კონდენციონერის გარე ბლოკი

დამკვეთი:

მოყვასი 2012

ხმალაძე
არქიტექტორები

თბილისი
უზნაძის 91ა
E-mail: Giorgi@Khmaladze.ge

პრ. ავტორი	გ.ხმალაძე
დახაზა	დ. ჯობაძე
შეამოწმა	გ. ხმალაძე

-II სართულის გეგმა ნიშნულზე -5.20

Format	A2
Scale	1 : 150

7/9/2014 15:12:31

A105

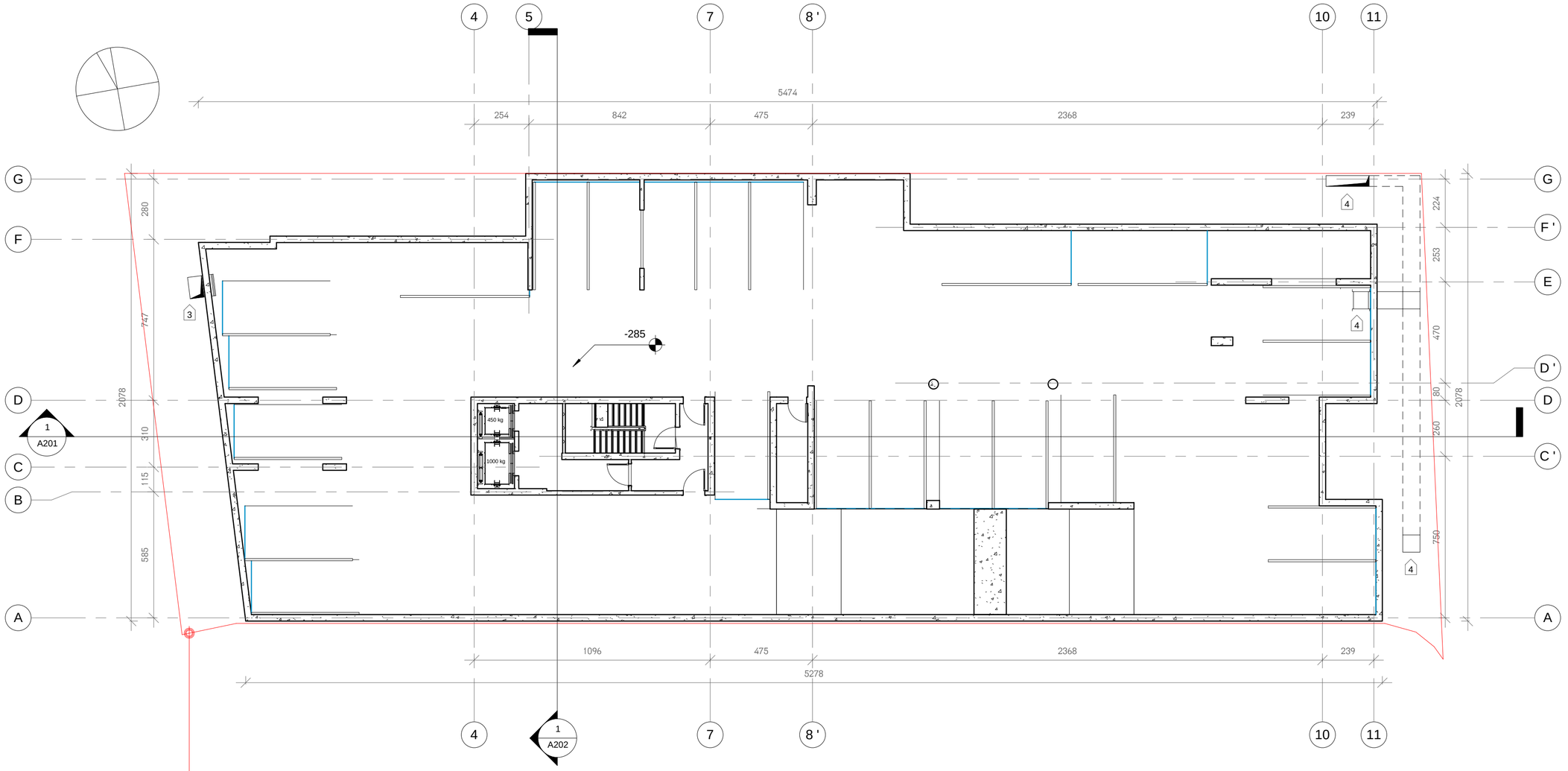

1 Level -1

1 : 150

D:\project\Vakeme-9\Revit\010_Vake9_2014.07.09 (2014) D.rvt

მრავალბინიანი საცხოვრებელი სახლი

ჭავჭავაძის გამზ. 29-31-33

ექსპლიკაცია

1 - გენერატორი

2 - გათბობის ქვაბი

3 - ავტოფარეხში შემომავალი პაერი

4 - ავტოფარეხიდან გამავალი პაერი

5 - კონდენციონერის გარე ბლოკი

დამკვეთი:

მოყვასი 2012

ხმალაძე
არქიტექტორები

თბილისი
უზნაძის 91ა
E-mail: Giorgi@Khmaladze.ge

პრ. ავტორი გ.ხმალაძე
დახაზა დ. ჯობაძე
შეამოწმა გ. ხმალაძე

-I სართულის გეგმა ნიშნულზე -2.60

Format A2
Scale 1 : 150
7/9/2014 15:12:55

A106

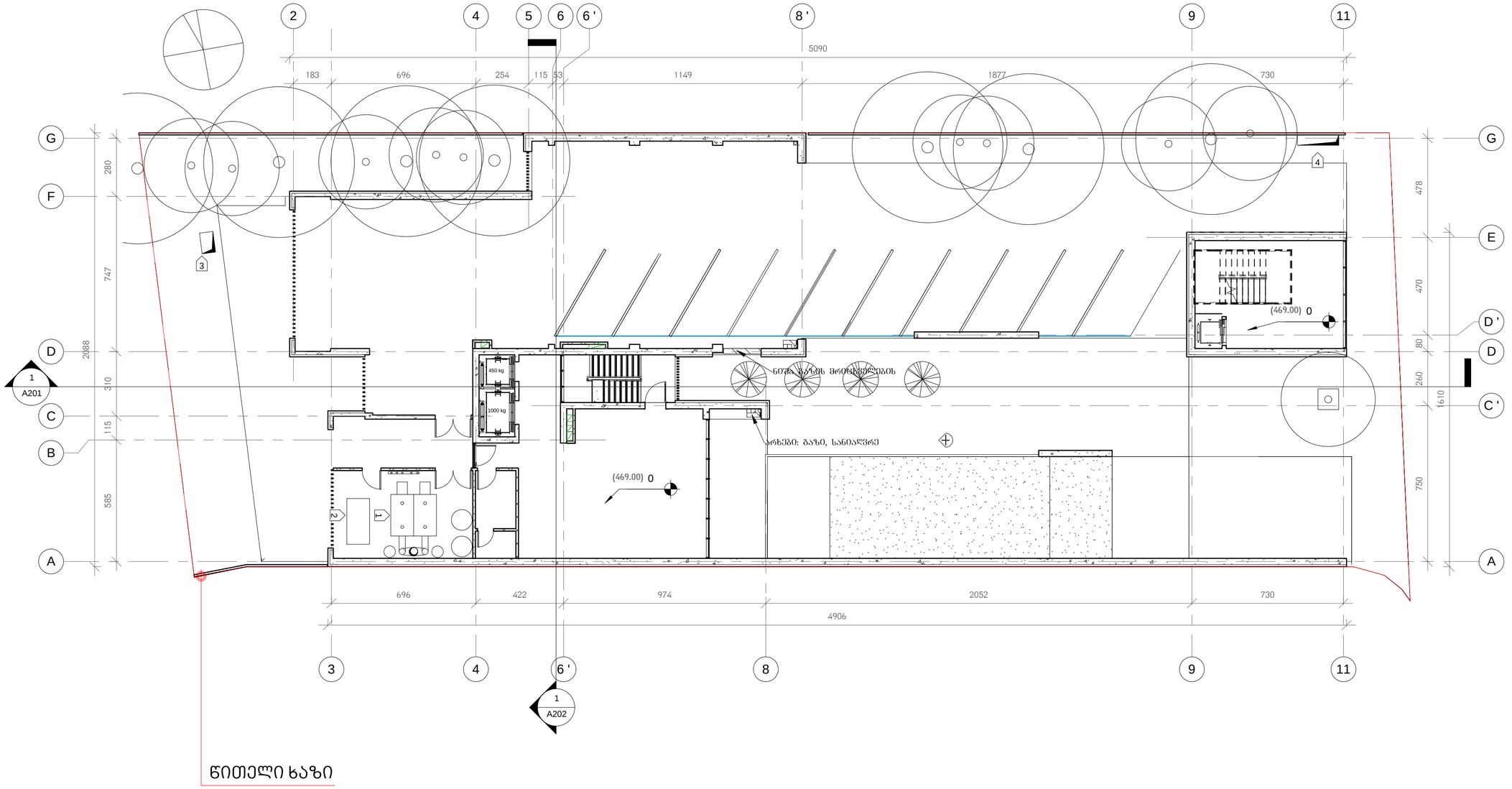

Level 1

1 : 150

წითელი ხაზი

D:\project\Vake me-9\Revit\010_Vake9_2014.07.09 (2014) D.rvt

ვრავალგვინიანი საცხოვრებელი სახლი

ჭავჭავაძის გამზ. 29-31-33

ექსპლიკაცია

1 - გენერატორი

2 - გათბობის ქვაბი

3 - ავტოფარეხში შემომავალი პაერი

4 - ავტოფარეხიდან გამავალი პაერი

5 - კონდენციონერის გარე ბლოკი

დამკვეთი:

მოყვასი 2012

ხმალაძე
არქიტექტორები

თბილისი
უზნაძის 91ა
E-mail: Giorgi@Khmaladze.ge

პრ. ავტორი	გ.ხმალაძე
დახაზა	დ. ჯოხაძე
შეამოწმა	გ. ხმალაძე

I სართულის გეგმა ნიშნულზე 0.00

Format	A2
Scale	1 : 150
7/9/2014 15:11:05	

A107

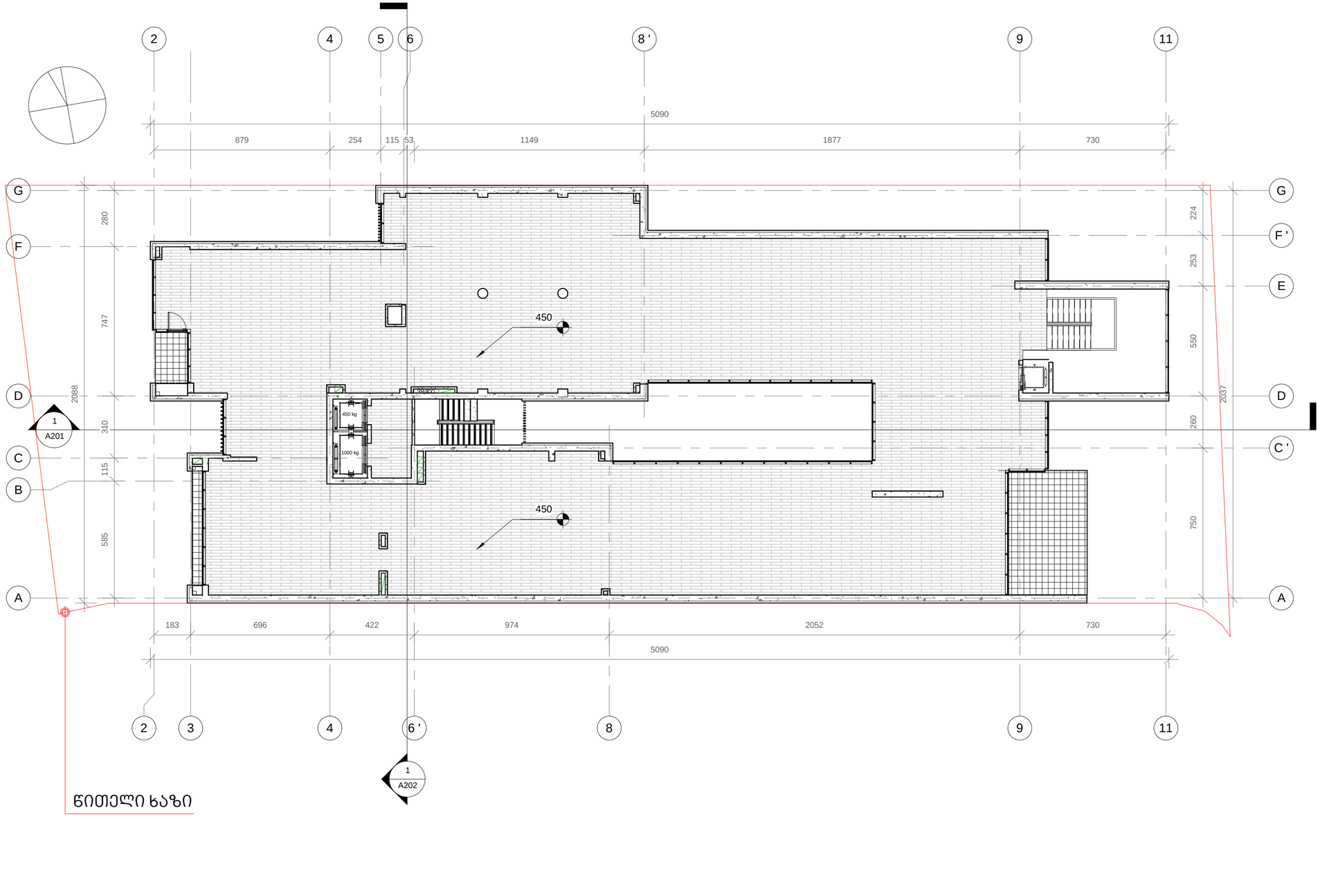

1 Level 2

1 : 150

D:\project\Vakeme-9\Revit\010_Vake9_2014.07.09 (2014)D.rvt

მრავალბინიანი საცხოვრებელი სახლი

ჭავჭავაძის გამზ. 29-31-33

ექსპლიკაცია

1 - გენერატორი

2 - გათბობის ქვაბი

3 - ავტოფარეხში შემომავალი პაერი

4 - ავტოფარეხიდან გამავალი პაერი

5 - კონდენციონერის გარე ბლოკი

დამკვეთი:

მოყვასი 2012

ხმალაძე
არქიტექტორები

თბილისი
უზნაძის 91ა
E-mail: Giorgi@Khmaladze.ge

პრ. ავტორი	გ.ხმალაძე
დახაზა	დ. ჯობაძე
შეამოწმა	გ. ხმალაძე

II სართულის გეგმა
ნიშნულზე 4.50

Format	A2
Scale	1 : 150
7/9/2014 15:11:18	

A108

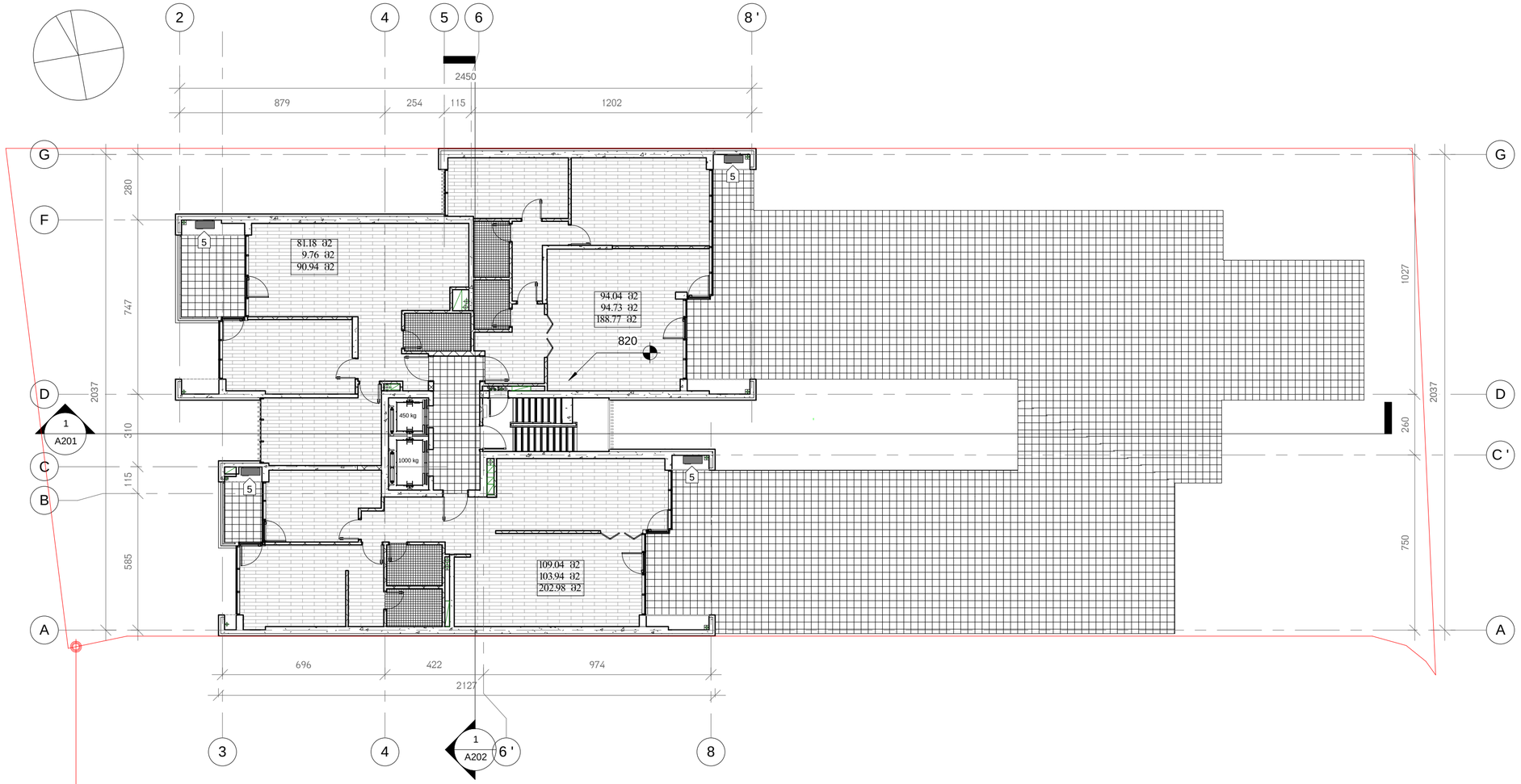

1 Level 3

1 : 150

D:\project\Vake me-9\Revit\010_Vake9_2014.07.09 (2014) D.rvt

ᲒᲠᲐᲕᲐᲚᲒᲘᲜᲘᲐᲜᲘ ᲡᲐᲪᲮᲝᲕᲠᲔᲑᲔᲚᲘ ᲡᲐᲮᲚᲘ

ᲭᲐᲕᲭᲐᲕᲐᲫᲘᲡ ᲒᲐᲛᲖ. 29-31-33

ᲔᲥᲡᲞᲚᲘᲙᲐᲪᲘᲐ

1 - ᲒᲔᲜᲔᲠᲐᲢᲝᲠᲘ

2 - ᲒᲐᲗᲑᲝᲑᲘᲡ ᲥᲕᲐᲑᲘ

3 - ᲐᲕᲢᲝᲤᲐᲠᲔᲮᲨᲘ ᲨᲔᲛᲝᲛᲐᲕᲐᲚᲘ ᲐᲐᲠᲘ

4 - ᲐᲕᲢᲝᲤᲐᲠᲔᲮᲘᲓᲐᲜ ᲒᲐᲛᲐᲕᲐᲚᲘ ᲐᲐᲠᲘ

5 - ᲙᲝᲜᲓᲔᲜᲪᲘᲝᲜᲔᲠᲘᲡ ᲒᲐᲠᲔ ᲒᲚᲝᲮᲘ

ᲓᲐᲛᲙᲕᲔᲗᲘ:

ᲛᲝᲧᲕᲐᲡᲘ 2012

ხმალაძე
ᲐᲠᲥᲘᲢᲔᲥᲢᲝᲠᲔᲑᲘ

ᲗᲑᲘᲚᲘᲡᲘ
ᲣᲖᲜᲐᲫᲘᲡ 91ა
E-mail: Giorgi@Khmaladze.ge

ᲞᲠ. ᲐᲕᲢᲝᲠᲘ გ. ხმალაძე
ᲓᲐᲮᲐᲖᲐ დ. ᲯᲝᲑᲐᲫᲔ
ᲨᲔᲐᲛᲝᲬᲛᲐ გ. ხმალაძე

III ᲡᲐᲠᲗᲣᲚᲘᲡ ᲒᲔᲒᲛᲐ ᲜᲘᲨᲜᲣᲚᲖᲔ 8.20

Format A2
Scale 1 : 150
7/9/2014 15:11:24

A109

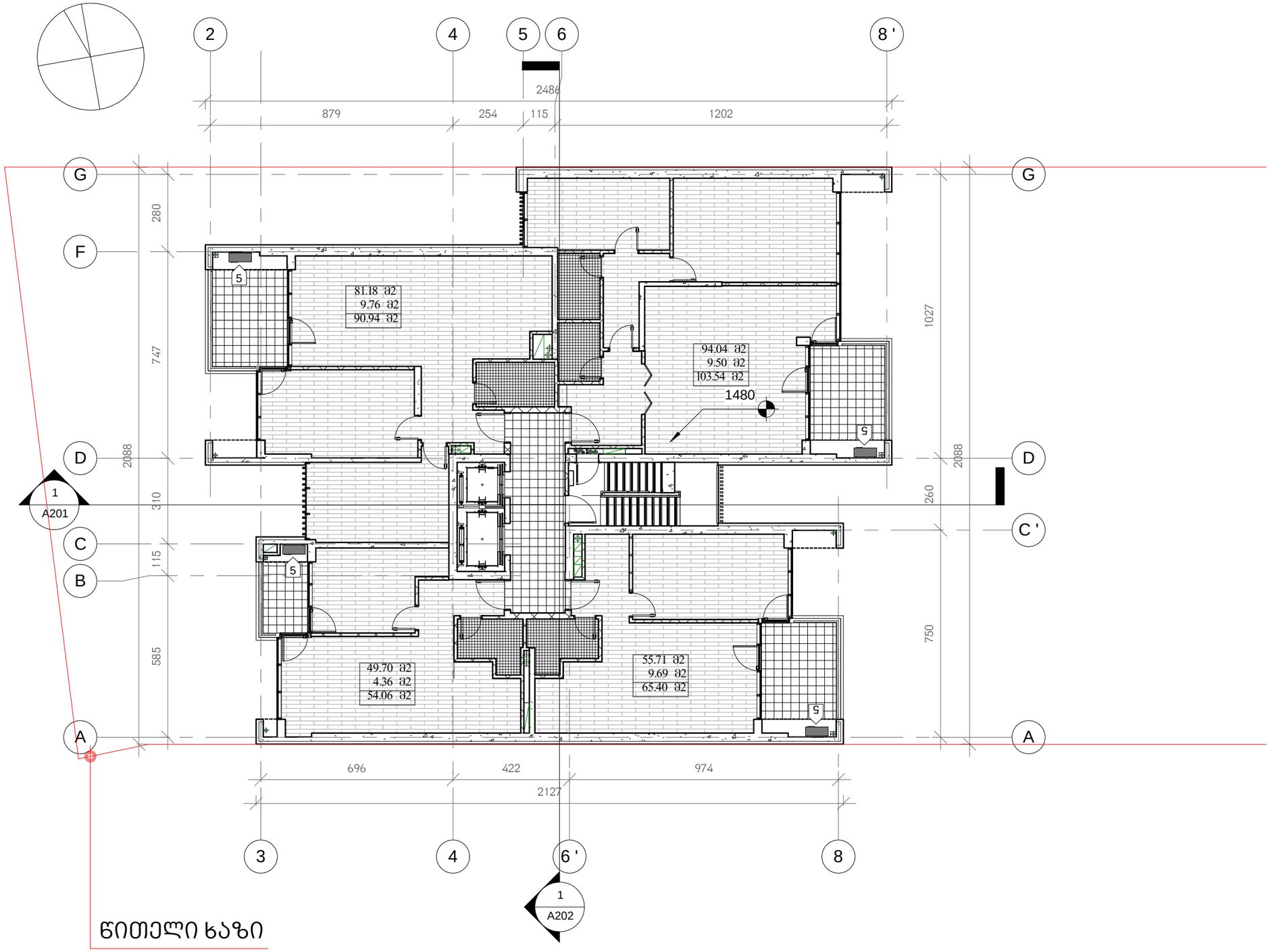

წითელი ხაზი

1 Level 5

1 : 150

D:\project\Vake me-9\Revit\010_Vake9_2014.07.09 (2014) D.rvt

მრავალბინიანი საცხოვრებელი სახლი

ჭავჭავაძის გამზ. 29-31-33

1 - გენერატორი

2 - გათბობის ქვაბი

3 - ავტოფარეხში შემომავალი ჰაერი

4 - ავტოფარეხიდან გამავალი ჰაერი

5 - კონდენციონერის გარე ბლოკი

დამკვეთი:

მოყვასი 2012

ხმალაძე
არქიტექტორები

თბილისი
უზნაძის 91ა
E-mail: Giorgi@Khmaladze.ge

პრ. ავტორი	გ. ხმალაძე
დახაზა	დ. ჯობაძე
შეამოწმა	გ. ხმალაძე

V სართულის გეგმა ნიშნულზე 14.80

Format	A3
Scale	1 : 150
7/9/2014 15:05:22	

A111

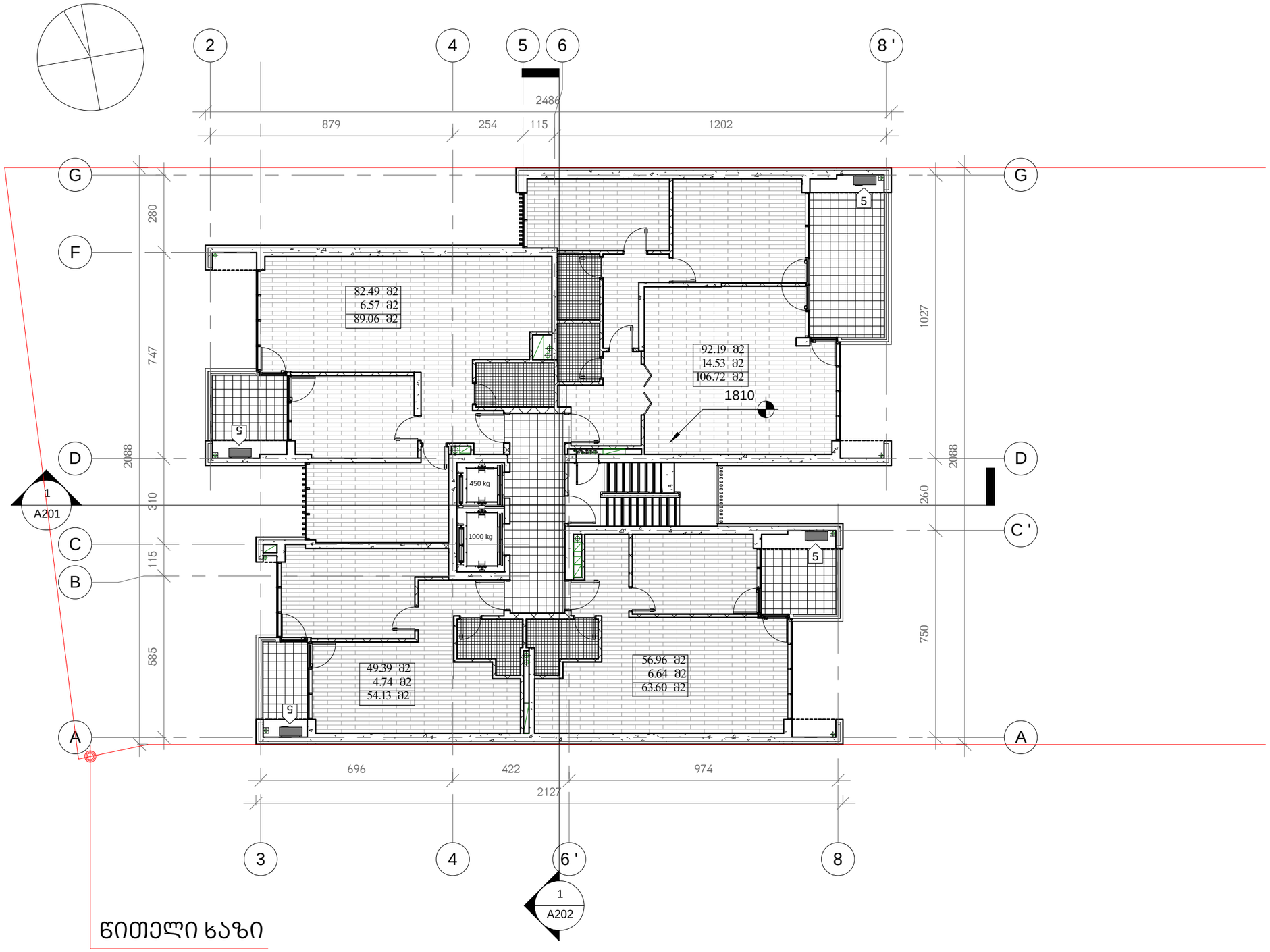

წითელი ხაზი

1 Level 6

1 : 150

D:\project\Vake me-9\Revit\010_Vake9_2014.07.09 (2014) D.rvt

მრავალბინიანი საცხოვრებელი სახლი

ჭავჭავაძის გამზ. 29-31-33

1 - გენერატორი

2 - გათბობის ქვაბი

3 - ავტოფარეხში შემომავალი ჰაერი

4 - ავტოფარეხიდან გამავალი ჰაერი

5 - კონდენციონერის გარე ბლოკი

დამკვეთი:

მოყვასი 2012

ხმალაძე
არქიტექტორები

თბილისი
უზნაძის 91ა
E-mail: Giorgi@Khmaladze.ge

პრ. ავტორი გ. ხმალაძე
დახაზა დ. ჯოხაძე
შეამოწმა გ. ხმალაძე

VI სართულის გეგმა ნიშნულზე 18.10

Format A3
Scale 1 : 150
7/9/2014 15:05:30

A112

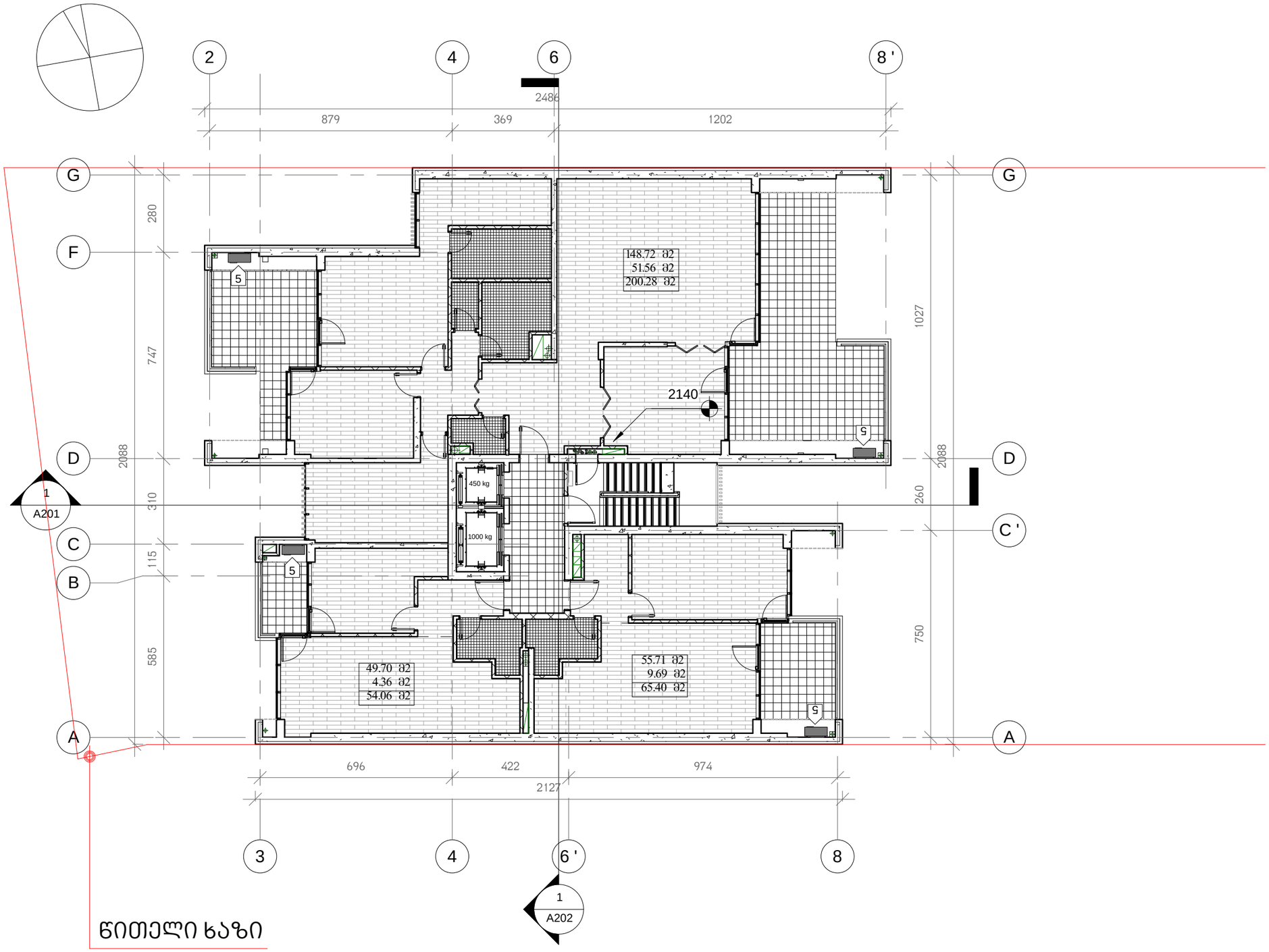

წითელი ხაზი

1 Level 7

1 : 150

D:\project\Vake me-9\Revit\010_Vake9_2014.07.09 (2014) D.rvt

მრავალბინიანი საცხოვრებელი სახლი

ჭავჭავაძის გამზ. 29-31-33

1 - გენერატორი

2 - გათბობის ქვაბი

3 - ავტოფარეხში შემობავალი ჰაერი

4 - ავტოფარეხიდან გამავალი ჰაერი

5 - კონდენციონერის გარე ბლოკი

დამკვეთი:

მოყვასი 2012

ხმალაძე
არქიტექტორები

თბილისი
უზნაძის 91ა
E-mail: Giorgi@Khmaladze.ge

პრ. ავტორი	გ. ხმალაძე
დახაზა	დ. ჯობაძე
შეამოწმა	გ. ხმალაძე

VII სართულის გეგმა ნიშნულზე 21.40

Format	A3
Scale	1 : 150
7/9/2014 15:05:33	

A113

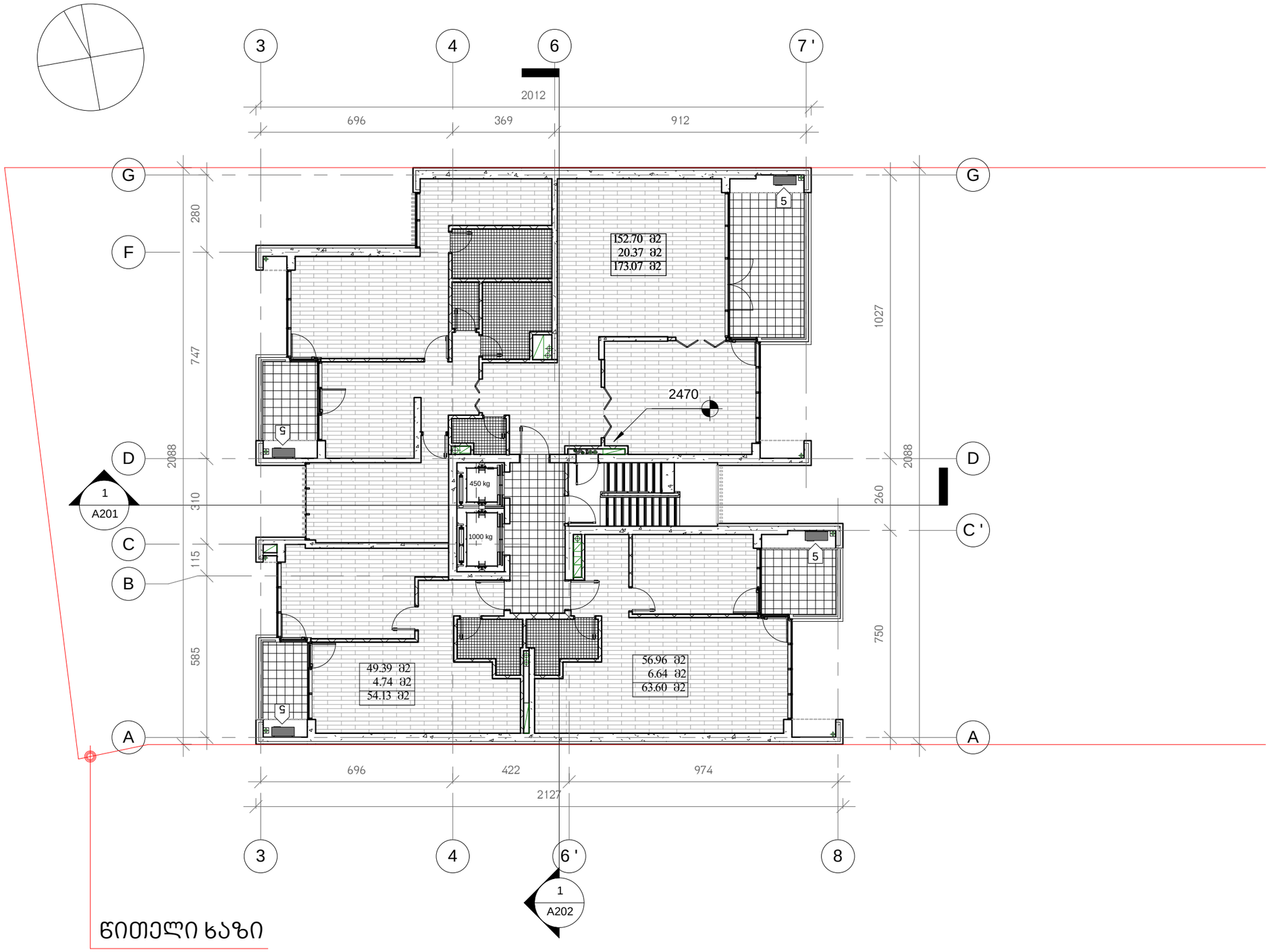

წითელი ხაზი

1 Level 8

1 : 150

D:\project\Vake me-9\Revit\010_Vake9_2014.07.09 (2014) D.rvt

მრავალბინიანი საცხოვრებელი სახლი

ჭავჭავაძის გამზ. 29-31-33

1 - გენერატორი

2 - გათბობის ქვაბი

3 - ავტოფარეხში შემოსავალი ჰაერი

4 - ავტოფარეხიდან გამავალი ჰაერი

5 - კონდენციონერის გარე ბლოკი

დამკვეთი:

მოყვასი 2012

ხმალაძე არქიტექტორები

თბილისი
უზნაძის 91ა
E-mail: Giorgi@Khmaladze.ge

პრ. ავტორი	დესიგნერ
დახაზა	Aუტჰორ
შეამოწმა	ჩჰეცკერ

VIII სართულის გეგმა ნიშნულზე 24.70

Format	A3
Scale	1 : 150
7/9/2014 15:18:33	

A114

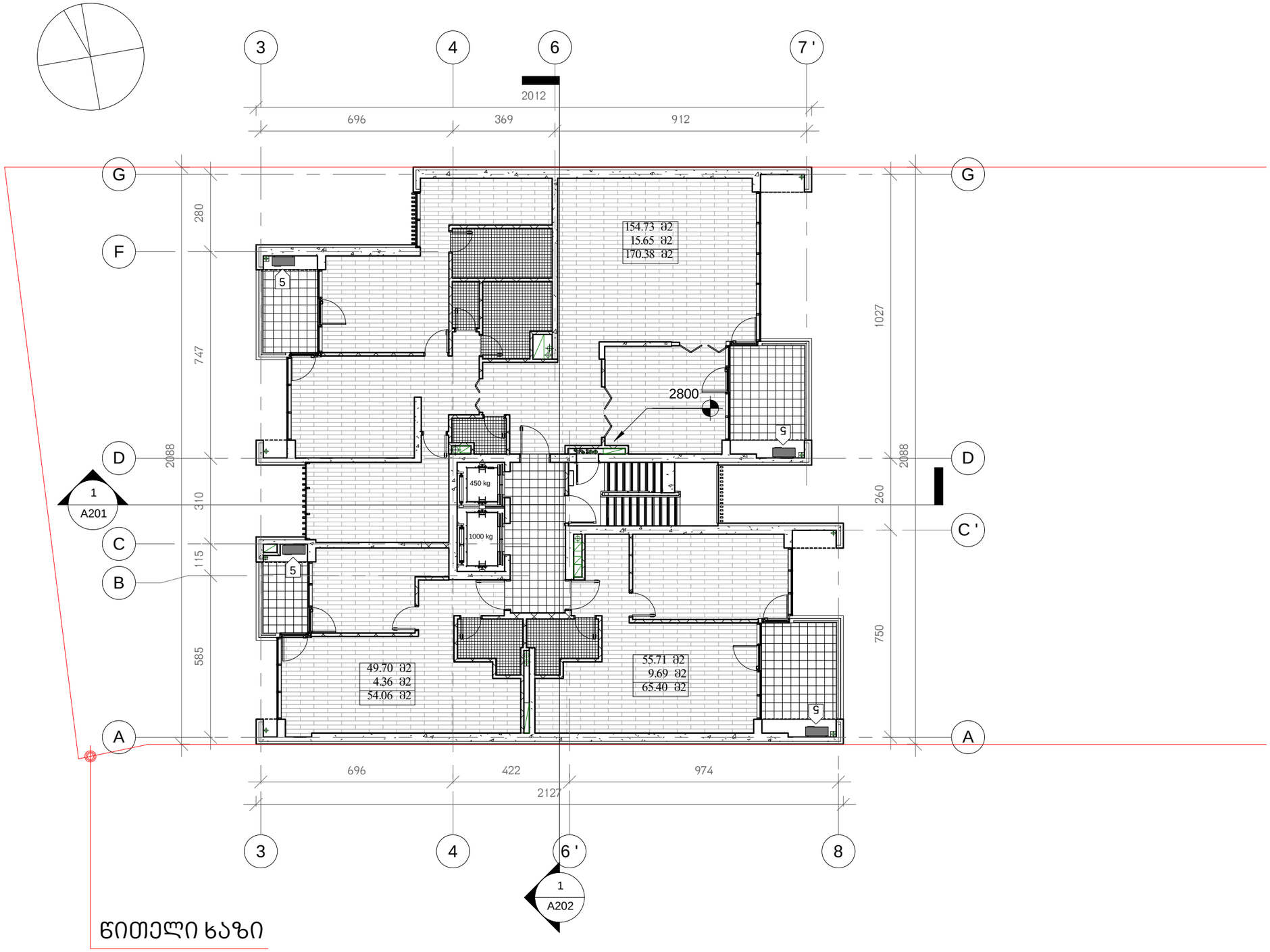

ᲬᲘᲗᲔᲚᲘ ᲮᲐᲖᲘ

1 Level 9

1 : 150

D:\project\Vake me-9\Revit\010_Vake9_2014.07.09 (2014) D.rvt

მრავალბინიანი საცხოვრებელი სახლი

ჭავჭავაძის გამზ. 29-31-33

1 - გენერატორი

2 - გათბობის ქვაბი

3 - ავტოფარეხში შემობავალი ჰაერი

4 - ავტოფარეხიდან გამავალი ჰაერი

5 - კონდენციონერის გარე ბლოკი

დამკვეთი:

მოყვასი 2012

ხმალაძე
არქიტექტორები

თბილისი
უზნაძის 91ა
E-mail: Giorgi@Khmaladze.ge

პრ. ავტორი	დესიგნერ
დახაზა	Aუტჰორ
შეამოწმა	ჩჰეცკერ

IX სართულის გეგმა ნიშნულზე 28.00

Format	A3
Scale	1 : 150
7/9/2014 15:18:37	

A115

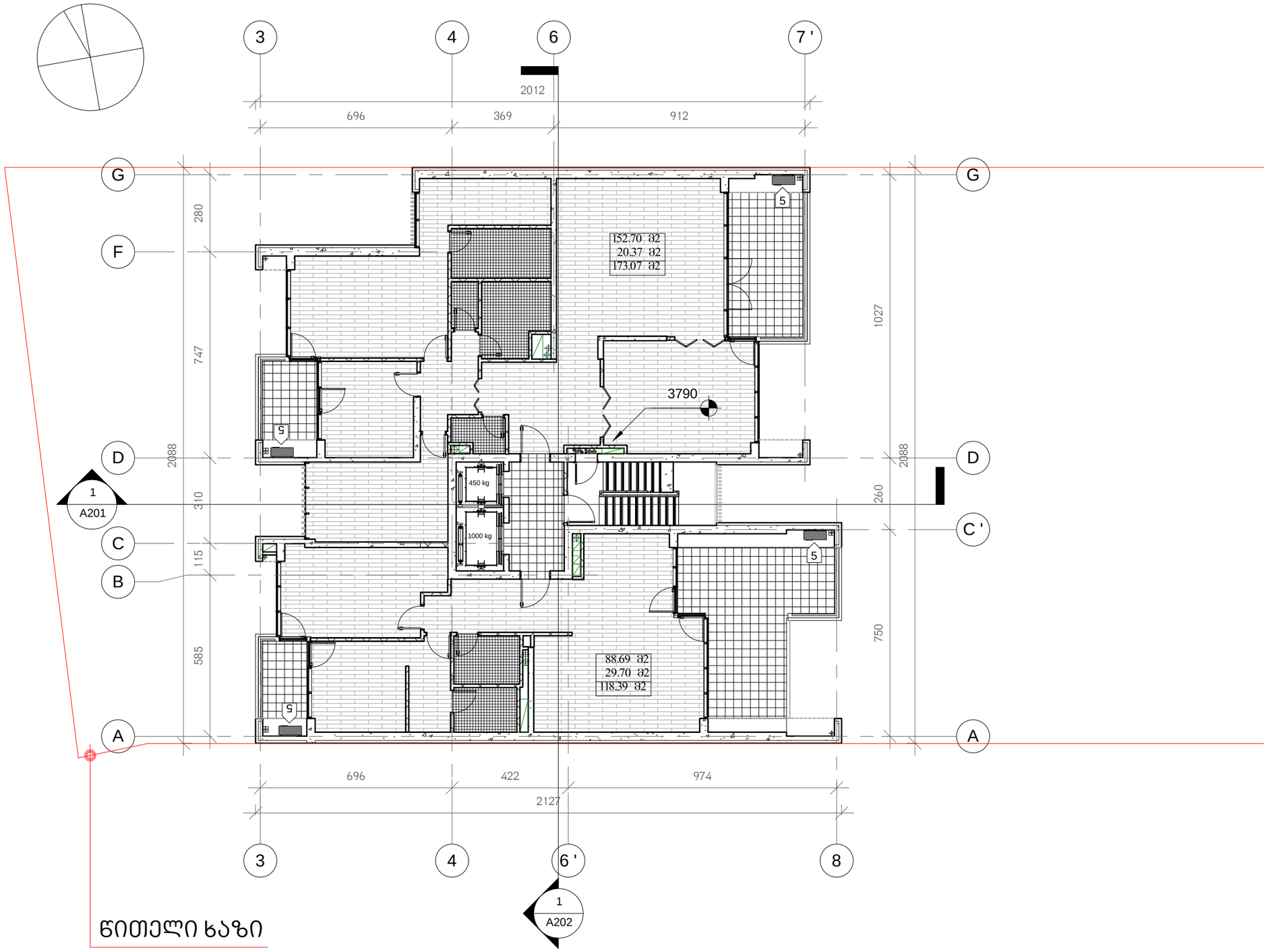

წითელი ხაზი

1 Level 12

1 : 150

D:\project\Vakeme-9\Revit\010_Vake9_2014.07.09 (2014) D.rvt

მრავალბინიანი საცხოვრებელი სახლი

ჭავჭავაძის გამზ. 29-31-33

1 - გენერატორი

2 - გათბობის ქვაბი

3 - ავტოფარეხში შემობავალი ჰაერი

4 - ავტოფარეხიდან გამავალი ჰაერი

5 - კონდენციონერის გარე ბლოკი

დამკვეთი:

მოყვასი 2012

ხმალაძე
არქიტექტორები

თბილისი
უზნაძის 91ა
E-mail: Giorgi@Khmaladze.ge

პრ. ავტორი გ. ხმალაძე
დახაზა დ. ჯობაძე
შეამოწმა გ. ხმალაძე

XII სართულის გეგმა ნიშნულზე 37.90

Format A3

Scale 1 : 150

7/9/2014 15:05:47

A116

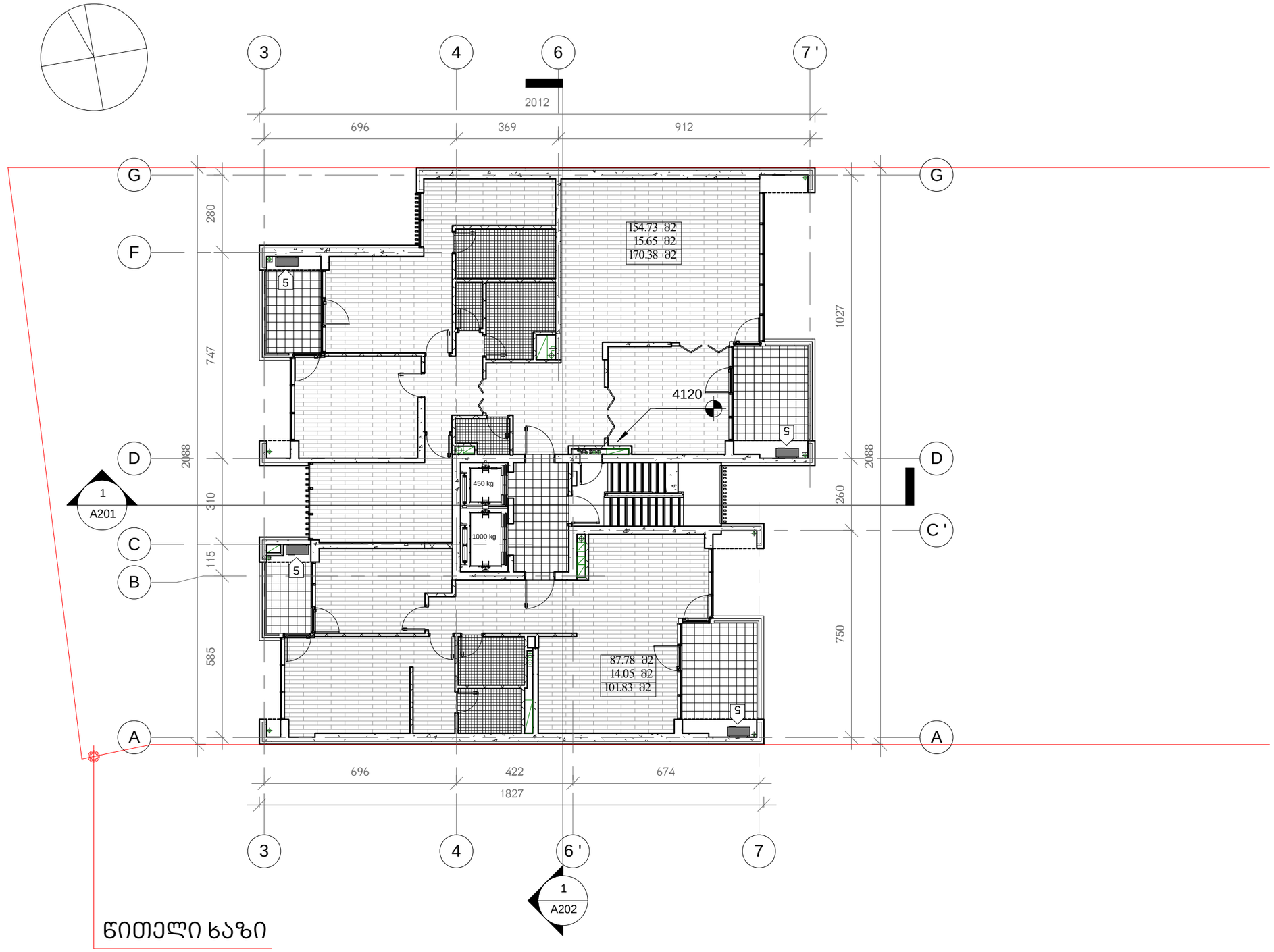

ᲬᲘᲗᲔᲚᲘ ᲮᲐᲖᲘ

1 Level 13

1 : 150

D:\project\Vake me-9\Revit\010_Vake9_2014.07.09 (2014) D.rvt

მრავალბინიანი საცხოვრებელი სახლი

ჭავჭავაძის გამზ. 29-31-33

1 - გენერატორი

2 - გათბობის ქვაბი

3 - ავტოფარეხში შემოსავალი ჰაერი

4 - ავტოფარეხიდან გამავალი ჰაერი

5 - კონდენციონერის გარე ბლოკი

დამკვეთი:

მოყვასი 2012

ხმალაძე
არქიტექტორები

თბილისი
უზნაძის 91ა
E-mail: Giorgi@Khmaladze.ge

პრ. ავტორი გ. ხმალაძე
დახაზა დ. ჯოხაძე
შეამოწმა გ. ხმალაძე

XIII სართულის გეგმა ნიშნულზე 41.20

Format A3
Scale 1 : 150
7/9/2014 15:05:54

A117

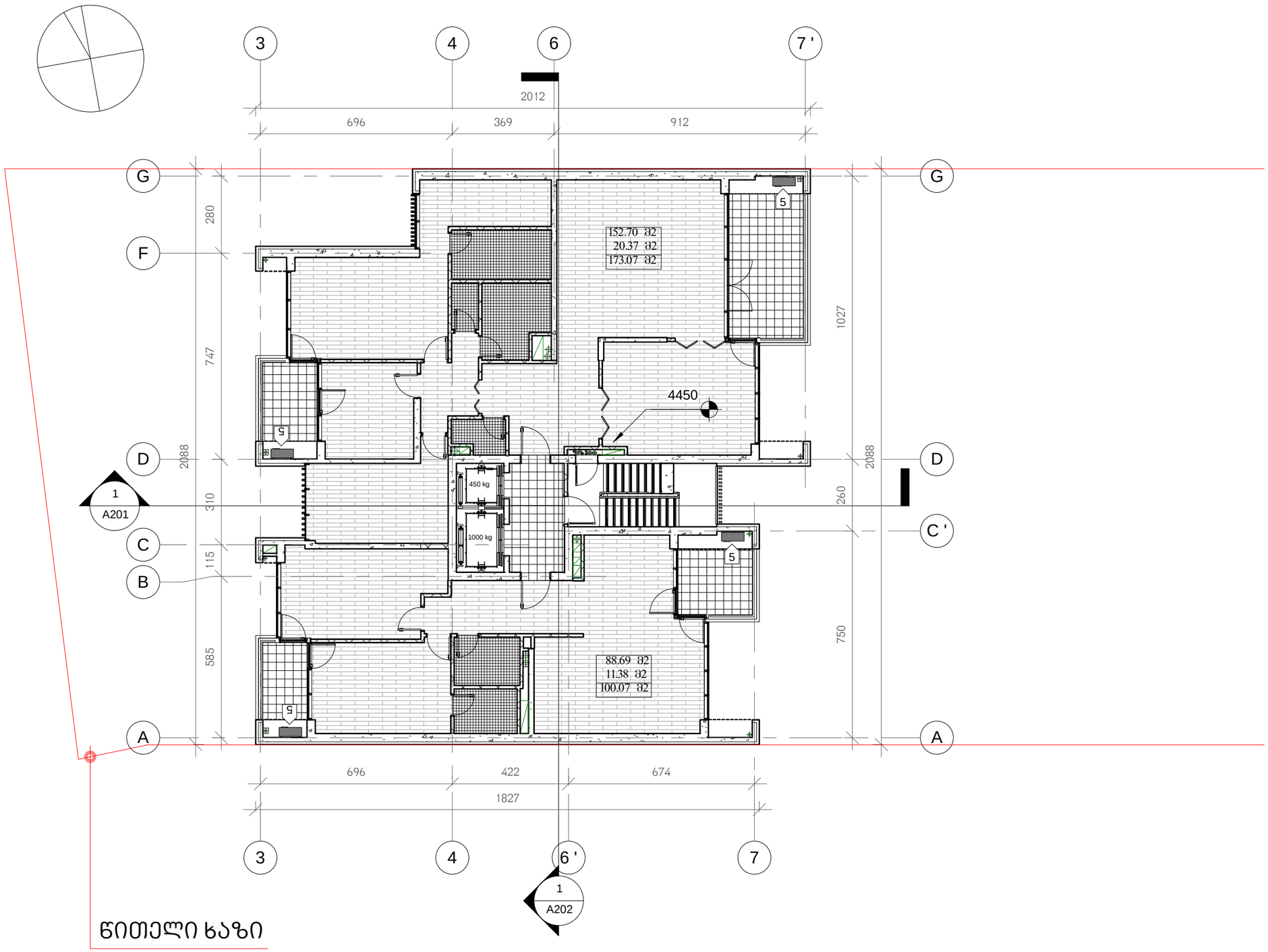

წითელი ხაზი

Level 14

1 : 150

D:\project\Vake me-9\Revit\010_Vake9_2014.07.09 (2014) D.rvt

მრავალბინიანი საცხოვრებელი სახლი

ჭავჭავაძის გამზ. 29-31-33

1 - გენერატორი

2 - გათბობის ქვაბი

3 - ავტოფარეხში შემობავალი ჰაერი

4 - ავტოფარეხიდან გამავალი ჰაერი

5 - კონდენციონერის გარე ბლოკი

დამკვეთი:

მოყვასი 2012

ხმალაძე
არქიტექტორები

თბილისი
უზნაძის 91ა
E-mail: Giorgi@Khmaladze.ge

პრ. ავტორი გ. ხმალაძე
დახაზა დ. ჯოხაძე
შეამოწმა გ. ხმალაძე

XIV სართულის გეგმა ნიშნულზე 44.50

Format A3
Scale 1 : 150
7/9/2014 15:05:58

A118

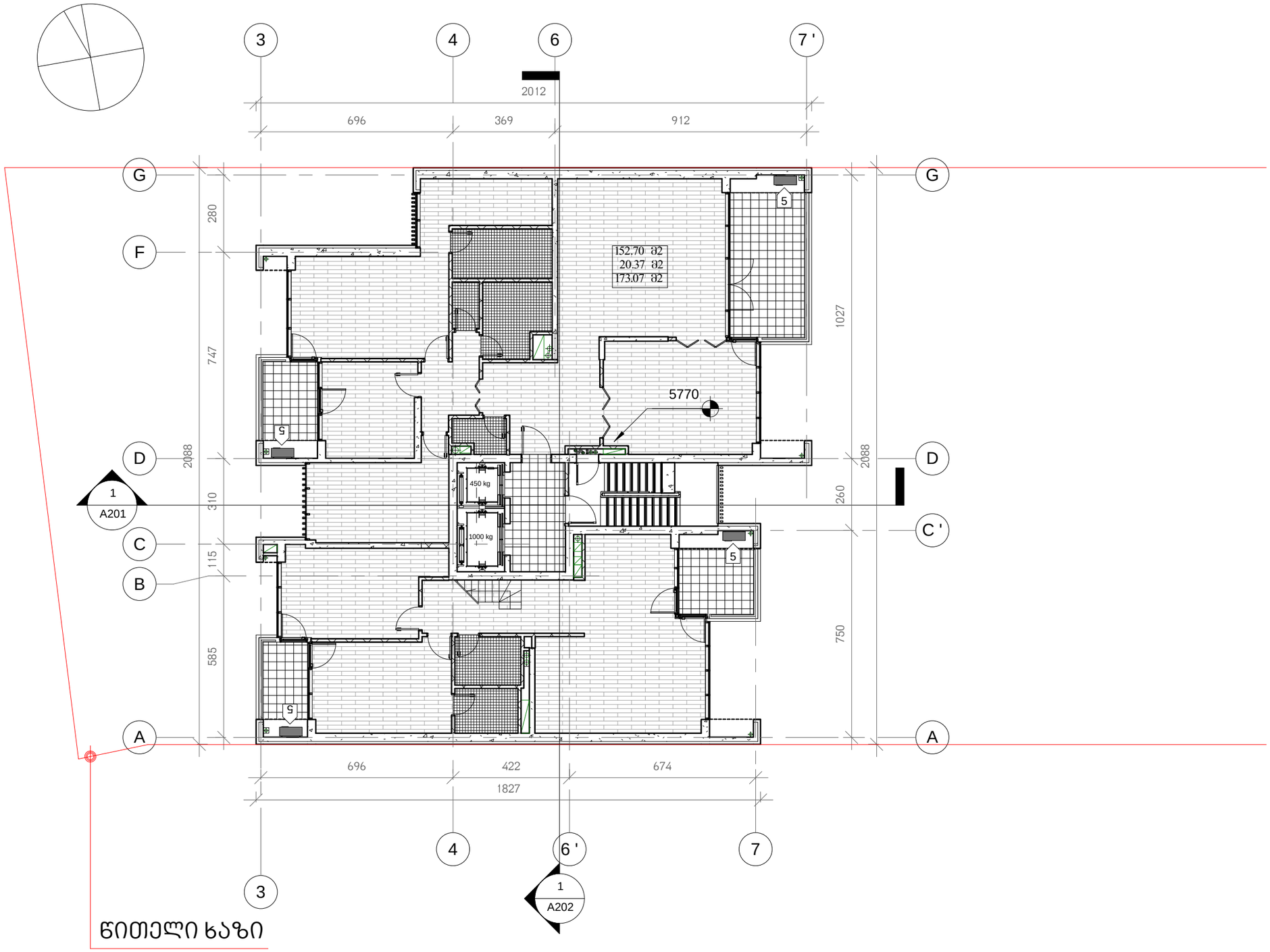

Level 18

1 : 150

წითელი ხაზი

D:\project\Vake me-9\Revit\010_Vake9_2014.07.09 (2014) D.rvt

მრავალბინიანი საცხოვრებელი სახლი

ჭავჭავაძის გამზ. 29-31-33

1 - გენერატორი

2 - გათბობის ქვაბი

3 - ავტოფარეხში შემობავალი ჰაერი

4 - ავტოფარეხიდან გამავალი ჰაერი

5 - კონდენციონერის გარე ბლოკი

დამკვეთი:

მოყვასი 2012

ხმალაძე
არქიტექტორები

თბილისი
უზნაძის 91ა
E-mail: Giorgi@Khmaladze.ge

პრ. ავტორი	გ. ხმალაძე
დახაზა	დ. ჯობაძე
შეამოწმა	გ. ხმალაძე

XVIII სართულის გეგმა ნიშნულზე 57.70

Format	A3
Scale	1 : 150
7/9/2014 15:06:03	

A119

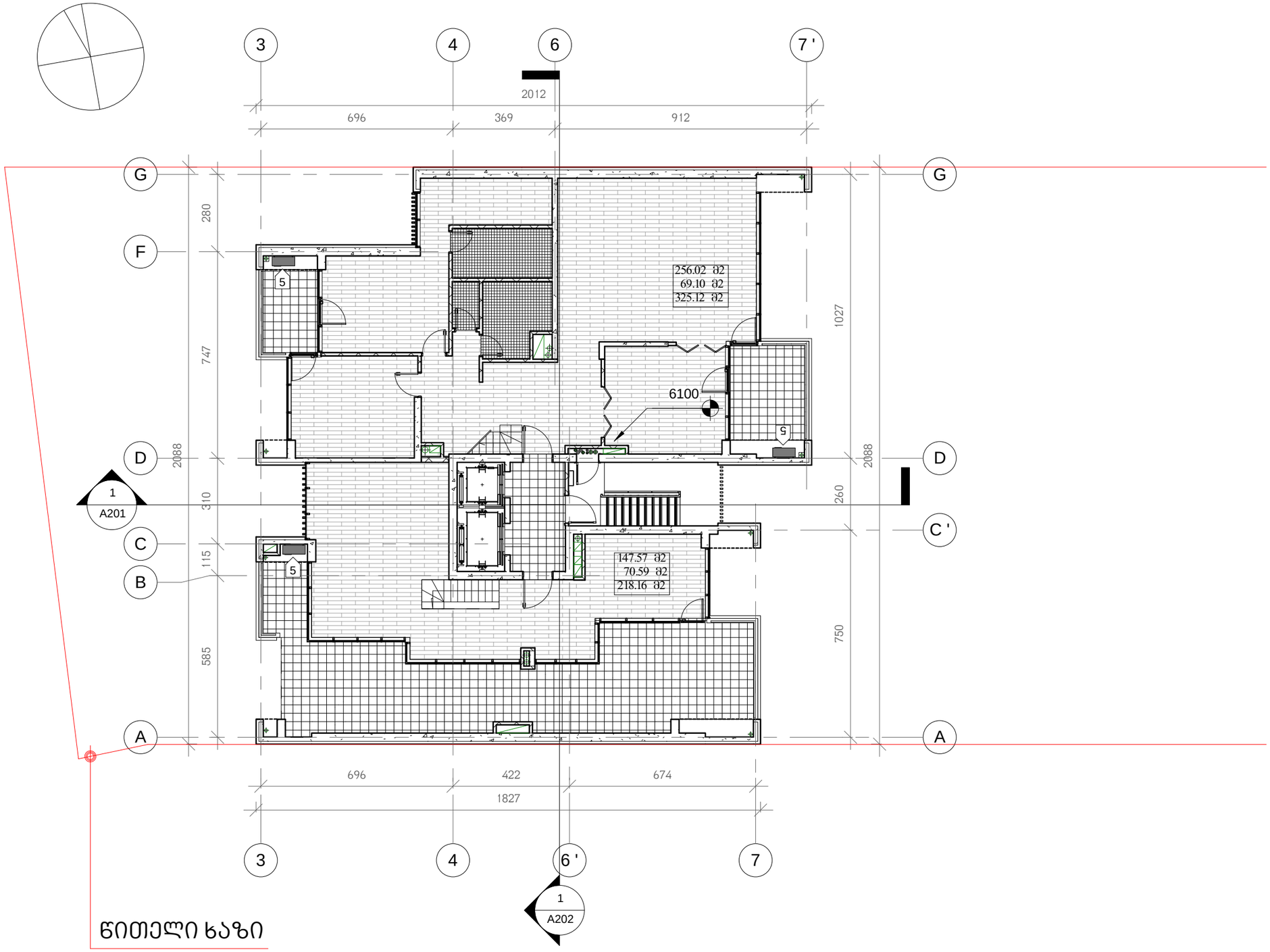

ნითელი ხაზი

1 Level 19

1 : 150

D:\project\Vake me-9\Revit\010_Vake9_2014.07.09 (2014) D.rvt

მრავალბინიანი საცხოვრებელი სახლი

ჭავჭავაძის გამზ. 29-31-33

1 - გენერატორი

2 - გათბობის ქვაბი

3 - ავტოფარეხში შემოსავალი ჰაერი

4 - ავტოფარეხიდან გამავალი ჰაერი

5 - კონდენციონერის გარე ბლოკი

დამკვეთი:

მოყვასი 2012

ხმალაძე
არქიტექტორები

თბილისი
უზნაძის 91ა
E-mail: Giorgi@Khmaladze.ge

პრ. ავტორი	გ. ხმალაძე
დახაზა	დ. ჯობაძე
შეამოწმა	გ. ხმალაძე

XIX სართულის გეგმა ნიშნულზე 61.00

Format	A3
Scale	1 : 150
7/9/2014 15:06:07	

A120

D:\project\Vake me-9\Revit\010_Vake9_2014.07.09 (2014) D.rvt

მრავალბინიანი საცხოვრებელი სახლი

ჭავჭავაძის გამზ. 29-31-33

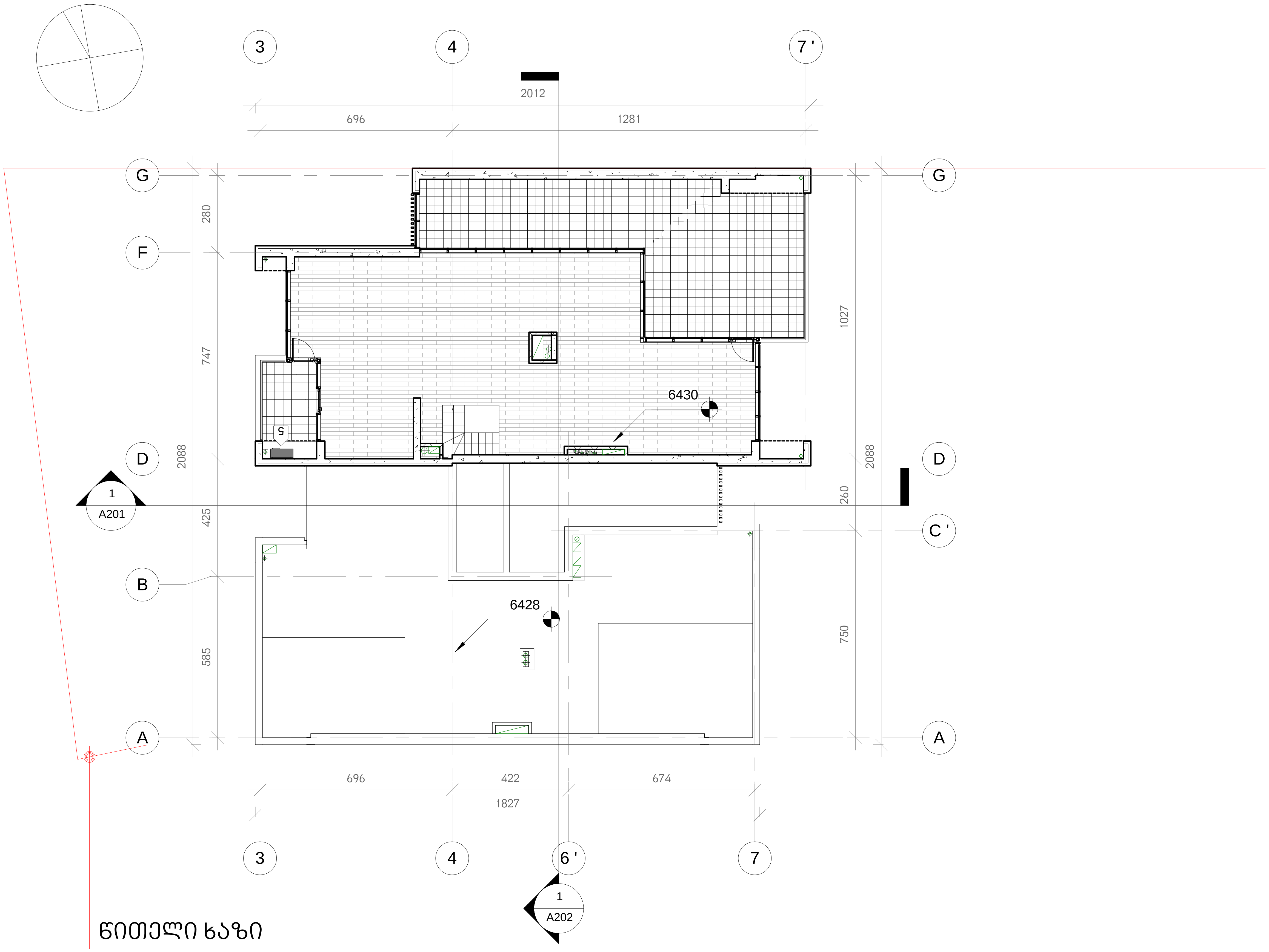

1 Level 20

1 : 150

1 - გენერატორი

2 - გათბობის ქვაბი

3 - ავტოფარეხში შემობავალი ჰაერი

4 - ავტოფარეხიდან გამავალი ჰაერი

5 - კონდენციონერის გარე ბლოკი

დამკვეთი:

მოყვასი 2012

ხმალაძე
არქიტექტორები

თბილისი
უზნაძის 91ა
E-mail: Giorgi@Khmaladze.ge

პრ. ავტორი	გ. ხმალაძე
დახაზა	დ. ჯობაძე
შეამოწმა	გ. ხმალაძე

XX სართულის გეგმა ნიშნულზე 64.30

Format	A3
Scale	1 : 150
7/9/2014 15:06:10	

A121

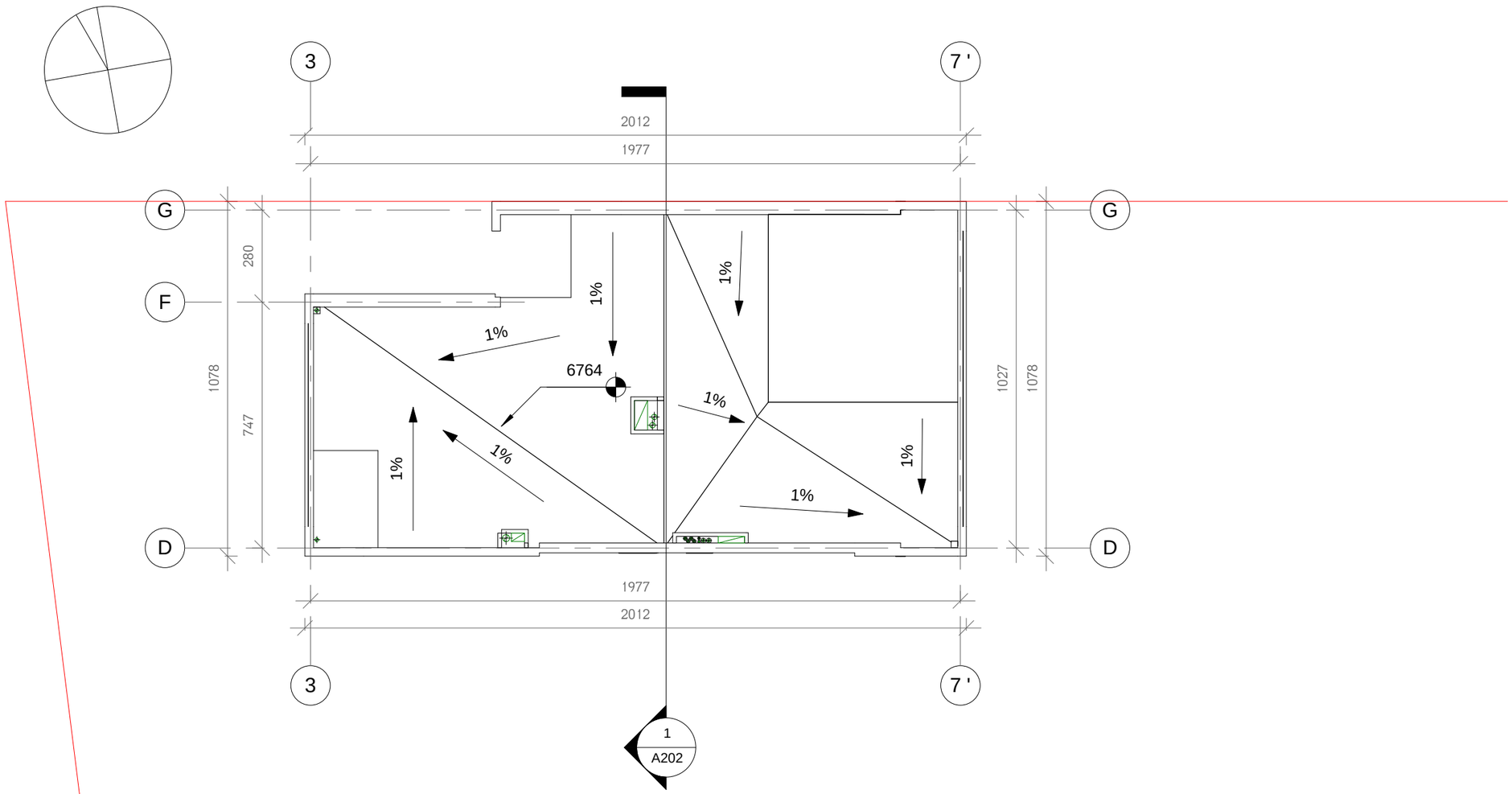

წითელი ხაზი

1 Level 21 - Roof

1 : 150

D:\project\Vakeme-9\Revit\010_Vake9_2014.07.09 (2014) D.rvt

მრავალბინიანი საცხოვრებელი სახლი

ჭავჭავაძის გამზ. 29-31-33

1 - გენერატორი

2 - გათბობის ქვაბი

3 - ავტოფარეხში შემობავალი ჰაერი

4 - ავტოფარეხიდან გამავალი ჰაერი

5 - კონდენციონერის გარე ბლოკი

დამკვეთი:

მოყვასი 2012

ხმალაძე
არქიტექტორები

თბილისი
უზნაძის 91ა
E-mail: Giorgi@Khmaladze.ge

პრ. ავტორი	გ. ხმალაძე
დახაზა	დ. ჯობაძე
შეამოწმა	გ. ხმალაძე

გადახურვის გეგმა
ნიშნულზე 67.60

Format	A3
Scale	1 : 150
7/9/2014 15:06:13	

A122

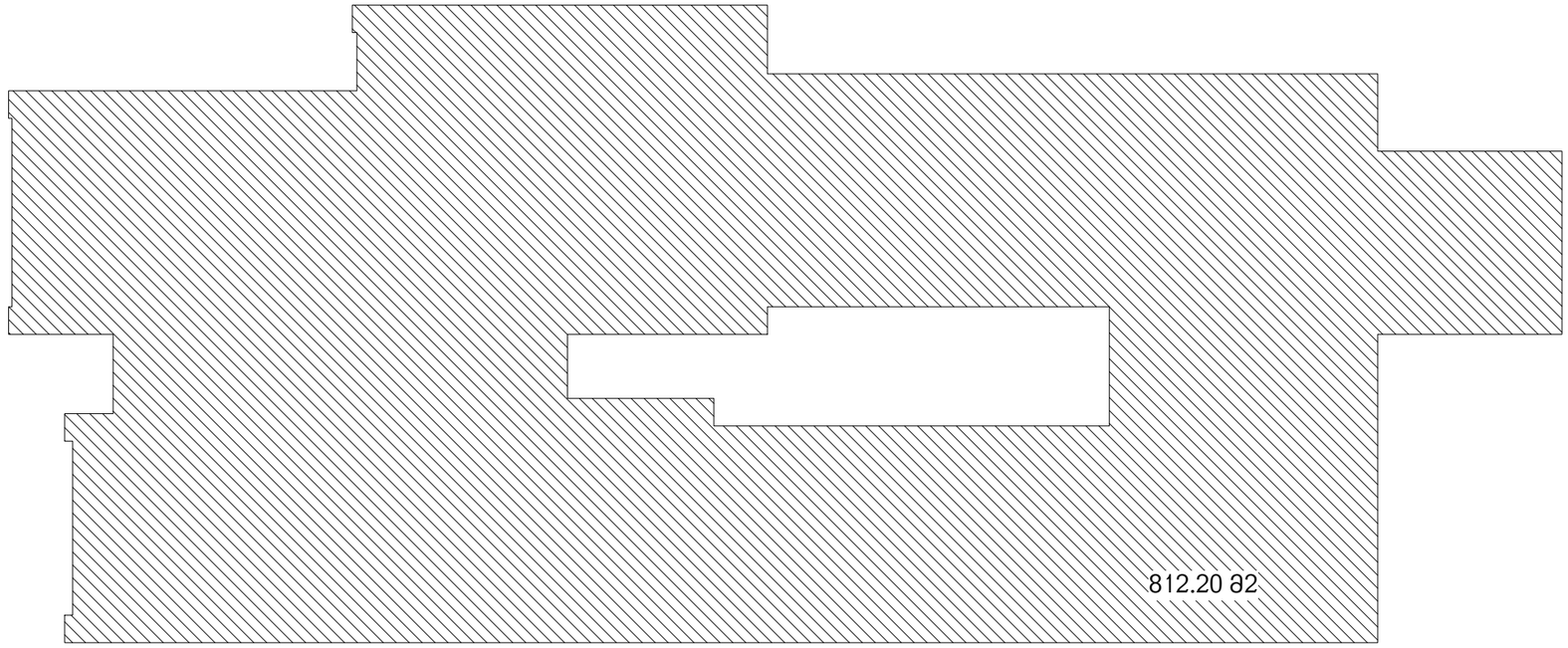

1 Croc Level 2 k1

1 : 200

D:\project\Vake me-9\Revit\010_Vake9_2014.07.09 (2014) D.rvt

მრავალბინიანი საცხოვრებელი სახლი

ჭავჭავაძის გამზ. 29-31-33

1 - გენერატორი

2 - გათბობის ქვაბი

3 - ავტოფარეხში შემოგავალი ჰაერი

4 - ავტოფარეხიდან გამავალი ჰაერი

5 - კონდენციონერის გარე ბლოკი

დამკვეთი:

მოყვასი 2012

ხმალაძე
არქიტექტორები

თბილისი
უზნაძის 91ა
E-mail: Giorgi@Khmaladze.ge

პრ. ავტორი	დესიგნერ
დახაზა	Author
შეამოწმა	ჩეკერ

კ1 კროკი I სართული

Format	A3
Scale	1 : 200
7/9/2014 15:16:41	

A123

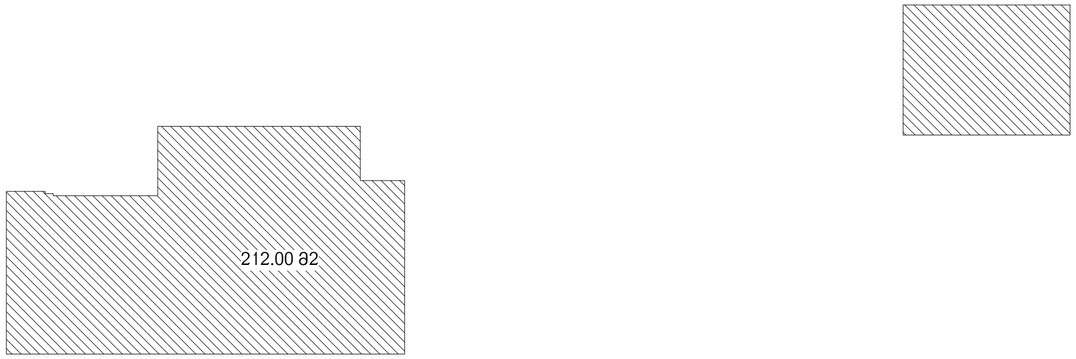

1 Croc Level 1

1 : 200

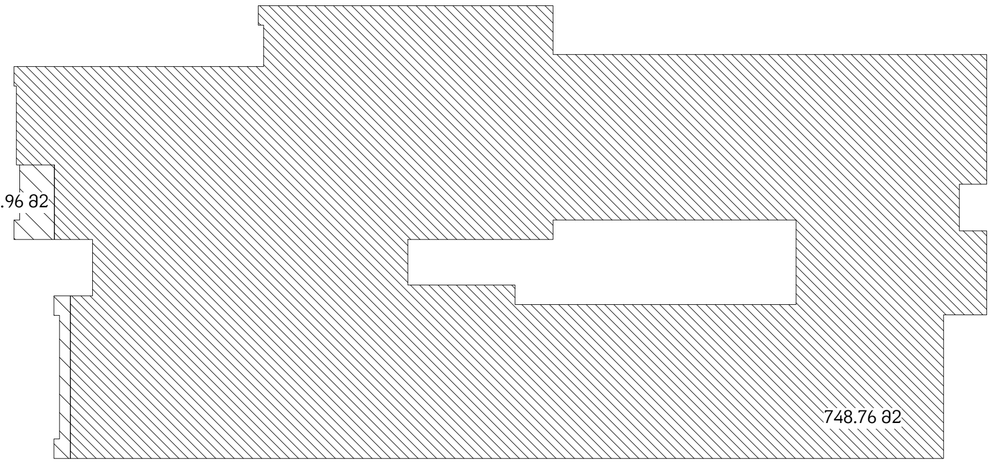

2 Croc Level 2

1 : 200

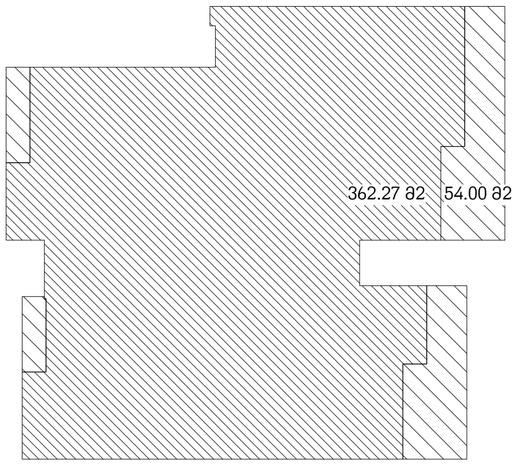

3 Croc Level 3

1 : 200

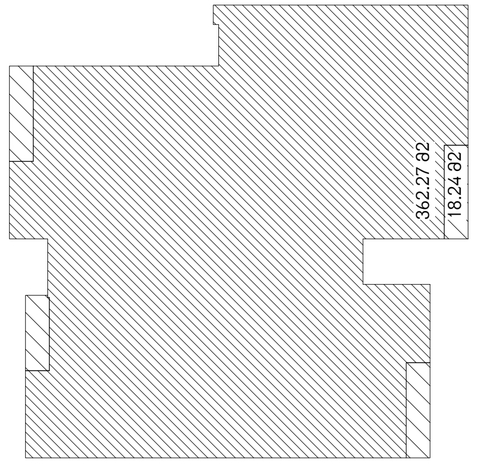

4 Croc Level 5

1 : 200

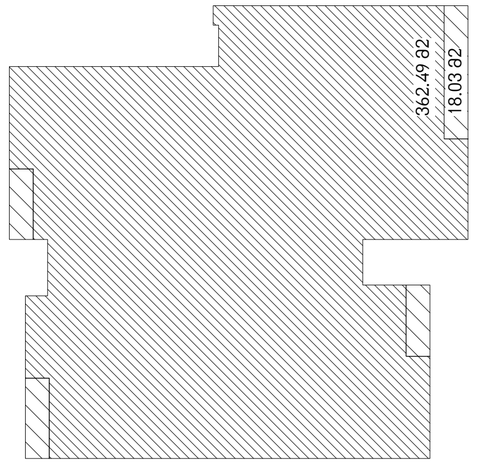

5 Croc Level 4, Level 6

1 : 200

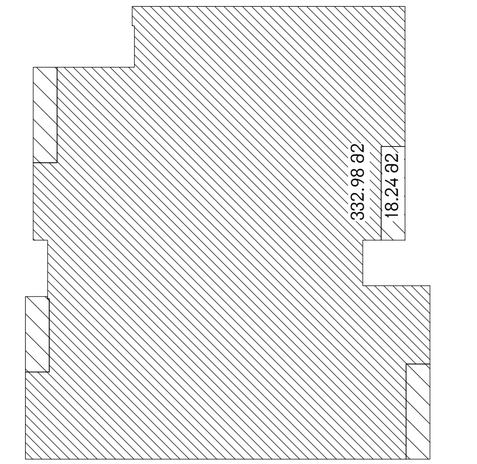

6 Croc Level 7

1 : 200

D:\project\Vake me-9\Revit\010_Vake9_2014.07.09 (2014) D.rvt

მრავალბინიანი საცხოვრებელი სახლი

ჭავჭავაძის გამზ. 29-31-33

ექსპლიკაცია

1 - გენერატორი

2 - გათბობის ძვაბი

3 - ავტოფარეხში შემომგავალი პაერი

4 - ავტოფარეხიდან გამავალი პაერი

5 - კონდენციონერის გარე ბლოკი

დამკვეთი:

მოყვასი 2012

ხმალაძე
არქიტექტორები

თბილისი
უზნაძის 91ა
E-mail: Giorgi@Khmaladze.ge

პრ. ავტორი	გ. ხმალაძე
დახაზა	დ. ჯობაძე
შეამოწმა	გ. ხმალაძე

კ2 კროკი I , II , III , V , VI , VII სართულები

Format	A2
Scale	1 : 200
7/9/2014 15:15:11	

A124

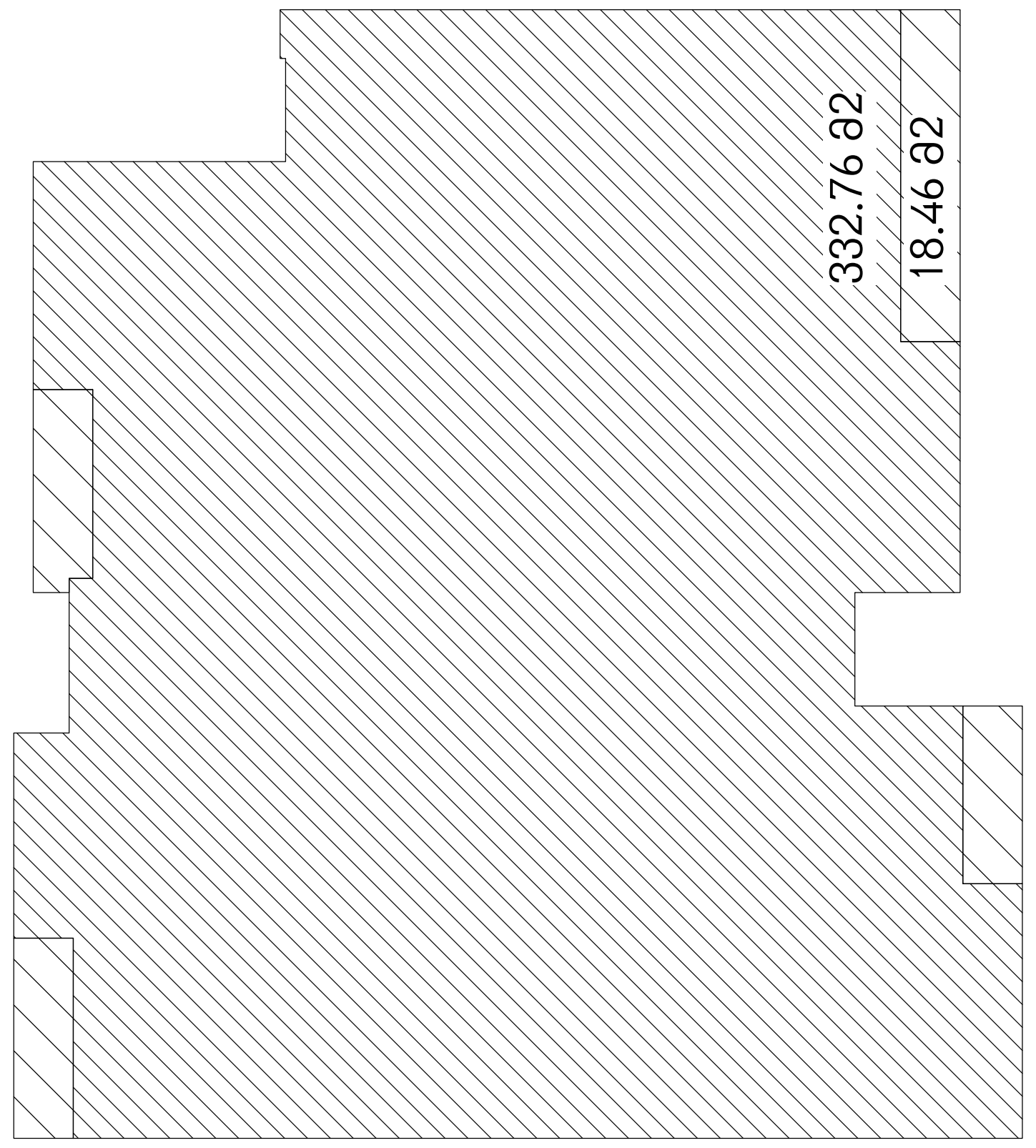

1 Croc Level 8, Level 10

1 : 200

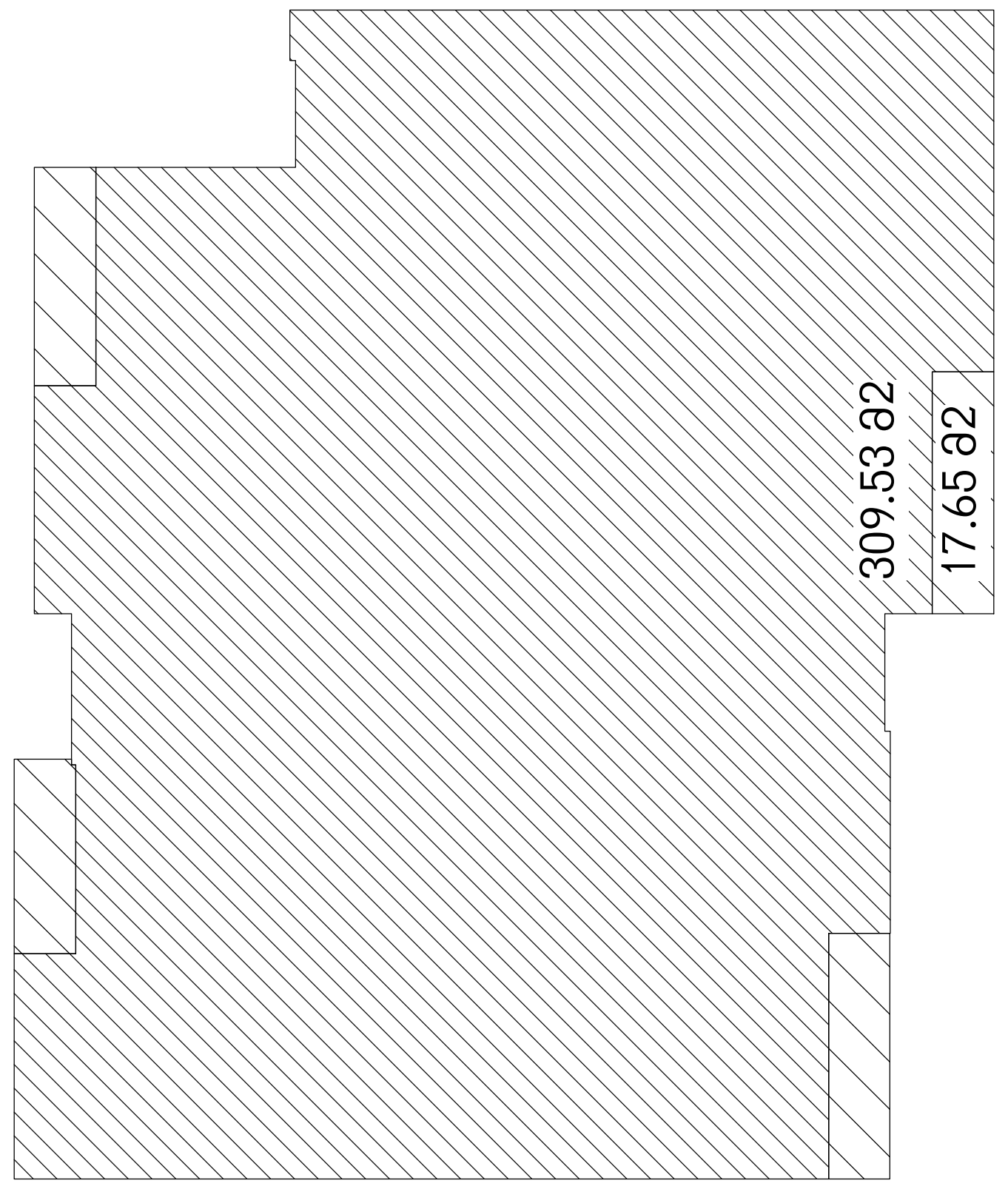

4 Croc Level 13, Level 15, Level 17

1 : 200

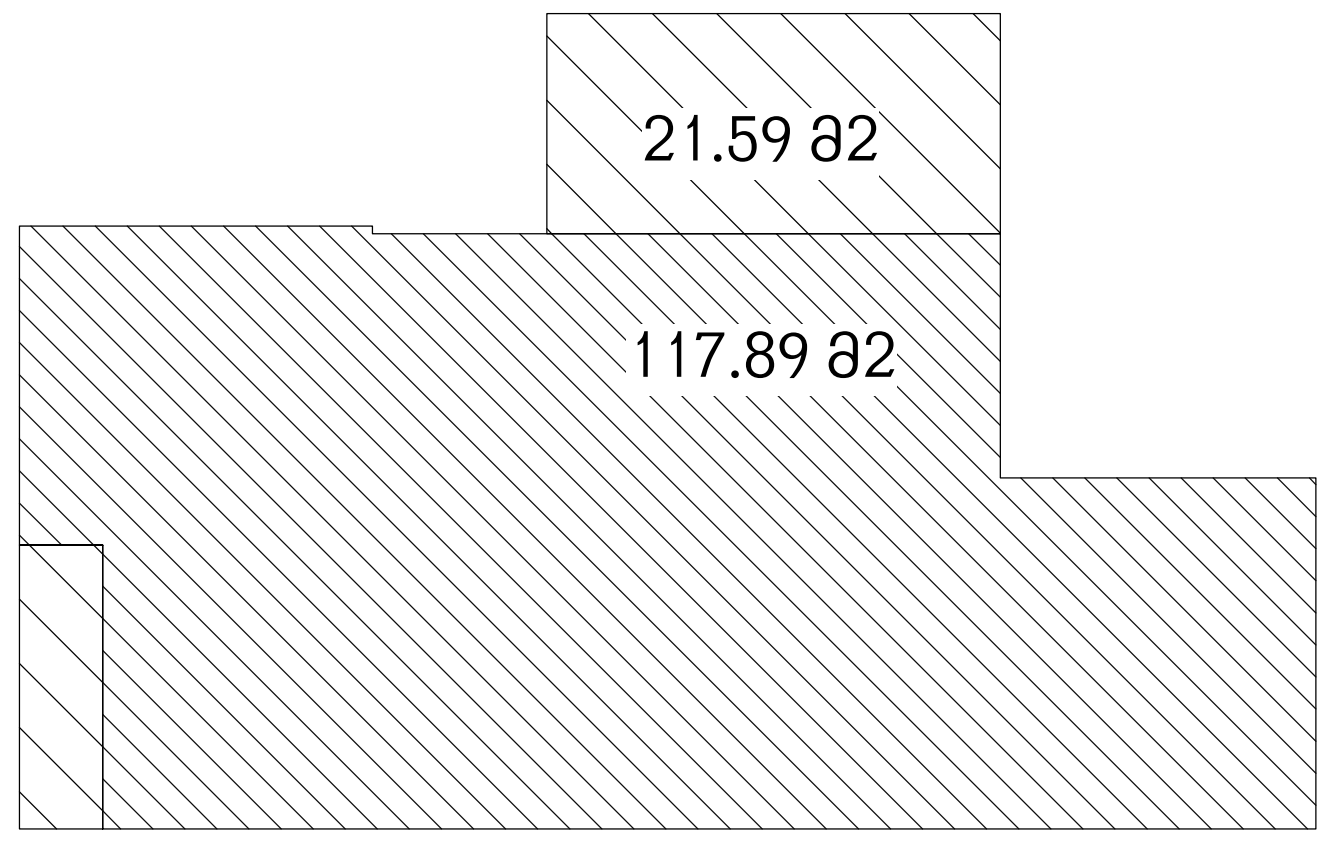

7 Croc Level 20

1 : 200

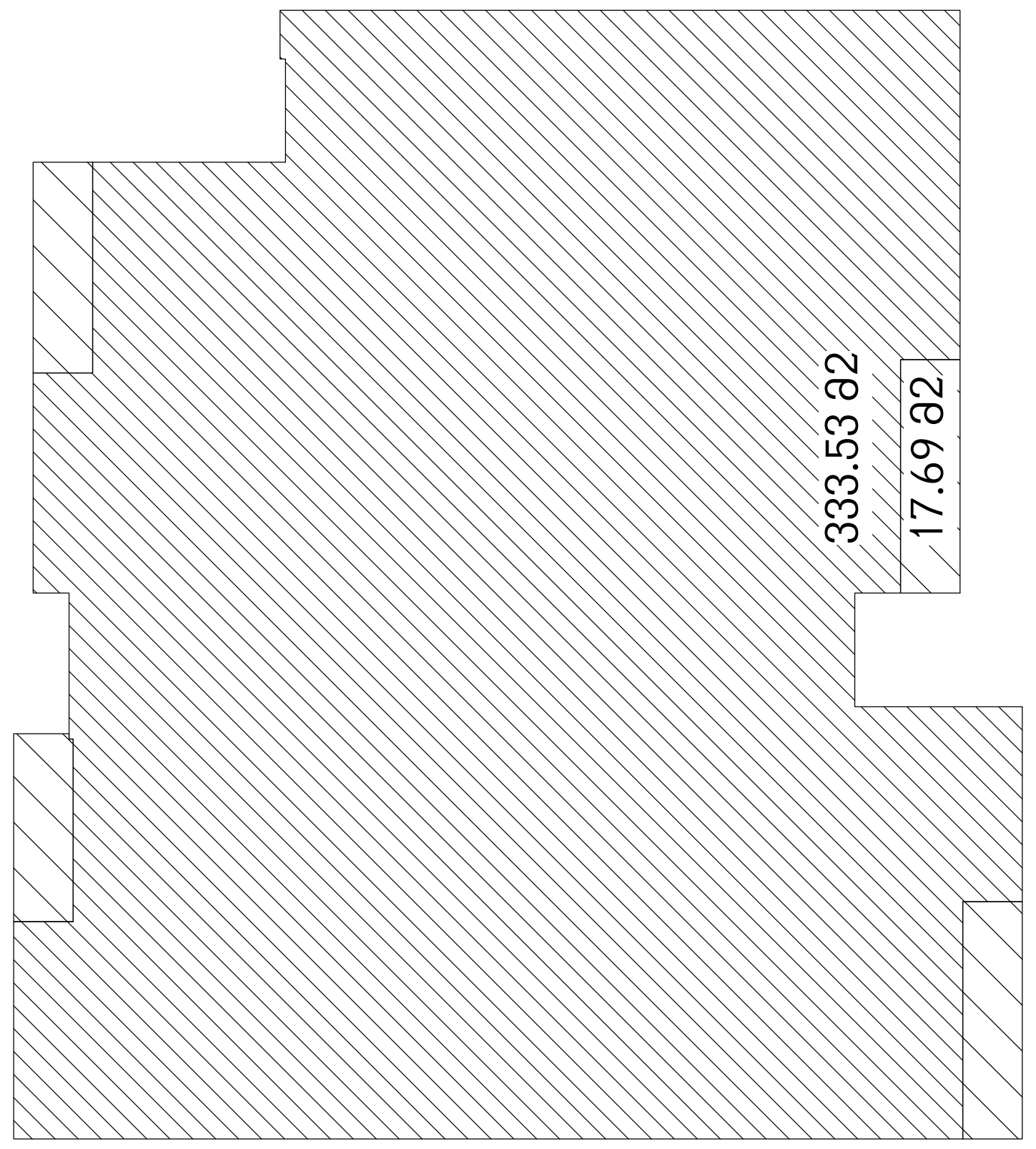

2 Croc Level 9, Level 11

1 : 200

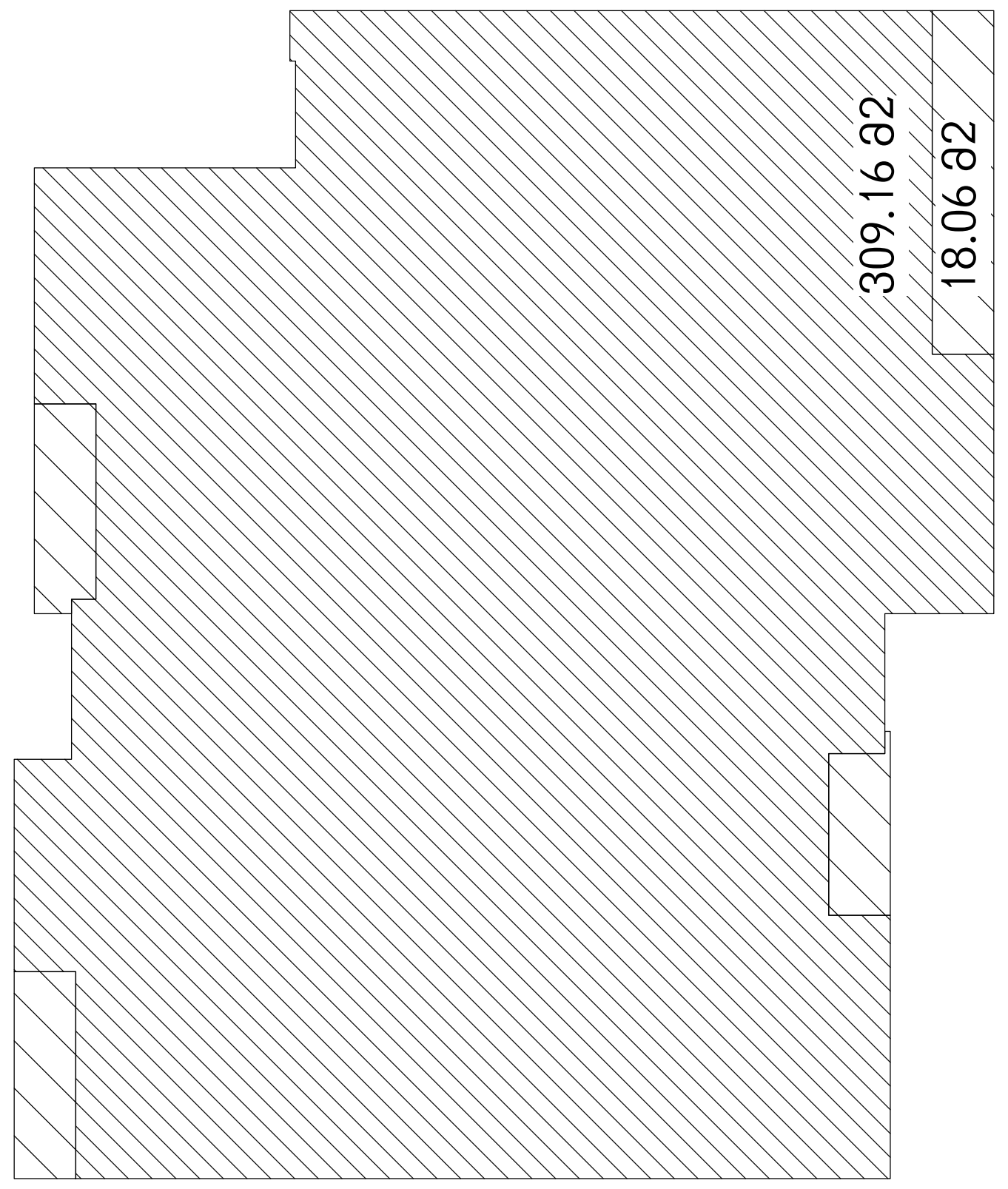

5 Croc Level 14, Level 16, Level 18

1 : 200

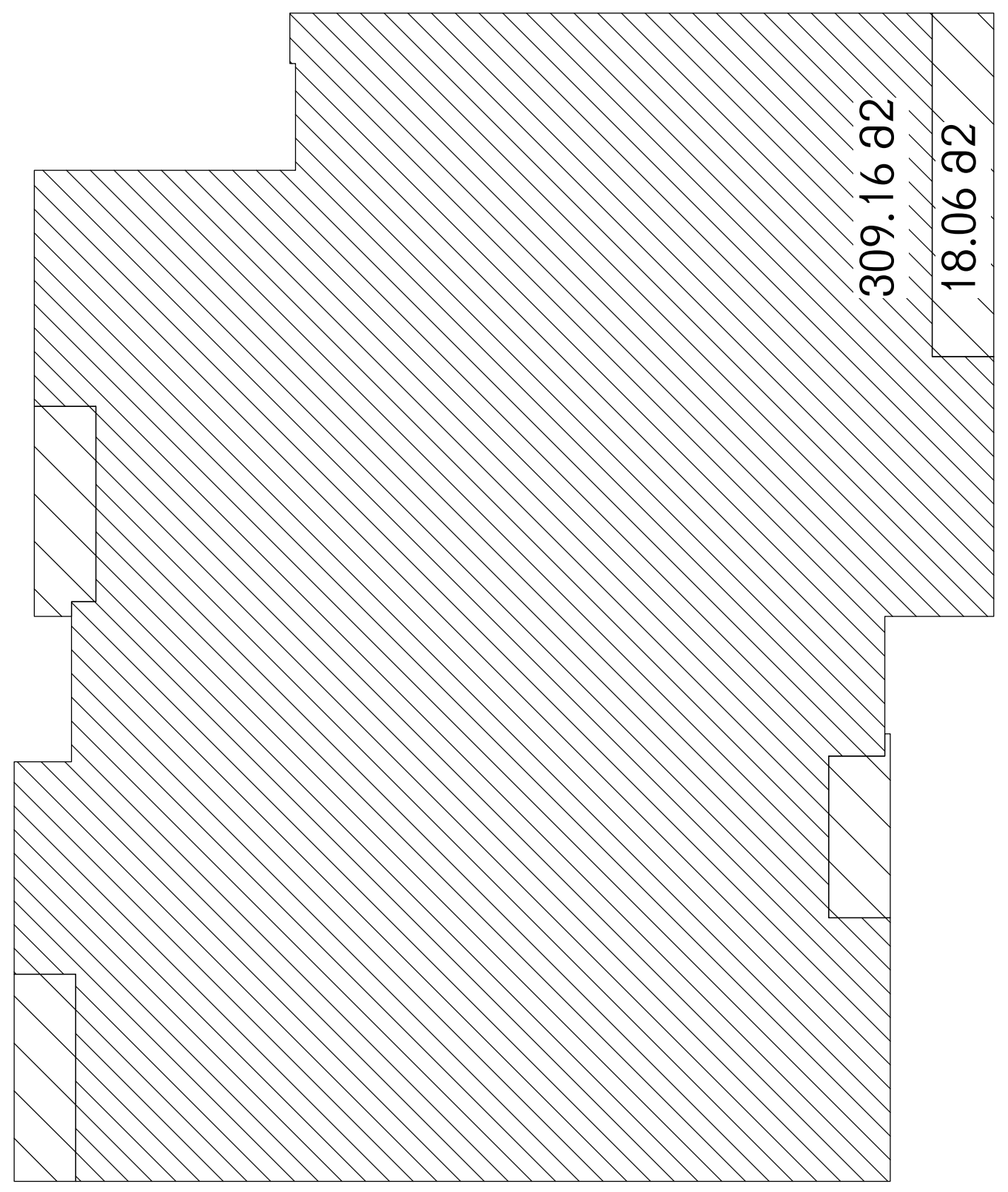

3 Croc Level 12

1 : 200

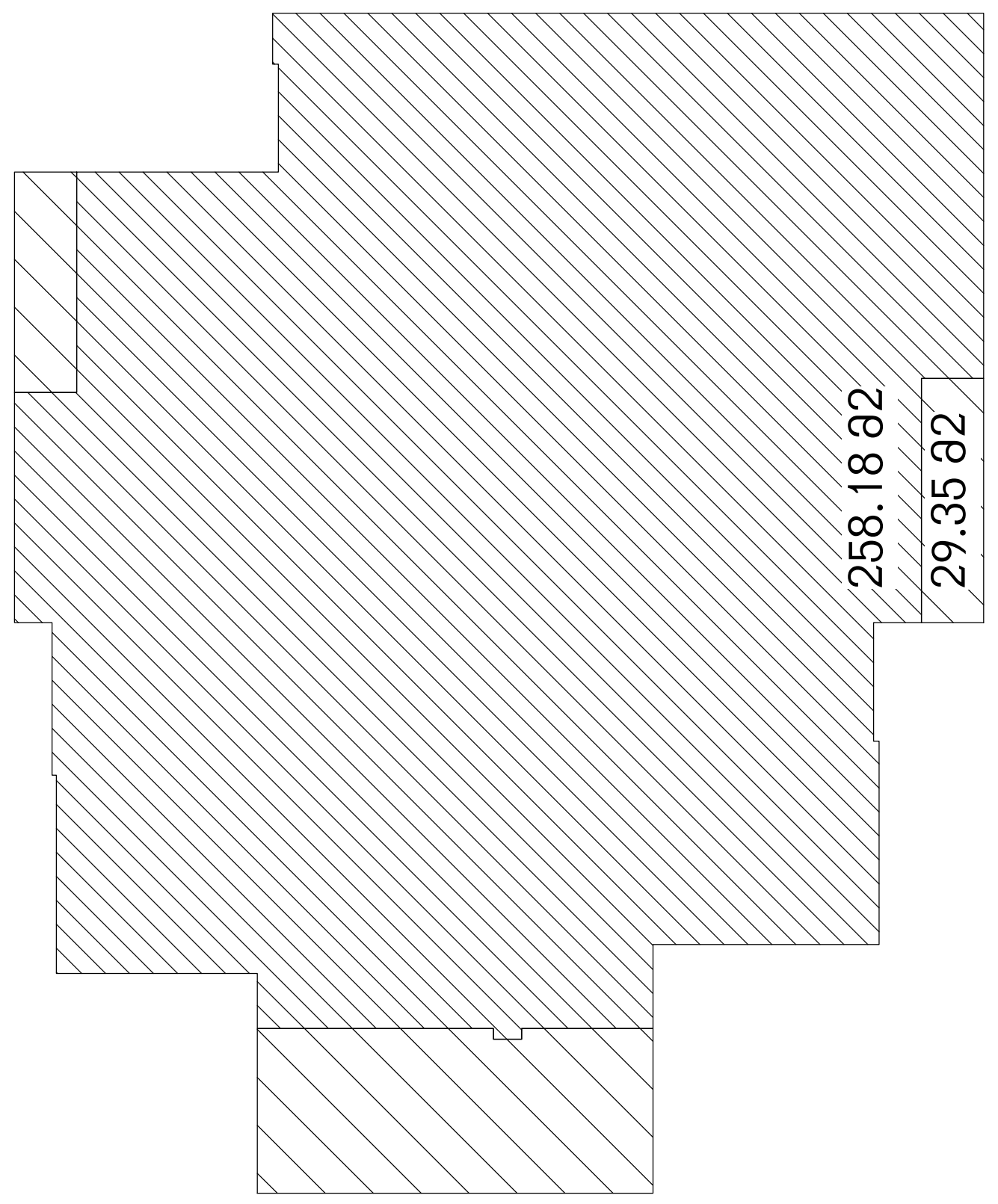

6 Croc Level 19

1 : 200

D:\project\Vake me-9\Revit\010_Vake9_2014.07.09 (2014) D.rvt

მრავალბინიანი საცხოვრებელი სახლი

ჭავჭავაძის გამზ. 29-31-33

ექსპლიკაცია

1 - გენერატორი

2 - გათბობის ქვაბი

3 - ავტოფარეხში შემობავალი ჰაერი

4 - ავტოფარეხიდან გამავალი ჰაერი

5 - კონდენციონერის გარე ბლოკი

დამკვეთი:

მოყვასი 2012

ხმალაძე
არქიტექტორები

თბილისი
უზნაძის 91ა
E-mail: Giorgi@Khmaladze.ge

პრ. ავტორი	გ. ხმალაძე
დახაზა	დ. ჯობაძე
შეამოწმა	გ. ხმალაძე

კ2 კროკი VIII , IX , XII , XIII , XIV , XIX , XX სართულები

Format	A2	A125
Scale	1 : 200	

7/9/2014 15:15:33