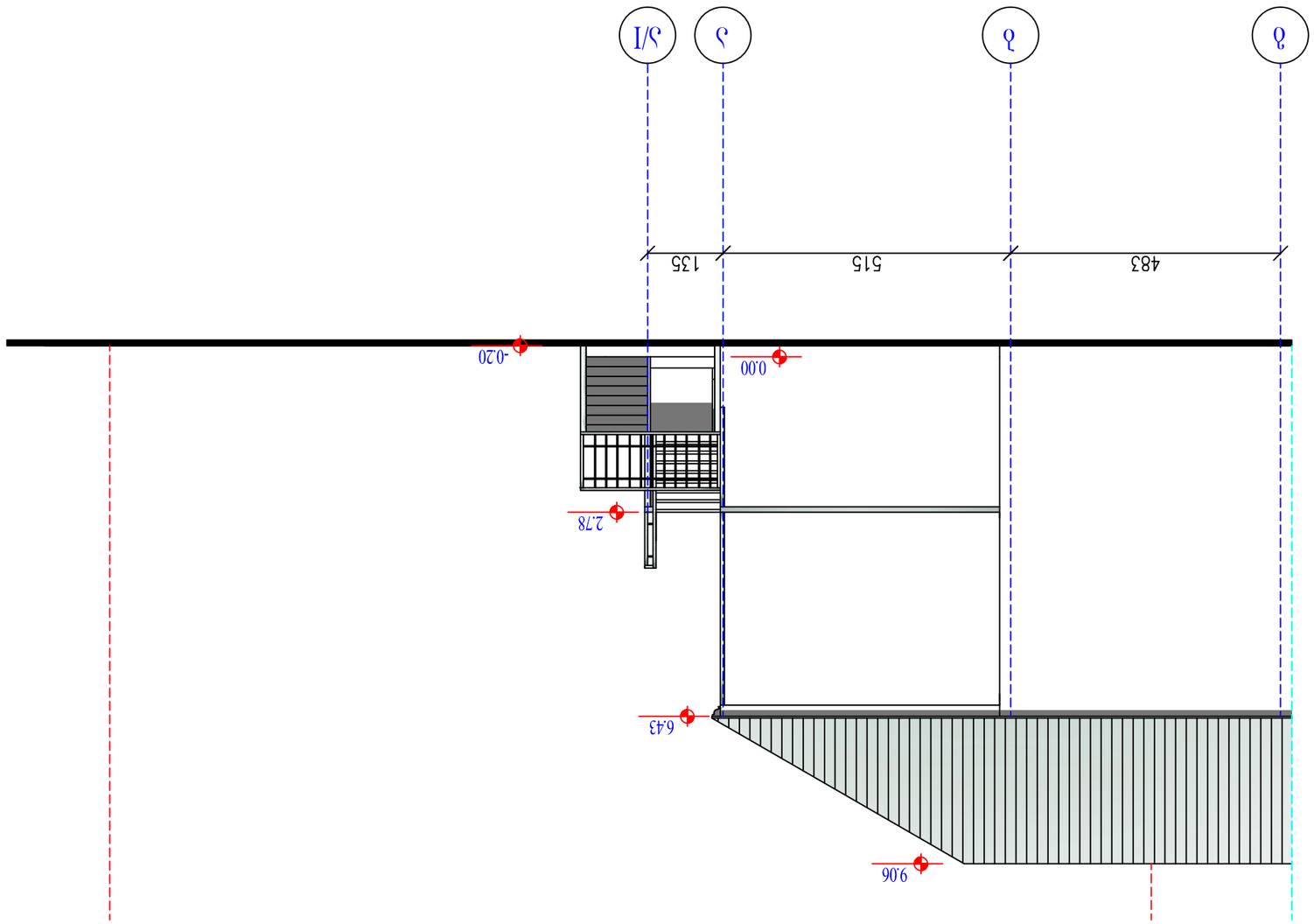


# ᲡᲔᲥᲪᲘᲐ ᲐᲐ (Ⴀ-Ⴀ/Ⴁ) ᲛᲐᲡᲨᲢᲐᲑᲘ 1:100

| | | | | | | | | |
|---|---|---|---|---|---|---|---|---|
| 0/8 " ნეოკლასიკა " | | | ქალაქი ქუთაისი, ჯანმრთელობის ცენტრის კომპლექსი, ქუჩა VII, №5 ჯანმრთელობის ცენტრის შენობის ტერიტორიის მოწყობა | | | | | |
| ზედამხედველი | | ი. ნოსაძე | ნაგებობათა ნაწილის ნაგებობა (Ⴀ-Ⴀ/Ⴁ) | | | | | 2012წ. |
| პროექტის ხელმძღვანელი | | ი. ნოსაძე | | | | | | |
| პროექტირებული | | | | | | | | |
| | | | | | | | | |
| | | | | | | | | |
|

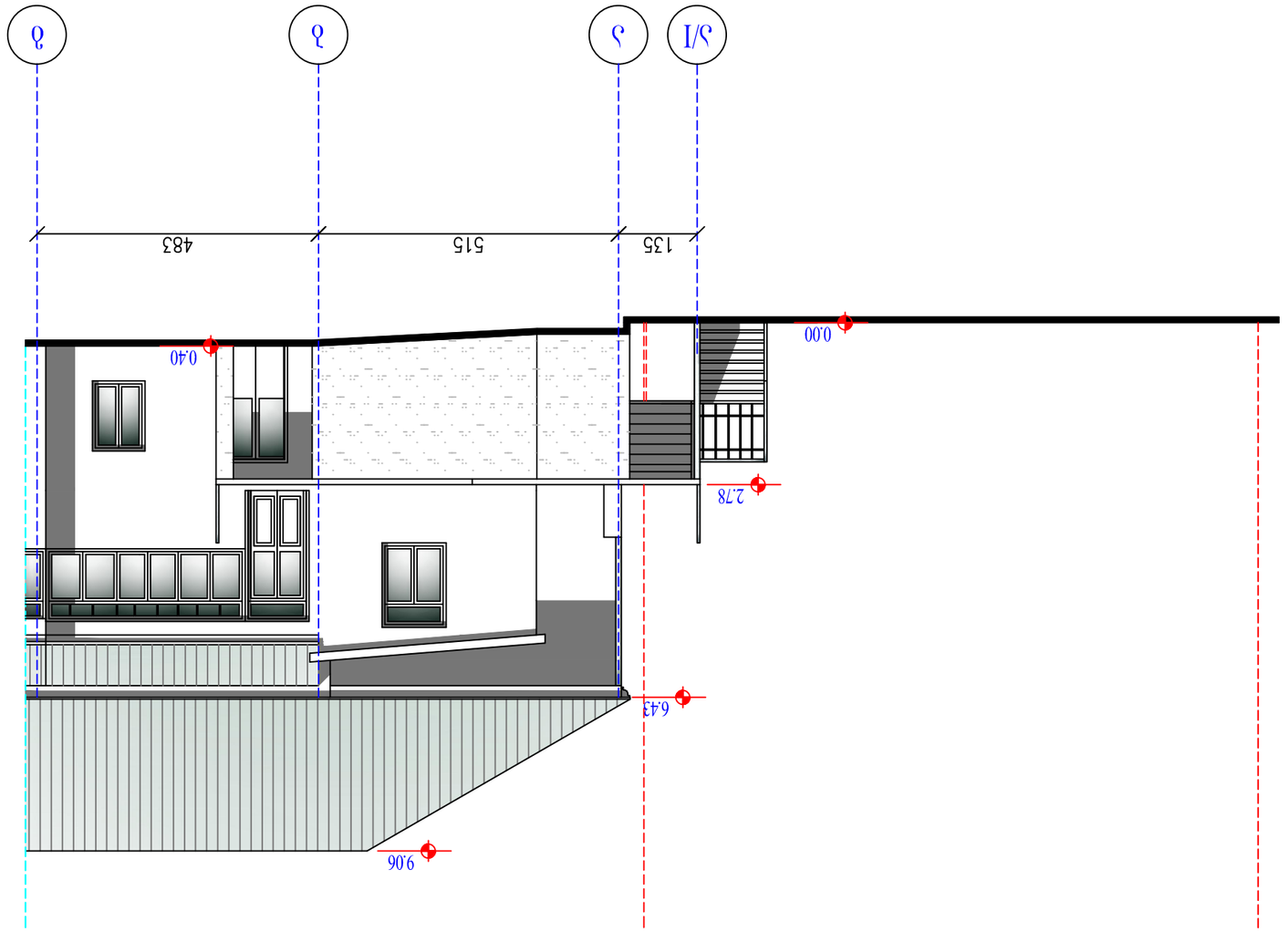


ᲡᲐᲛᲔᲣᲠᲜᲝ ᲡᲐᲮᲚᲘᲡ (Ა/I-Ა-ᲐᲐ) ᲐᲮᲐᲚᲘ ᲛᲨᲔᲜᲔᲑᲚᲝᲑᲘᲡ ᲞᲠᲝᲔᲥᲢᲘ 1:100

| | | | | | |
|---|---|---|---|---|---|
| 0/ვ " ნეო ᲯᲔᲛᲘᲜᲘ " | | | ᲐᲮᲐᲚᲨᲔᲜᲔᲑᲚᲘᲡ Ა ᲛᲐᲡᲨᲢᲐᲑᲘᲡ ᲡᲐᲮᲔᲚᲛᲬᲘᲤᲝ ᲒᲔᲒᲛᲐᲠᲔᲑᲘᲡ ᲓᲐ ᲐᲠᲥᲘᲢᲔᲥᲢᲣᲠᲘᲡ ᲓᲔᲞᲐᲠᲢᲐᲛᲔᲜᲢᲘᲡ ᲡᲐᲥᲐᲠᲗᲕᲔᲚᲝᲡ ᲛᲗᲐᲕᲠᲝᲑᲘᲡ ᲐᲠᲥᲘᲢᲔᲥᲢᲣᲠᲘᲡ ᲓᲐ ᲥᲐᲚᲐᲥᲗᲐ ᲒᲐᲛᲒᲔᲒᲛᲘᲡ ᲡᲐᲛᲡᲐᲮᲣᲠᲘᲡ ᲛᲘᲔᲠ ᲒᲐᲜᲮᲝᲠᲪᲘᲔᲚᲔᲑᲣᲚᲘ ᲞᲠᲝᲔᲥᲢᲘᲡ ᲓᲝᲙᲣᲛᲔᲜᲢᲐᲪᲘᲘᲡ ᲜᲐᲬᲘᲚᲘ | | 2012წ. |
| ᲛᲝᲛᲬᲘᲜᲔᲡᲔ(ᲔᲜᲐ). | | ტ. ᲡᲐᲡᲬᲐᲕᲚᲝ ᲪᲔᲜᲢᲠᲘ | ᲡᲐᲐᲓᲛᲘᲜᲘᲡᲢᲠᲐᲪᲘᲣᲚᲝ ᲑᲐᲜᲧᲝᲤᲘᲡ ᲓᲐ ᲡᲐᲮᲔᲚᲛᲬᲘᲤᲝ ᲛᲐᲠᲗᲕᲘᲡ ᲓᲔᲞᲐᲠᲢᲐᲛᲔᲜᲢᲘ | | |
| ᲯᲔᲓᲐᲠᲘ ᲐᲠᲥᲘᲢᲔᲥᲢᲘ. | | ტ. ᲡᲐᲡᲬᲐᲕᲚᲝ ᲒᲐᲜᲧᲝᲤᲘᲡ ᲞᲠᲝᲔᲥᲢᲘ | | | |
| ᲒᲔᲜᲔᲠᲐᲚᲣᲠᲘ ᲒᲔᲒᲛᲐ | | | | | |
| | | | | | |
| | | | | | |
| ᲐᲠᲥᲘᲢᲔᲥᲢᲣᲠᲣᲚᲘ ᲜᲐᲬᲘᲚᲘ (Ა/I-Ა-ᲐᲐ) | | | | | |
| ᲤᲐᲡᲓᲔᲑᲘᲡ ᲜᲝᲛᲔᲠᲘ | 1:100 | | | | |
| ᲤᲣᲠᲪᲚᲘᲡ ᲜᲝᲛᲔᲠᲘ | 23 | | | | |
| ᲐᲠᲥᲘᲢᲔᲥᲢᲘ | 9 | | | | |
| ᲐᲮᲐᲚᲘ | ᲐᲮᲐᲚᲘ | | | | |

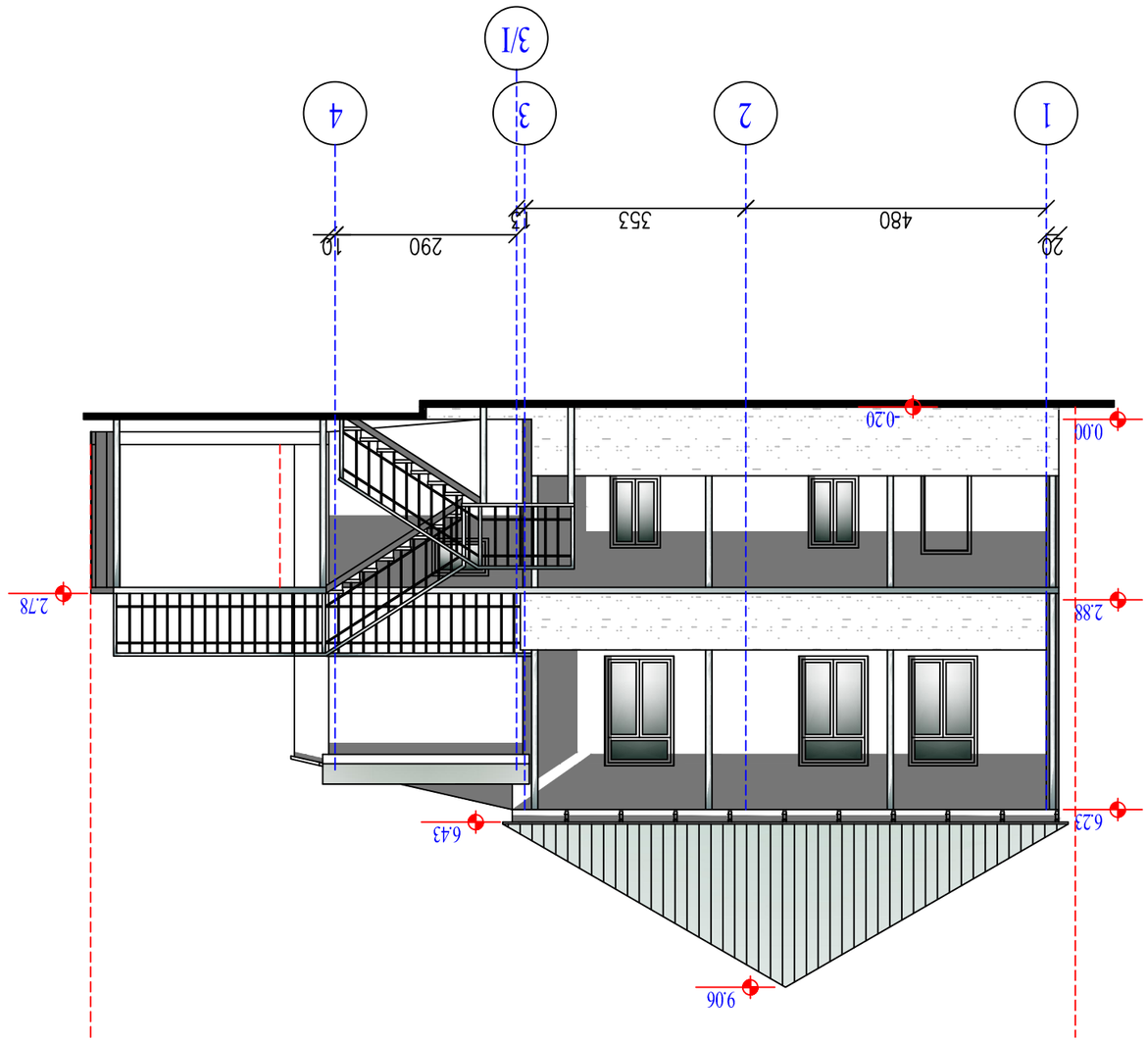


ასანთქარხნის ფასადი (1-4) მ 1:100

| | | | | | | | | |
|---|---|---|---|---|---|---|---|---|
| 0/მ "ნიეკასტალი" | | | ქალაქი ბათუმი, ჯავახიშვილის ქუჩა №5 ჯავშნისმიერ ტერიტორიაზე მოპირკეთების ობიექტის პროექტი | | | | | |
| ზედამხედველი | | ი. ასპანიძე | ასანთქარხნის ფასადი (1-4) | | 2012წ. | | | |
| პროექტის ხელმძღვანელი | | ი. ასპანიძე | | | | | | |
| პროექტირების ჯგუფის ხელმძღვანელი | | | | | | | | |
| | | | | | | | | |
| | | | | | | ფასადი | 8 | 23 | 1:100 |
| | | | | | | სართული | | | |
| | | | | | | ფურცელი | | | |

# საპროექტო ფასადი (1-5) მ 1:100

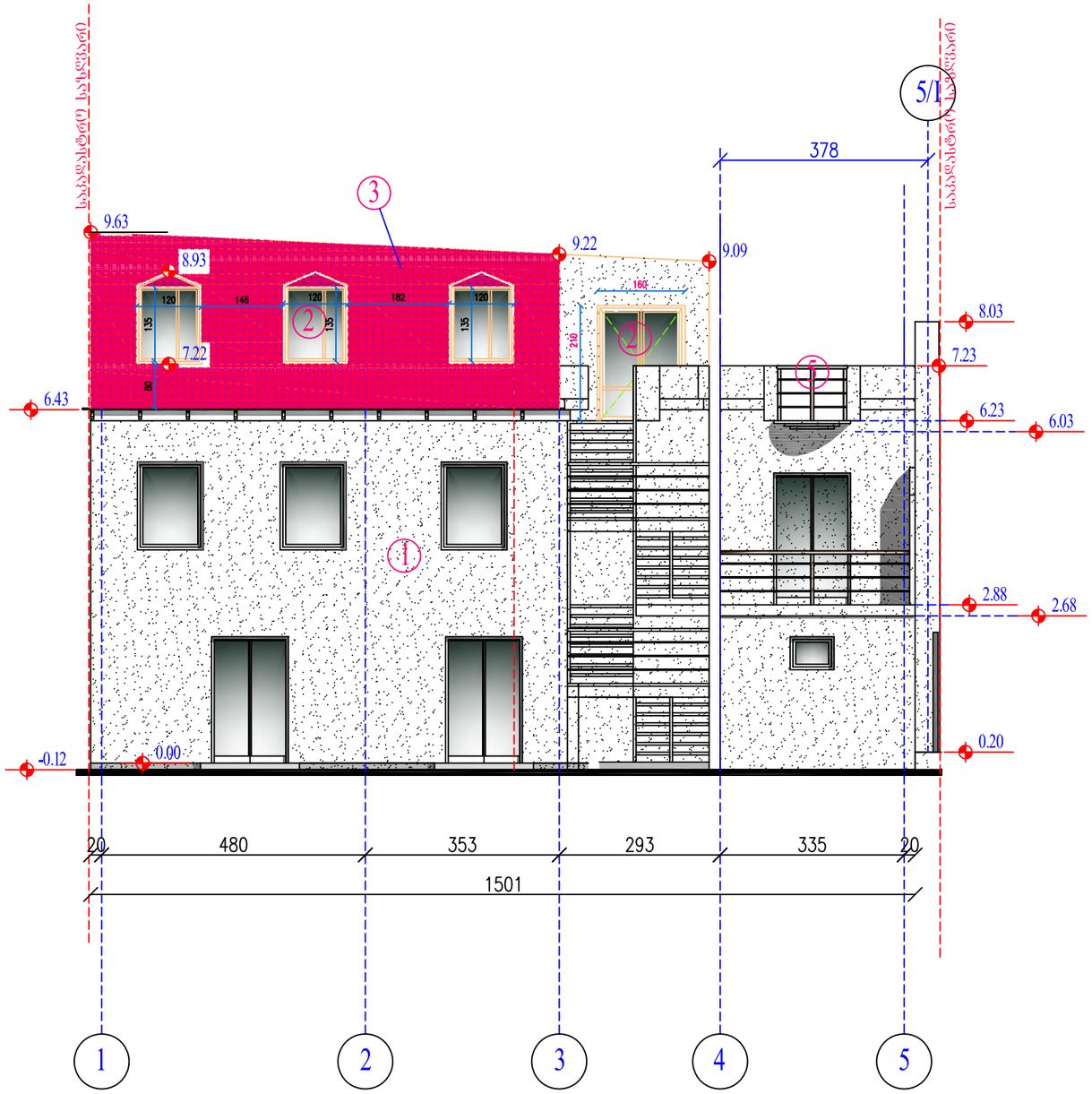


შენიშვნა :
1. ცემენტით შელესილი, თავის ფაქტურით და დაფერვით
2. თეთრი მეტალოპლასტმასი
3. ღია ეტალოკრამიტი
4. ვერცხლისფერი ოშუშქი
5. ალუმინის მოაჯირი

| | | | | |
|---|---|---|---|---|
| ი/მ " ნეოკლასიკი " | | | მისამართი: ქ. ობილისი, დასახლება აეროპორტი, ქუჩა VII, №5 დამკვეთი: რუსინდო ფრანცისკეს მარტორტა ოლანის სტარრენ | |
| დირექტორი. | | ბ. ავაზაშვილი | არქიტექტურული ნაწილი | 2014წ. |
| პრ.მთ.არქიტ. | | ბ. ავაზაშვილი | საპროექტო ფასადი (1-5) | სტადია / ფურცელი / ფურც.რაოდ. / მასშტაბი |
| პრ.მთ.კონ. | | | | |
| | | | | პრ. 20 23 1:100 |

# საპროექტო ფასადი (ა/II-ა-გ) მ 1:100

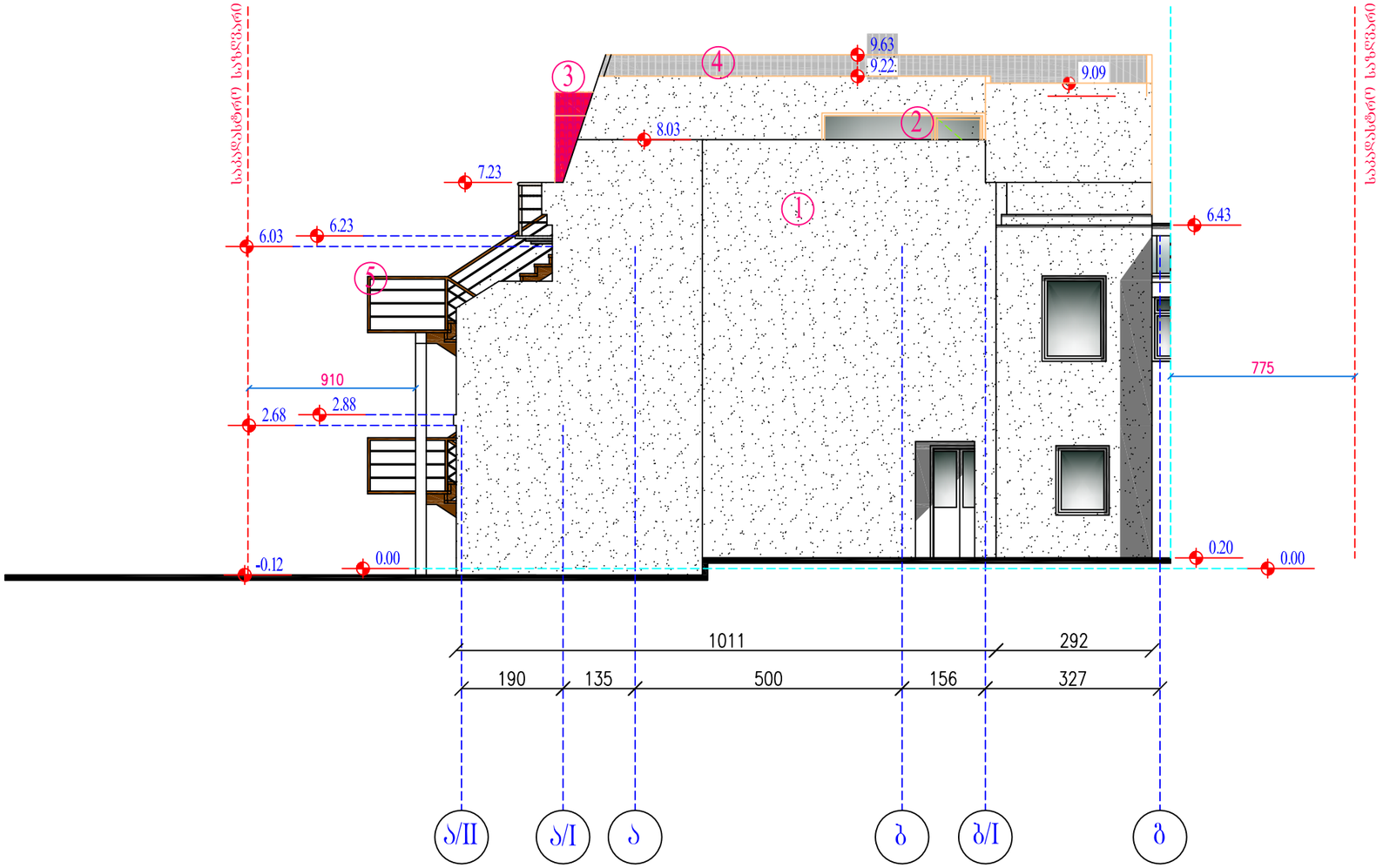


შენიშვნა :
1. ცემენტით შელესილი, თაviს ფაქტურით და დაფერვით
2. თეთრი მეტალოპლასტმასი
3. წითელი ეტალოკრამიტი
4. ვერცხლისფერი თუნუქი
5. ალუმინის მოაჯირი

| | | | | | | | |
|---|---|---|---|---|---|---|---|
| ი/მ " ნეოკლასიკი " | | | მისამართი: ქ. თბილისი, დასახლება აკროდრომი, ქუჩა VII, N:5<br>დამკვეთი: როსინდო შრანცისკუს მარგარიტა იოანეს სტარრენ | | | | |
| დირექტორი. | | ბ. ავაზაშვილი | არქიტექტურული ნაწილი | | 2014წ. | | |
| პრ.მთ.არქიტ. | | ბ. ავაზაშვილი | საპროექტო ფასადი (ა/II-ა-გ) | სტადია | ფურცელი | ფურცლების | მაშტაბი |
| პრ.მთ.კონს. | | | | პრ. | 21 | 23 | 1:100 |
| | | | | | | | |
| | | | | | | | |

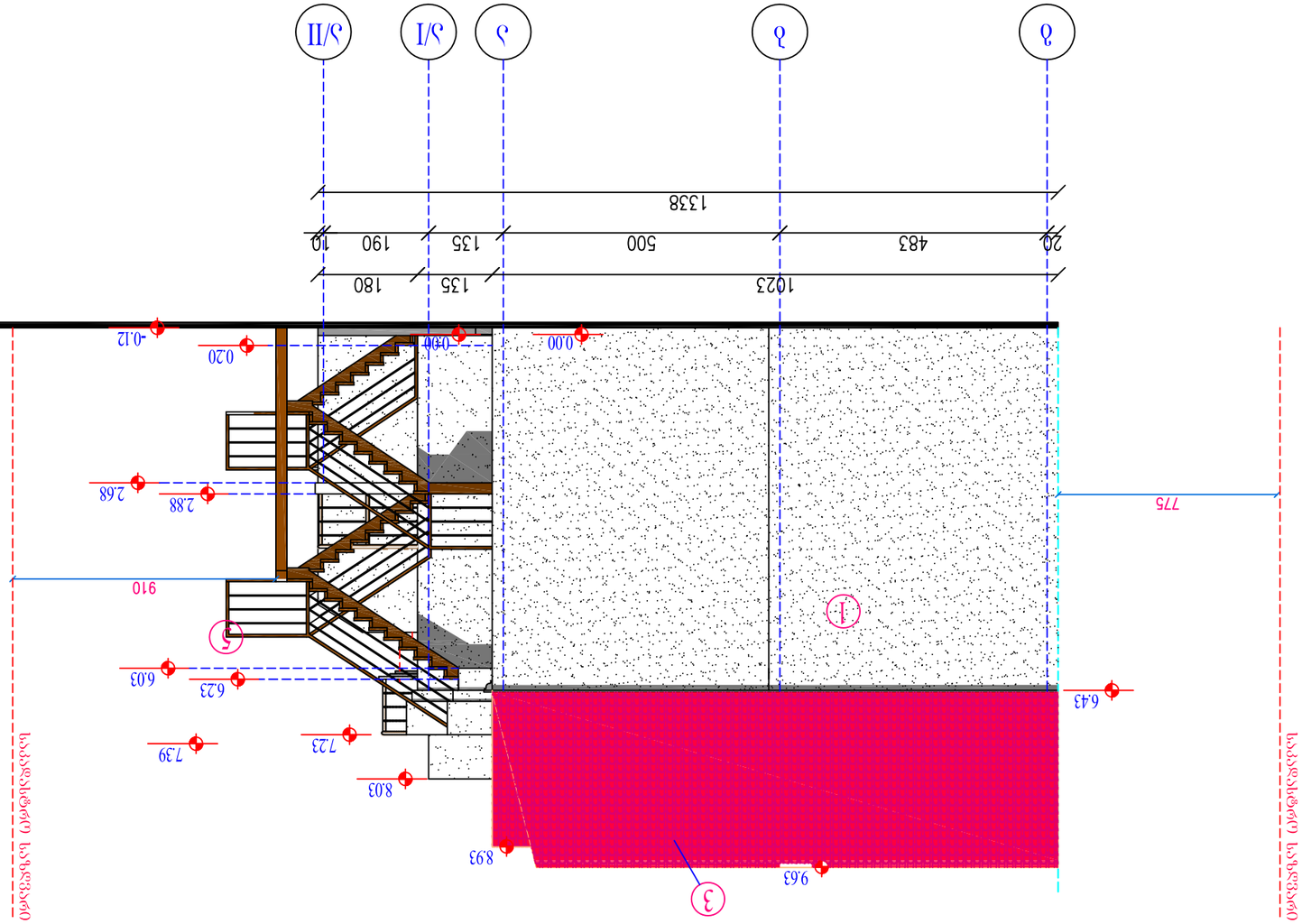


# ბაკომპანია ვაზისუბანი (ბ-ბ/II) ჭ 1:100

**შენიშვნა :** 1. ნახაზზე ასახულია, ტაბუს ზაკმარისი ჯ.ა ჯაუვარპით
2. ტიპი ბეტონის ბეტონისა ბანის
3. ყიდვის ადგილი ბეტონის ტიპი
4. ბეტონის ტიპი ტიპი
5. კომპლექსი მოსახაზი

| 0/ვ " ნაგებობა " | | | შპს „ქალაქის პროექტი“ ქ. თბილისი, ჭავჭავაძის გამზ. №5 ტელ: 2 (32) 00 00 00 |
|---|---|---|---|
| ხელმძღვანელი. | | ს. ანანიაშვილი | პროექტის დასახელება: ბაკომპანია ვაზისუბანი (ბ-ბ/II) |
| პროექტის ხელმძღვანელი. | | ს. ანანიაშვილი | |
| არქიტექტორი. | | | |
| | | | |
| | | | |
| ხელმძღვანელი. | | ს. ანანიაშვილი | ბაკომპანია ვაზისუბანი ნაგებობა |
| პროექტის ხელმძღვანელი. | | ს. ანანიაშვილი | 2014წ. |

| | | | | |
|---|---|---|---|---|
| ხელმძღვანელი. | | ს. ანანიაშვილი | ბაკომპანია ვაზისუბანი ნაგებობა | 2014წ. |
| პროექტის ხელმძღვანელი. | | ს. ანანიაშვილი | | |
| არქიტექტორი. | | | | |
| | | | | |
| | | | | |
| ხელმძღვანელი. | | ს. ანანიაშვილი | ბაკომპანია ვაზისუბანი (ბ-ბ/II) | |
| პროექტის ხელმძღვანელი. | | ს. ანანიაშვილი | | |
| არქიტექტორი. | | | | |
| | | | | |
| | | | | |
| ხელმძღვანელი. | | ს. ანანიაშვილი |