

A 3

დაკვეთა # 1

ექსპლიკაცია

პირობითი აღნიშვნები

შენიშვნები

1. პირობითი ნიშნული 0.00 არის პირველი სართულის იატაკის დონე და შეესაბამება აბსოლიტურ ნიშნულს 439.70

2. მშენაბლობის დროს ნებისმიერი ცვლილება, შეთანხმდეს პროექტის ავტორთან

დამკვეთი

შპს "სოლემარტი"

მისამართი

ჩაჩავას ქ. ნაკვეთი N2-4-6-8-10

პროექტის სახელწოდება

საზოგადოებრივი შენობა ჩაჩავას ქუჩაზე, ნაკვეთი N2-4-6-8-10

თანამდებობა	გვარი	ხელმოწერა
დირექტორი	თ. ზეჩკაშვილი	
პრ. ავტორი	თ. ზეჩკაშვილი	
პრ. ავტორი	ლ. ჯანხოთელი	
შეასრულა	ლ. ჯანხოთელი	

AGORA

მისამართი

თბილისი, ჩაჩავას ქ. 4/60
ტელ: (+99532) 225909 1
Chachava Str 4/60,Tbilisi, Georgia
Tel: (+99532) 2259091
E_mail: ltd.agora@gmail.com

მასშტაბი

ნახაზის სახელწოდება

პერსპექტიული ხედი

თარიღი

11.06.2014

პროექტი	ფურცელი	ფურცლები
ესკიზური პროექტი	ა -	



A 3

დაკვეთა # 1

ექსპლიკაცია

პირობითი აღნიშვნები

შენიშვნები

1. პირობითი ნიშნული 0.00 არის პირველი სართულის იატაკის დონე და შეესაბამება აბსოლიტურ ნიშნულს 439.70

2. მშენაბლობის დროს ნებისმიერი ცვლილება, შეთანხმდეს პროექტის ავტორთან

დამკვეთი
შპს "სოლემარტი"

მისამართი
ჩაჩავას ქ. ნაკვეთი N2-4-6-8-10

პროექტის სახელწოდება
საზოგადოებრივი შენობა ჩაჩავას ქუჩაზე, ნაკვეთი N2-4-6-8-10

თანამდებობა	გვარი	ხელმოწერა
დირექტორი	თ. ზეჩიკაშვილი	
პრ. ავტორი	თ. ზეჩიკაშვილი	
პრ. ავტორი	ლ. ჯანხოთელი	
შეასრულა	ლ. ჯანხოთელი	

AGORA

მისამართი
თბილისი, ჩაჩავას ქ. 4/60
ტელ: (+99532) 2259091
Chachava Str 4/60,Tbilisi, Georgia
Tel: (+99532) 2259091
E_mail: ltd.agora@gmail.com

მასშტაბი

ნახაზის სახელწოდება
პერსპექტიული ხედი

თარიღი
11.06.2014

პროექტი	ფურცელი	ფურცლები
ესკიზური პროექტი	ა -	



A 3

დაკვეთა # 1

ექსპლიკაცია

პირობითი აღნიშვნები

შენიშვნები

1. პირობითი ნიშნული 0.00 არის პირველი სართულის იატაკის დონე და შეესაბამება აბსოლიტურ ნიშნულს 439.70

2. მშენაბლობის დროს ნებისმიერი ცვლილება, შეთანხმდეს პროექტის ავტორთან

დამკვეთი

შპს "სოლემარტი"

მისამართი

ჩაჩავას ქ. ნაკვეთი N2-4-6-8-10

პროექტის სახელწოდება

საზოგადოებრივი შენობა
ჩაჩავას ქუჩაზე,
ნაკვეთი N2-4-6-8-10

თანამდებობა	გვარი	ხელმოწერა
დირექტორი	თ. ხეჩიკაშვილი	
პრ. ავტორი	თ. ხეჩიკაშვილი	
პრ. ავტორი	ლ. ჯანხოთელი	
შესრულა	ლ. ჯანხოთელი	

AGORA

მისამართი

თბილისი, ჩაჩავას ქ. 4/60
ტელ: (+99532) 225909 1
Chachava Str 4/60,Tbilisi, Georgia
Tel: (+99532) 2259091
E_mail: ltd.agora@gmail.com

მასშტაბი

ნახაზის სახელწოდება

პერსპექტიული ხედი

თარიღი

11.06.2014

პროექტი	ფურცელი	ფურცლები
ესკიზური პროექტი	ა -	



A 3

დაკვეთა # 1

ექსპლიკაცია

პირობითი აღნიშვნები

შენიშვნები

1. პირობითი ნიშნული 0.00 არის პირველი სართულის იატაკის დონე და შეესაბამება აბსოლიტურ ნიშნულს 439.70

2. მშენაბლობის დროს ნებისმიერი ცვლილება, შეთანხმდეს პროექტის ავტორთან

დამკვეთი
შპს "სოლემარტი"

მისამართი
ჩაჩავას ქ. ნაკვეთი N2-4-6-8-10

პროექტის საზეწოდება
საზოგადოებრივი შენობა
ჩაჩავას ქუჩაზე,
ნაკვეთი N2-4-6-8-10

თანამდებობა	გვარი	ხელმოწერა
დირექტორი	თ. ზეჩიკაშვილი	
პრ. ავტორი	თ. ზეჩიკაშვილი	
პრ. ავტორი	ლ. ჯანხოთელი	
შეასრულა	ლ. ჯანხოთელი	

AGORA

მისამართი
თბილისი, ჩაჩავას ქ. 4/60
ტელ: (+99532) 2259091
Chachava Str 4/60,Tbilisi, Georgia
Tel: (+99532) 2259091
E_mail: ltd.agora@gmail.com

მასშტაბი

ნახაზის საზელწოდება
პერსპექტიული ხედი

თარიღი
11.06.2014

პროექტი	ფურცელი	ფურცლები
ესკიზური პროექტი	ა -	

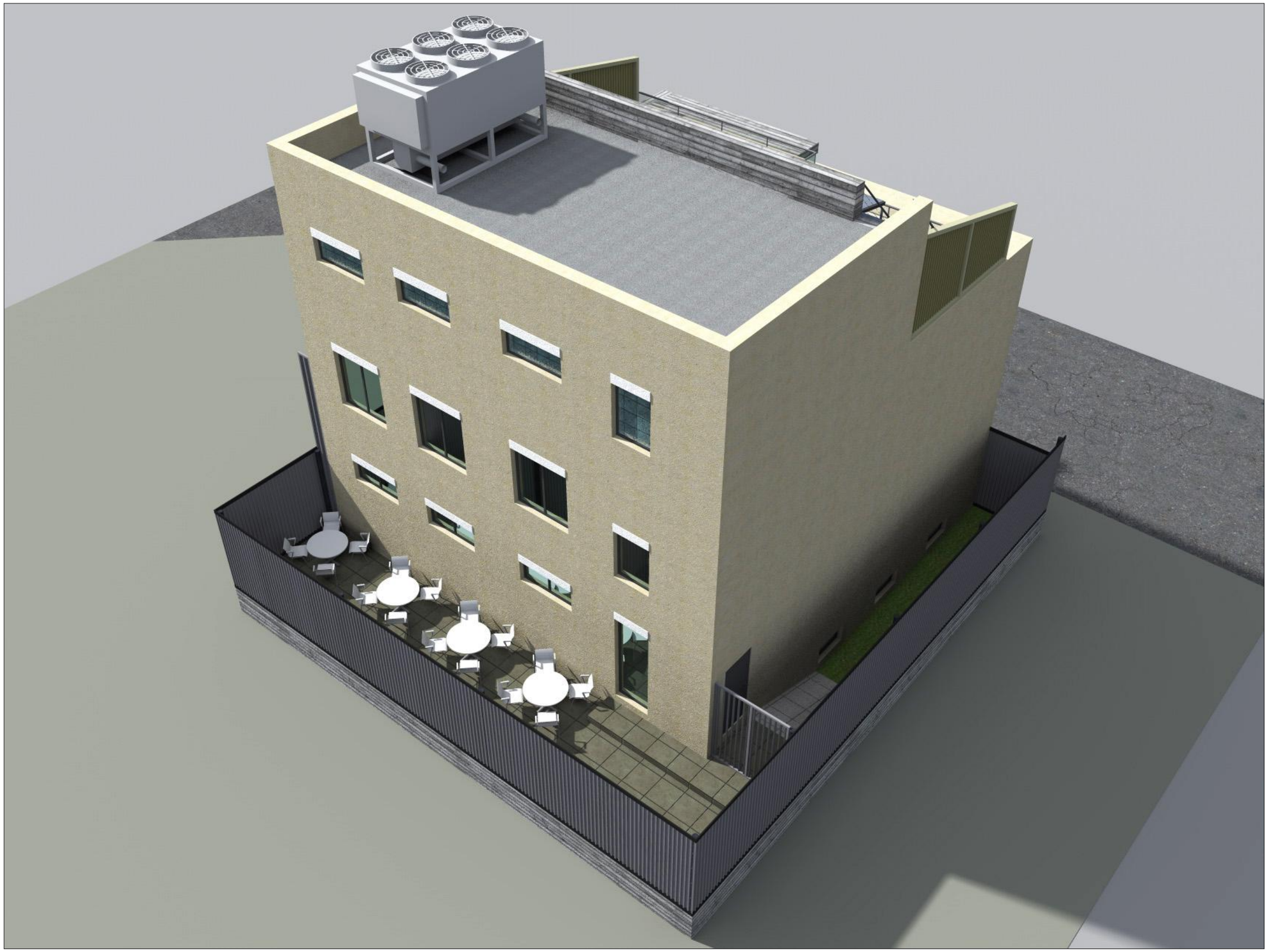

A 3

დაკვეთა # 1

ექსპლიკაცია

პირობითი აღნიშვნები

შენიშვნები

1. პირობითი ნიშნული 0.00 არის პირველი სართულის იატაკის დონე და შეესაბამება აბსოლიტურ ნიშნულს 439.70
2. მშენაბლობის დროს ნებისმიერი ცვლილება, შეთანხმდეს პროექტის ავტორთან

დამკვეთი

შპს "სოლემარტი"

მისამართი

ჩაჩავას ქ. ნაკვეთი N2-4-6-8-10

პროექტის სახელწოდება

საზოგადოებრივი შენობა
ჩაჩავას ქუჩაზე,
ნაკვეთი N2-4-6-8-10

თანამდებობა	გვარი	ხელმოწერა
დირექტორი	თ. ზეჩიკაშვილი	
პრ. ავტორი	თ. ზეჩიკაშვილი	
პრ. ავტორი	ლ. ჯანხოთელი	
შეასრულა	ლ. ჯანხოთელი	

AGORA

მისამართი

თბილისი, ჩაჩავას ქ. 4/60
ტელ: (+99532) 2259091
Chachava Str 4/60,Tbilisi, Georgia
Tel: (+99532) 2259091
E_mail: ltd.agora@gmail.com

მასშტაბი

ნახაზის სახელწოდება

პერსპექტიული ხედი

თარიღი

11.06.2014

პროექტი	ფურცელი	ფურცლები
ესკიზური პროექტი	ა -	



A 3

დაკვეთა # 1

ექსპლიკაცია

პირობითი აღნიშვნები

შენიშვნები

1. პირობითი ნიშნული 0.00 არის პირველი სართულის იატაკის დონე და შეესაბამება აბსოლიტურ ნიშნულს 439.70
2. მშენებლობის დროს ნებისმიერი ცვლილება, შეთანხმდეს პროექტის ავტორთან

დამკვეთი
შპს "სოლემარტი"

მისამართი
ჩაჩავას ქ. ნაკვეთი N2-4-6-8-10

პროექტის საბელწოდება
საზოგადოებრივი შენობა ჩაჩავას ქუჩაზე, ნაკვეთი N2-4-6-8-10

თანამდებობა	გვარი	ხელმოწერა
დირექტორი	თ. ზეჩიკაშვილი	
პრ. ავტორი	თ. ზეჩიკაშვილი	
პრ. ავტორი	ლ. ჯანხოთელი	
შეასრულა	ლ. ჯანხოთელი	

AGORA

მისამართი
თბილისი, ჩაჩავას ქ. 4/60
ტელ: (+99532) 2259091
Chachava Str 4/60,Tbilisi, Georgia
Tel: (+99532) 2259091
E_mail: ltd.agora@gmail.com

მასშტაბი

ნახაზის საბელწოდება
ფოტომონტაჟი

თარიღი
11.06.2014

პროექტი	ფურცელი	ფურცლები
ესკიზური პროექტი	ა -	