არსებული გადახურვის გეგმა მ 1:100

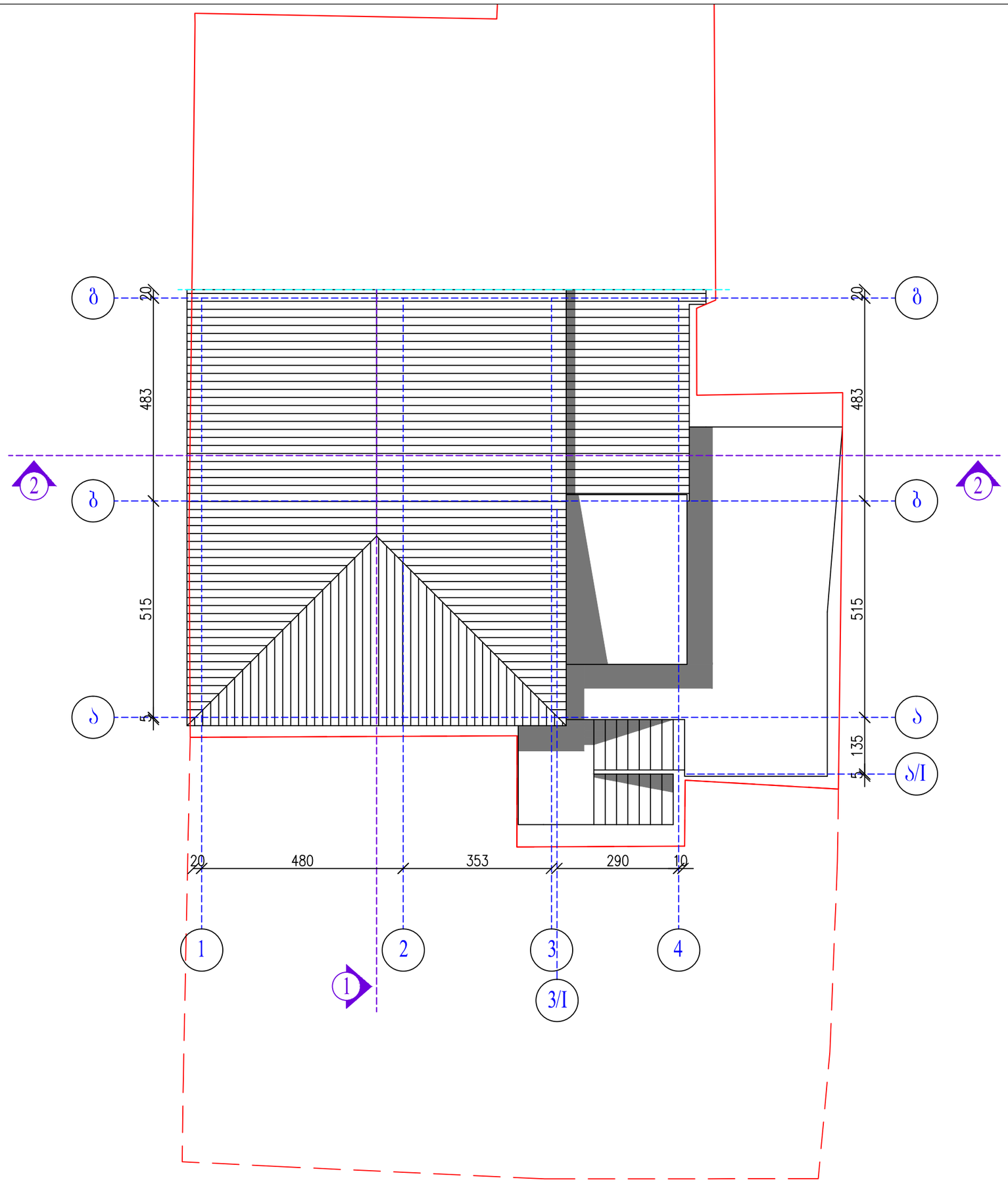

ი/მ " ნეოკლასიკი "			მისამართი: ქ. თბილისი, დასახლება აეროდრომი, ქუჩა VII, №5 დამკვეთი: როსინდო ფრანცისკუს მარგარიტა იოჰანეს სტარრენ	
დირექტორი.		გ. ავაზაშვილი	არქიტექტურული ნაწილი	2012წ.
პრ.მთ.არქიტ.		გ. ავაზაშვილი	არსებული გადახურვის გეგმა	
პრ.მთ.კონ.				

სტადია	ფურცელი	ფურცლიდ.	ფაშტაბი
პრ.	4	23	1:100

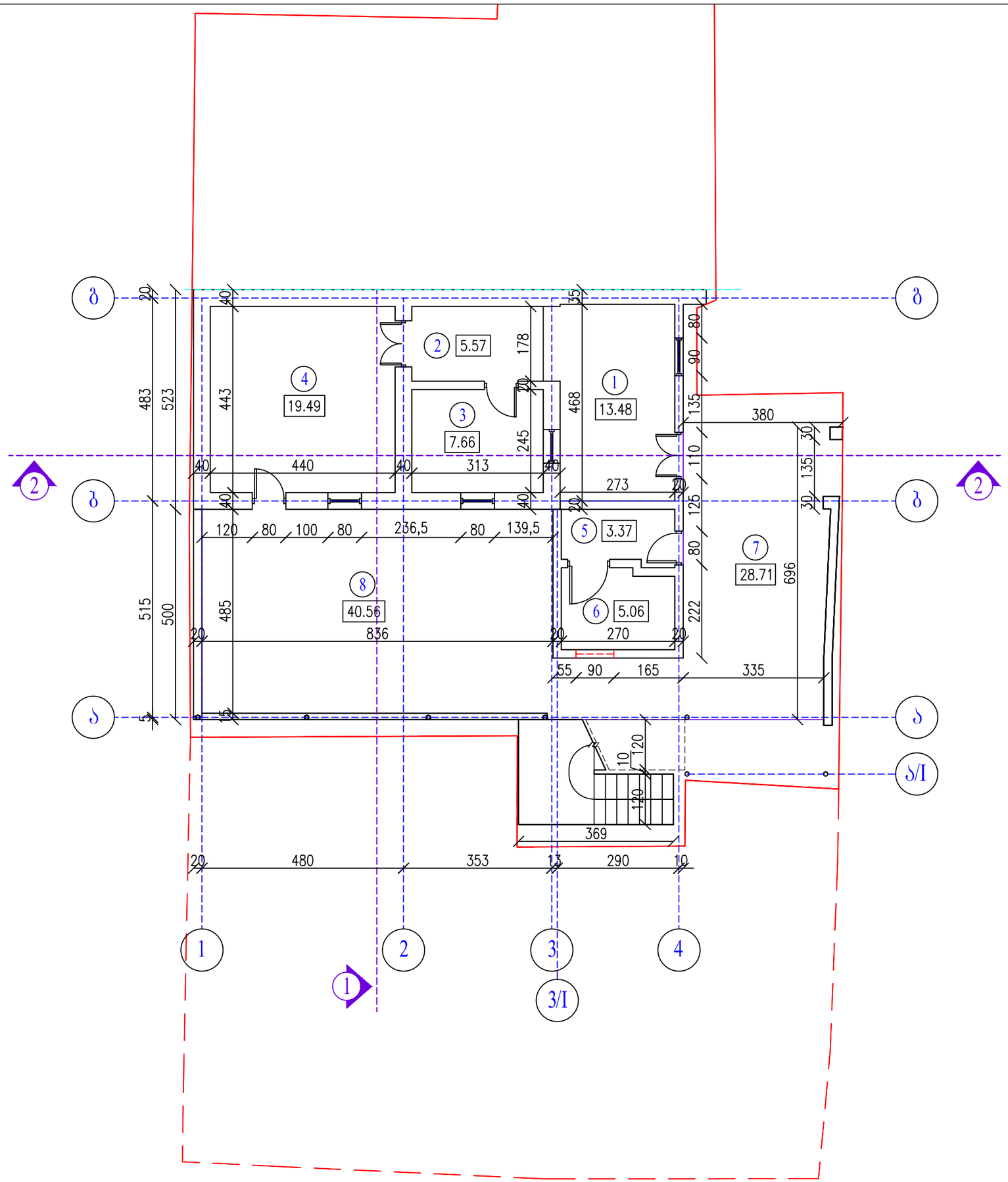

არსებული სარდაფის სართულის გეგმა მ 1:100

ექსპლიკაცია

(1-2-3-4-5-6) საცხოვრებელი ფართი 54.63 კვ.მ
(7-8) ღია აივნის ფართი 69.27 კვ.მ

ჯამი: 123.9 კვ.მ

არსებული შენობების მოშენების ფართი (სახლის ნახევარ ნაწილზე) 158.39 კვ.მ

ი/მ " ნეოკლასიკი "			მისამართი: ქ. ობილისი, დასახლება აკროპოლისი, ქუჩა VII, №5 დამკვეთი: როსინდო შრანციასკის მარმარილა იოკანეს სტარრენ		
დირექტორი.		ზ. ავაზაშვილი	არქიტექტურული ნაწილი	2012წ.	
არ.მთ.არქიტ.		ზ. ავაზაშვილი	არსებული სარდაფის სართულის გეგმა	სტადია	ფურცელი	ფურცლების	მასშტაბი
არ.მთ.კონ.				არ.	2	23	1:100

არსებული I-სართულის გეგმა მ 1:100

ექსპლიკაცია

(1-2-3-4) საცხოვრებელი ფართი 57.61 კვ.მ
(5-6) ღია აივნის ფართი 73.48 კვ.მ

ჯამი: 131.09 კვ.მ

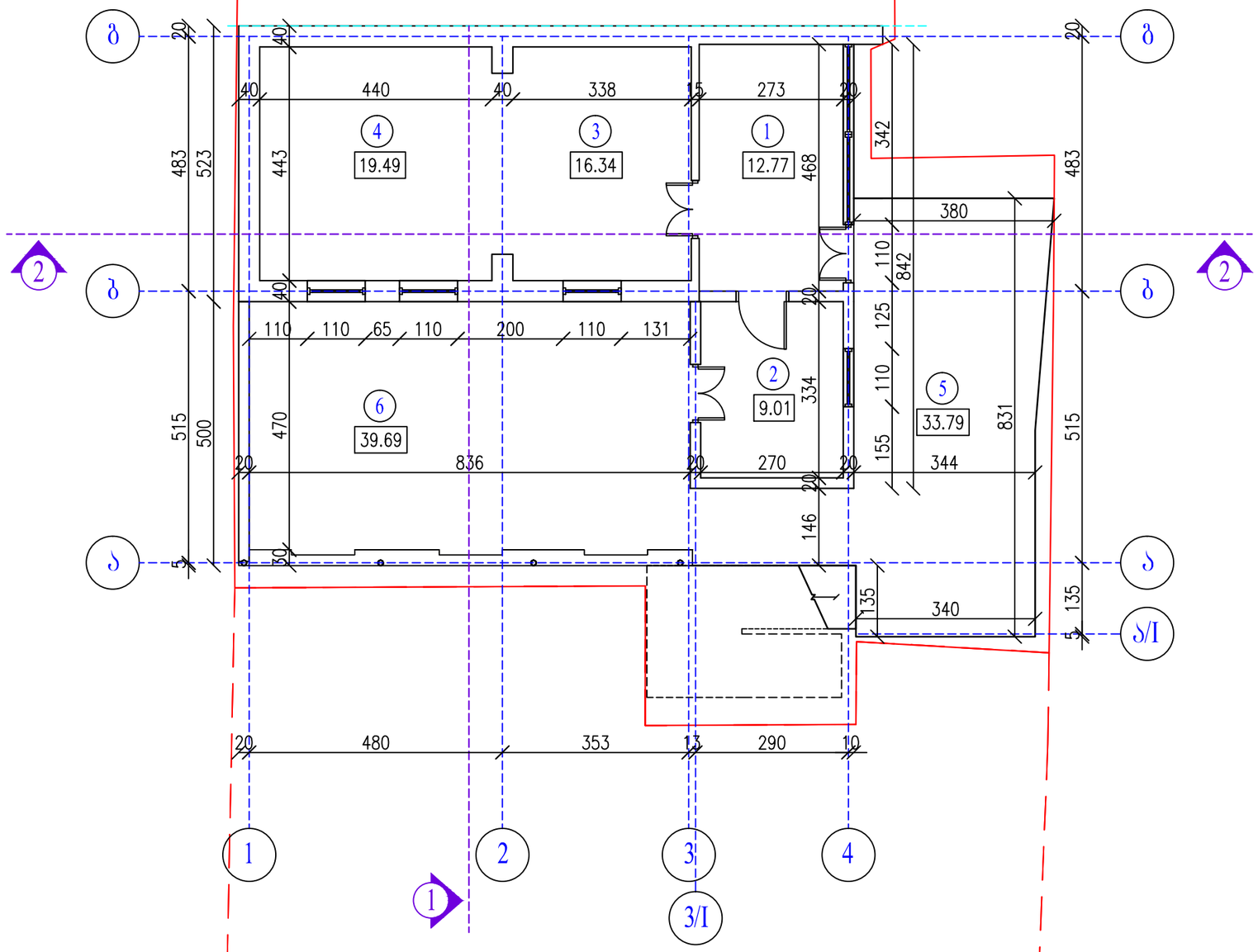

Ⴈ/მ " ნეოკლასიკი "			მისამართი: ქ. ობილისი, დასახლება აღმოდრომი, ქუჩა VII, №5				
			დამკვეთი: როსინდო შრანცისკუს მარგარიტა იოვანეს სტარრენ				
დირექტორი.		ზ. ავაზაშვილი	არქიტექტურული ნაწილი	2012წ.			
არქიტექტ.		ზ. ავაზაშვილი	არსებული I-სართულის გეგმა	სტადია	ფურცელი	ფურცლები	მასშტაბი
კონს.				პრ.	3	23	1:100

საპროექტო I-სართულის გეგმა მ 1:100

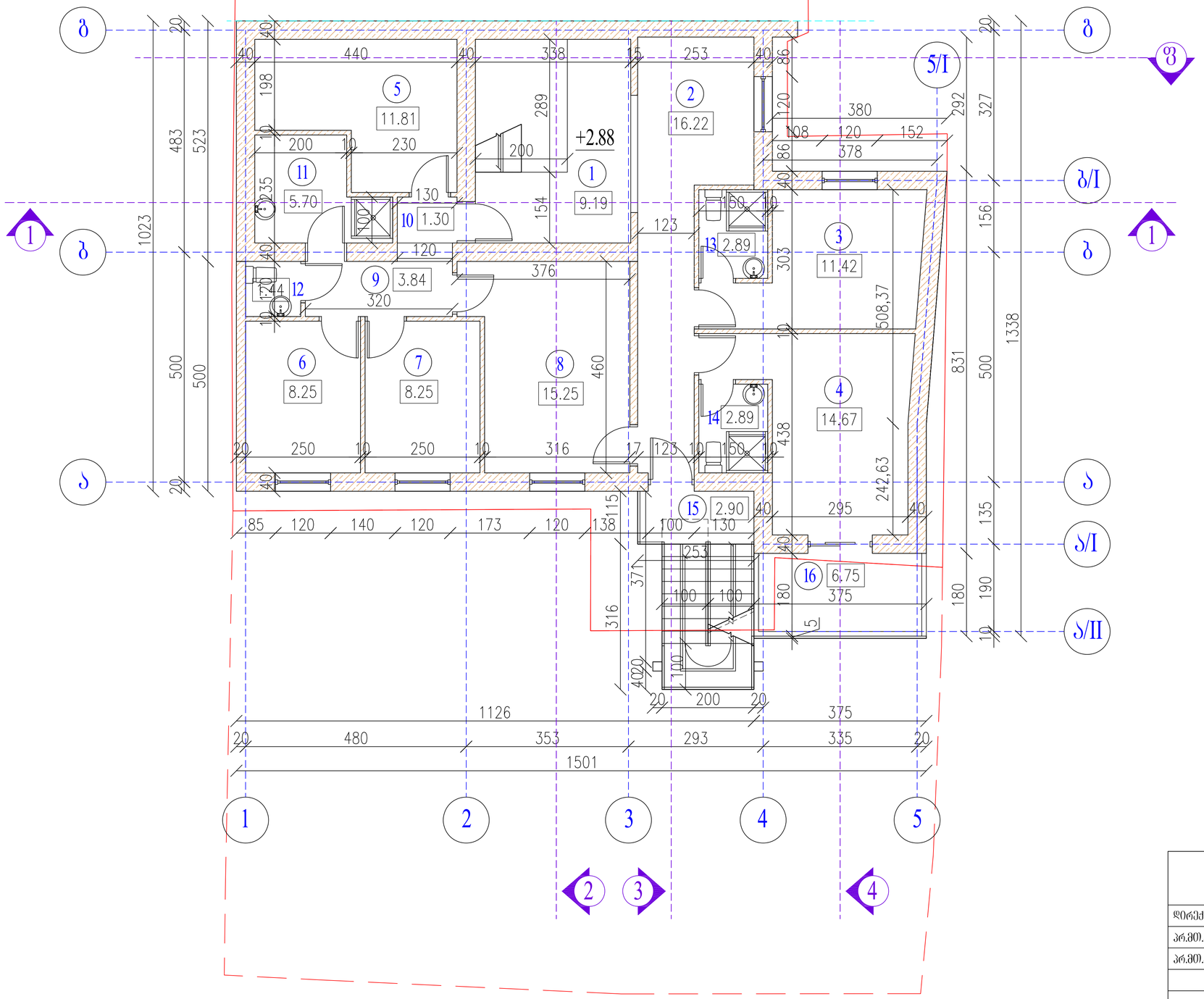
ბ
ბ/I
ბ
1
1
ბ
ბ/I
ბ
5/I
ვ
ა
ა/I
ა/II
+2.88
1
9.19
2
16.22
3
11.42
4
14.67
5
11.81
6
8.25
7
8.25
8
15.25
9
3.84
10
1.30
11
5.70
12
1.44
13
2.89
14
2.89
15
2.90
16
6.75
1
2
3
4
5
2
3
4
1126
480
353
293
335
20
1501
1023
483
523
500
500
1338
831
508,37
242,63
292
327
156
135
190
180
180
10
20
20
20
20
20
20
20
40
40
40

საპროექტო სარდაფის სართულის გეგმა მ 1:100

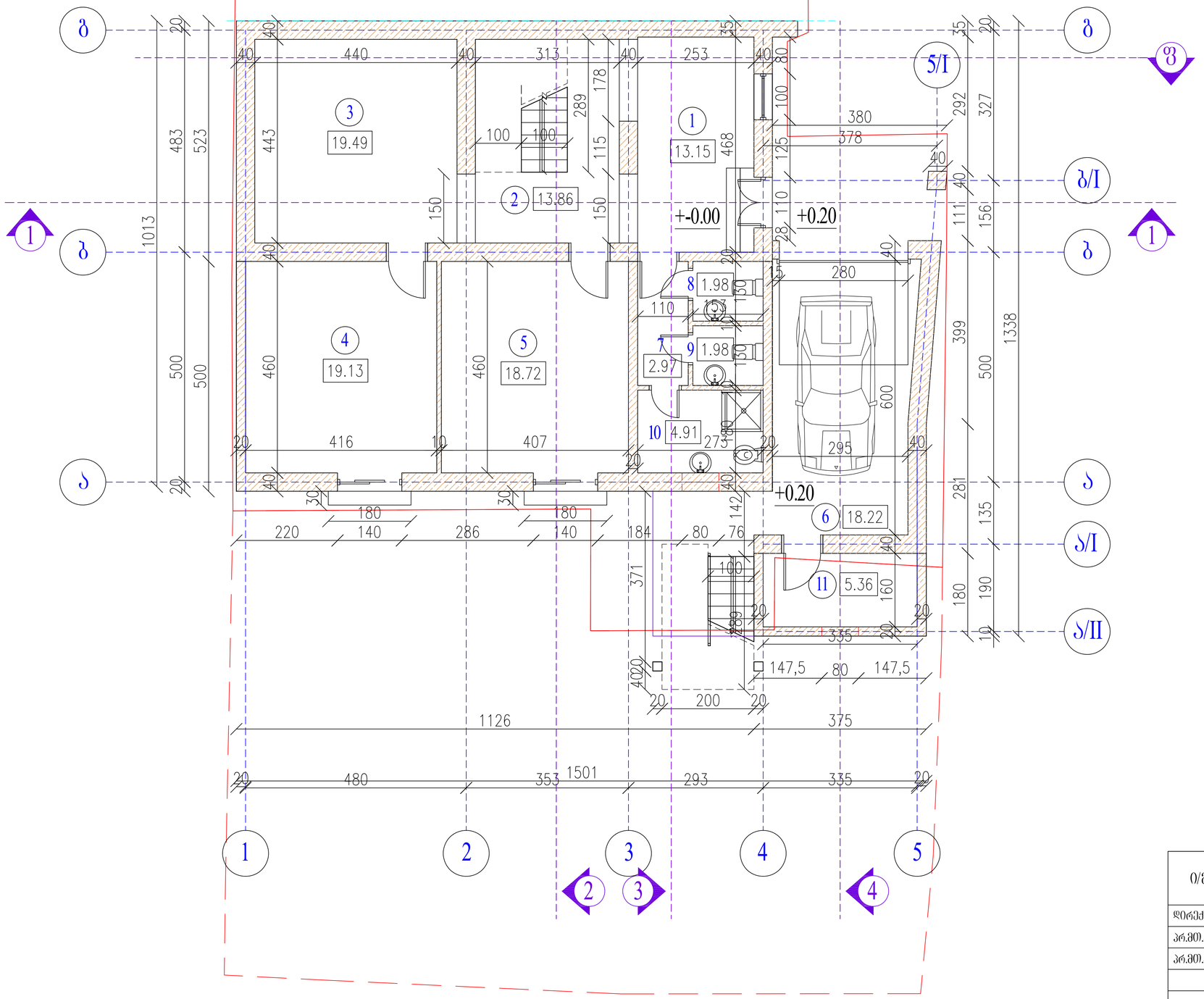

ექსპლიკაცია

1. ჰოლი მისაღებით	13.15 კვ.მ
2. ჰოლი კიბისუჯრედით	13.86 კვ.მ
3. სათავსო ოთახით	19.49 კვ.მ
4. კაბინეტი	19.13 კვ.მ
5. სამზარეულო	18.72 კვ.მ
6. ავტოფარეხი	18.22 კვ.მ
7. ჰოლი	2.97 კვ.მ
8. w.c	1.98 კვ.მ
9. w.c	1.98 კვ.მ
10. w.c	4.91 კვ.მ
11. სამრეცხაო ოთახი	5.36 კვ.მ

ჯამი: 119.77 კვ.მ

საპროექტო რეკონსტრუირებული შენობის მოშენების ფართი (სახლის ნახევარ ნაწილზე) 165.67 კვ.მ

ი/მ " ნეოკლასიკი "			მისამართი: ქ. ონიდლისი, დასახლება აეროდრომი, ქუჩა VII, №5			
			დამკვეთი: როსინდო ფრანცისკუს მარგარიტა იოპანეს სტარენე			
დირექტორი.		ბ. ავაზაშვილი	არქიტექტურული ნაწილი		2012წ.	
არქიტექტორი.		ბ. ავაზაშვილი	საპროექტო სარდაფის სართულის გეგმა	სტადია	ფურცელი	ფურცლების	მასშტაბი
კონსტრუქტორი.				პრ.	11	23	1:100
			შენობა : კორპუსი შემადგენლობაში ქ. ონიდლისი არქიტექტორის სამსახურის			

საპროექტო ტერასის გეგმა მ 1:100

ექსპლიკაცია

1. დია ტერასა	55.01 კვ.მ

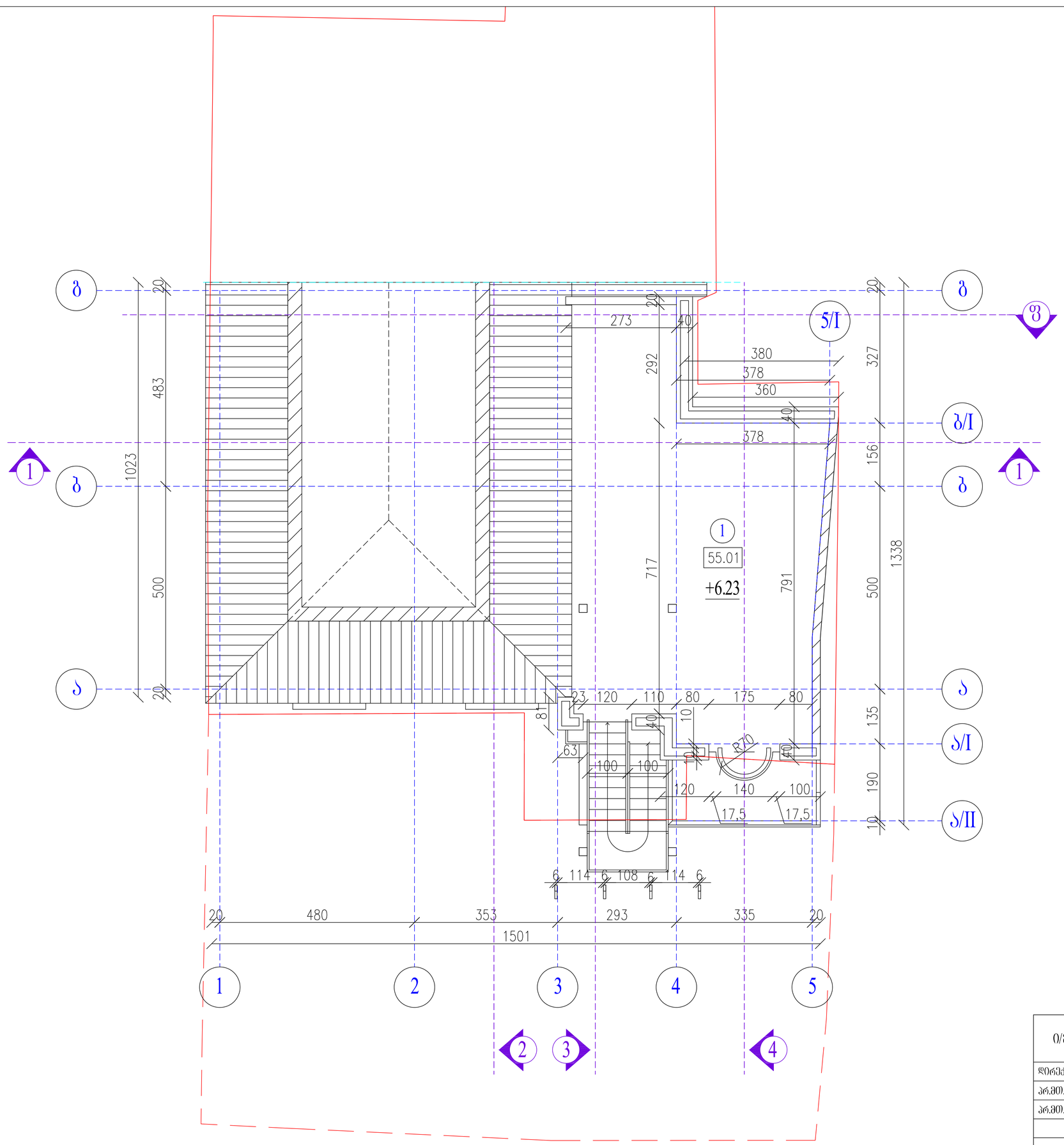

ი/მ " ნეოკლასიკი "			მისამართი: ქ. ონი, ლასხლება აღორძინების ქუჩა VII, №5 დამკვეთი: რუსთაველ ფრანციისკის მარგარიტა იოანეს სტარენ		
დირექტორი.		ბ. ავაზაშვილი	არქიტექტურული ნაწილი	2012წ.	
არ.მთ.არქიტ.		ბ. ავაზაშვილი	საარქიტექტო ტერასის გეგმა	სტადია	ფურცელი	ფურცლების	მასშტაბი
არ.მთ.კონ.							
				პრ.	13	23	1:100
			შპს : პროექტი შეისწავლილია ქ. ონის არქიტექტორის სამსახურის				

საპროექტო გადახურვის გეგმა მ 1:100

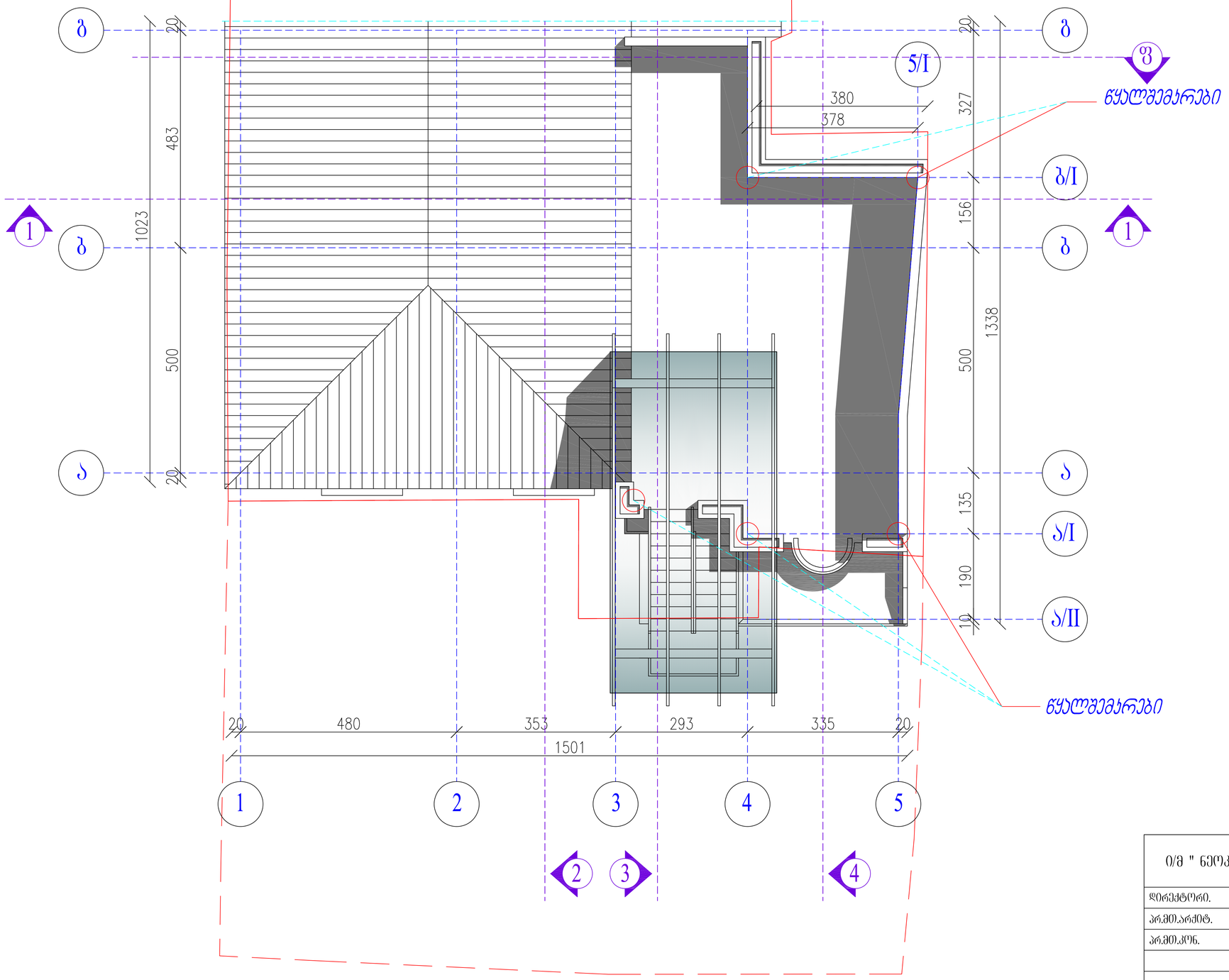

0/მ " ნეოკლასიკი "			მისამართი: ქ. ობილისი, დასახლება აეროდრომი, ქუჩა VII, №5 დამკვეთი: რუსინდო ფრანცისკეს მარგარიტა იოანეს სტარრენ				
დირექტორი.		ბ. ავაზაშვილი	არქიტექტურული ნაწილი		2012წ.		
არქიტექტორი.		ბ. ავაზაშვილი	საპროექტო გადახურვის გეგმა				
არქიტექტორი.							
				სტადია	ფურცელი	ფურცლების	მასშტაბი
			შპს "არიადნე შეთანხმებული ქ. თბილისის არქიტექტორის სამსახურთან"	პრ.	14	23	1:100

საპროექტო I-სართულის გეგმა მ 1:100 (კორექტირება)

ექსპლიკაცია

1.	ჰოლი	9.19 კვ.მ
2.	ჰოლი მისაღები ოთახით	16.22 კვ.მ
3.	საძინებელი ოთახით	11.42 კვ.მ
4.	საძინებელი ოთახით	14.67 კვ.მ
5.	საძინებელი ოთახით	11.81 კვ.მ
6.	საძინებელი ოთახით	8.25 კვ.მ
7.	საძინებელი ოთახით	8.25 კვ.მ
8.	სამზარეულო	15.25 კვ.მ
9.	ჰოლი	3.84 კვ.მ
10.	ჰოლი	1.30 კვ.მ
11.	w.c	5.70 კვ.მ
12.	w.c	1.44 კვ.მ
13.	w.c	2.89 კვ.მ
14.	w.c	2.89 კვ.მ

ჯამი: 113.12 კვ.მ

15.	კიბის ბაქნის ზართი	2.90 კვ.მ
16.	აივნის ზართი	6.75 კვ.მ

ი/მ " ნეოკლასიკი "			მისამართი: ქ. თბილისი, ღასახლება აკროდრომი, ქუჩა VII, №5 დამკვეთი: რუსთაველ ფრანციასკეს მარგარიტა იოანეს ს/ა ორენ		
დირექტორი.		ბ. ავაზაშვილი	არქიტექტურული ნაწილი		2014წ.
არ.მთ.არქიტ.		ბ. ავაზაშვილი	საპროექტო I-სართულის გეგმა (კორექტირება)		
არ.მთ.კონ.					

სტადია	ფურცელი	ფურცლების	მასშტაბი
არ.	12	23	1:100

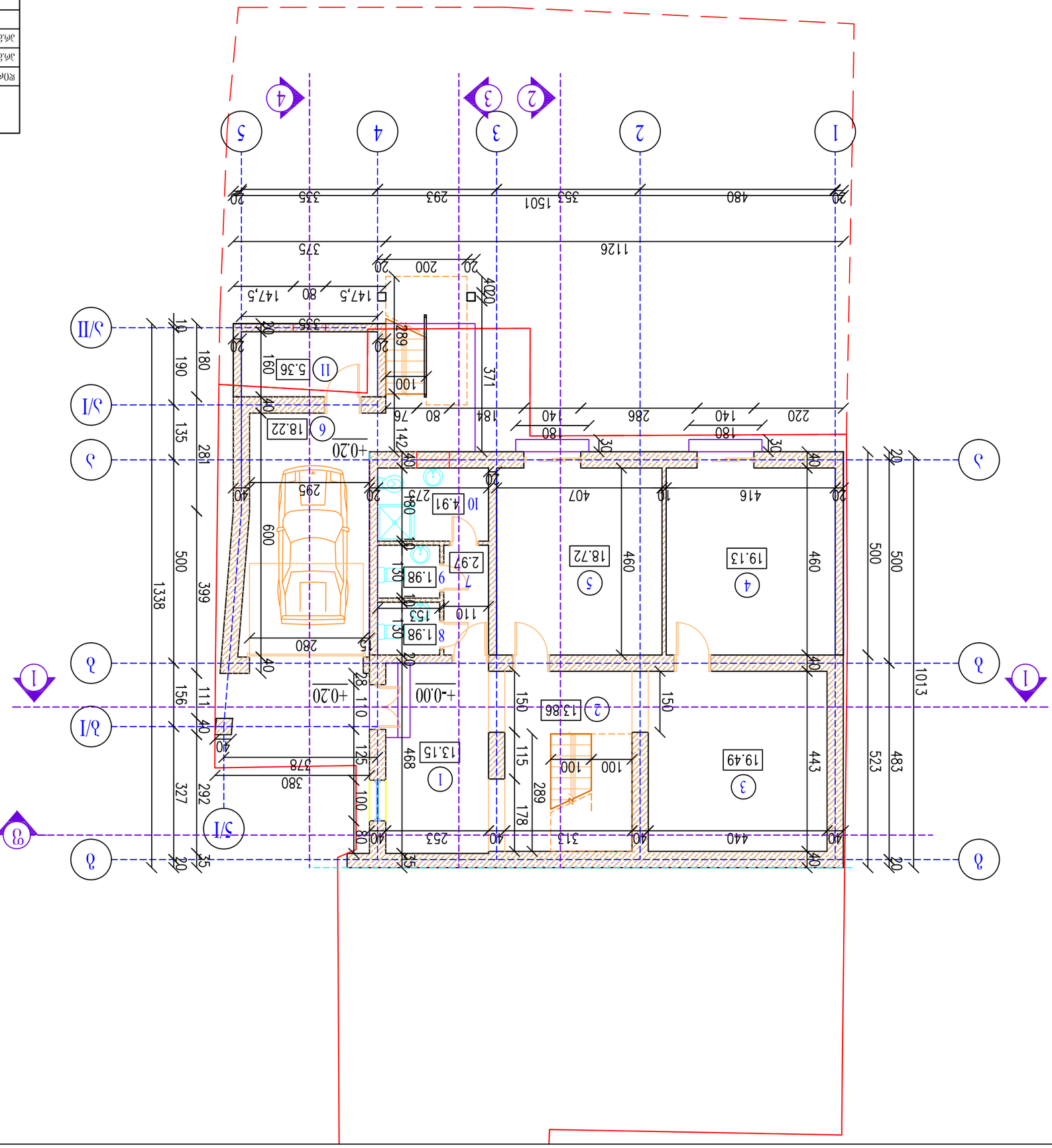

ფირმის დირექტორი.		ზ. ავაკიანი		2014წ.
პროექტის ხელმძღვანელი.		ზ. ავაკიანი	პროექტის ნაწილი	
პროექტირების ხელმძღვანელი.				
პროექტირების ხელმძღვანელი.				
შეასრულა				
შეამოწმა	11	23		
ტექნიკური				

0/3 " ნავთობსადგური "

ქობულეთი, კ. ტაბახმელას ქუჩა, ნაგვისმფლობი ტერიტორიის მოწყობა, ქუჩა VII, №5

სანიაღვრე ქსელის გენერალური გეგმა

(სანიაღვრე ქსელის ნაწილი)

1:100

1. ელექტრომამრავლებელი	13.15 კგ
2. ელექტრომოძრავებელი	13.86 კგ
3. სამუშაო (მასალით)	19.49 კგ
4. ასანთქმები	19.13 კგ
5. სანგრევიანქსელი	18.72 კგ
6. ანტენოგამანაწილებელი	18.22 კგ
7. ელექტრო	2.97 კგ
8. W.C	1.98 კგ
9. W.C	1.98 კგ
10. W.C	4.91 კგ
11. სანგრევიანქსელი (მასალით)	5.36 კგ

ჯამი: 119.77 კგ

ელექტრომომარაგება

ელექტრომომხმარებლების დასახელება	დატვირთვა კვტ
1. ელექტრომამრავლებელი	13.15
2. ელექტრომოძრავებელი	13.86
3. სამუშაო (მასალით)	19.49
4. ასანთქმები	19.13
5. სანგრევიანქსელი	18.72
6. ანტენოგამანაწილებელი	18.22
7. ელექტრო	2.97
8. W.C	1.98
9. W.C	1.98
10. W.C	4.91
11. სანგრევიანქსელი (მასალით)	5.36
ჯამი:	165.67 კგ

ЦЭМЭЦЭЦЭЦЭЦ ЭЭСЭЬЭЦЭЭЛ
ЭЭЭЭЭ Э 1:100
(ЬЦЦЭЦЭЦЭЦЭЭЭ)

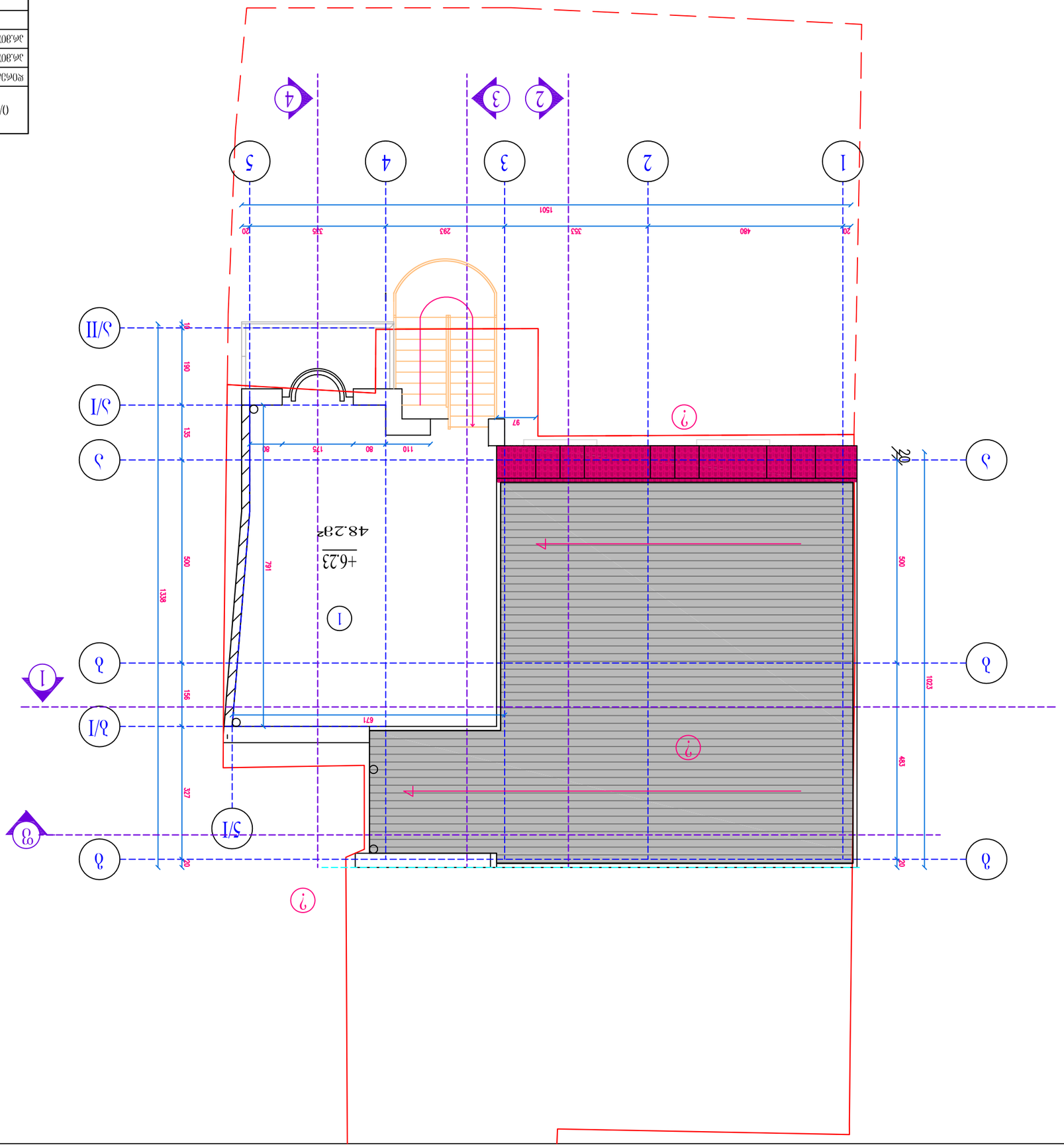

0/8 " ЬЭЦЭЦЭЭЦЭЬЭЭЭ "			ЭЭЭЭЭ