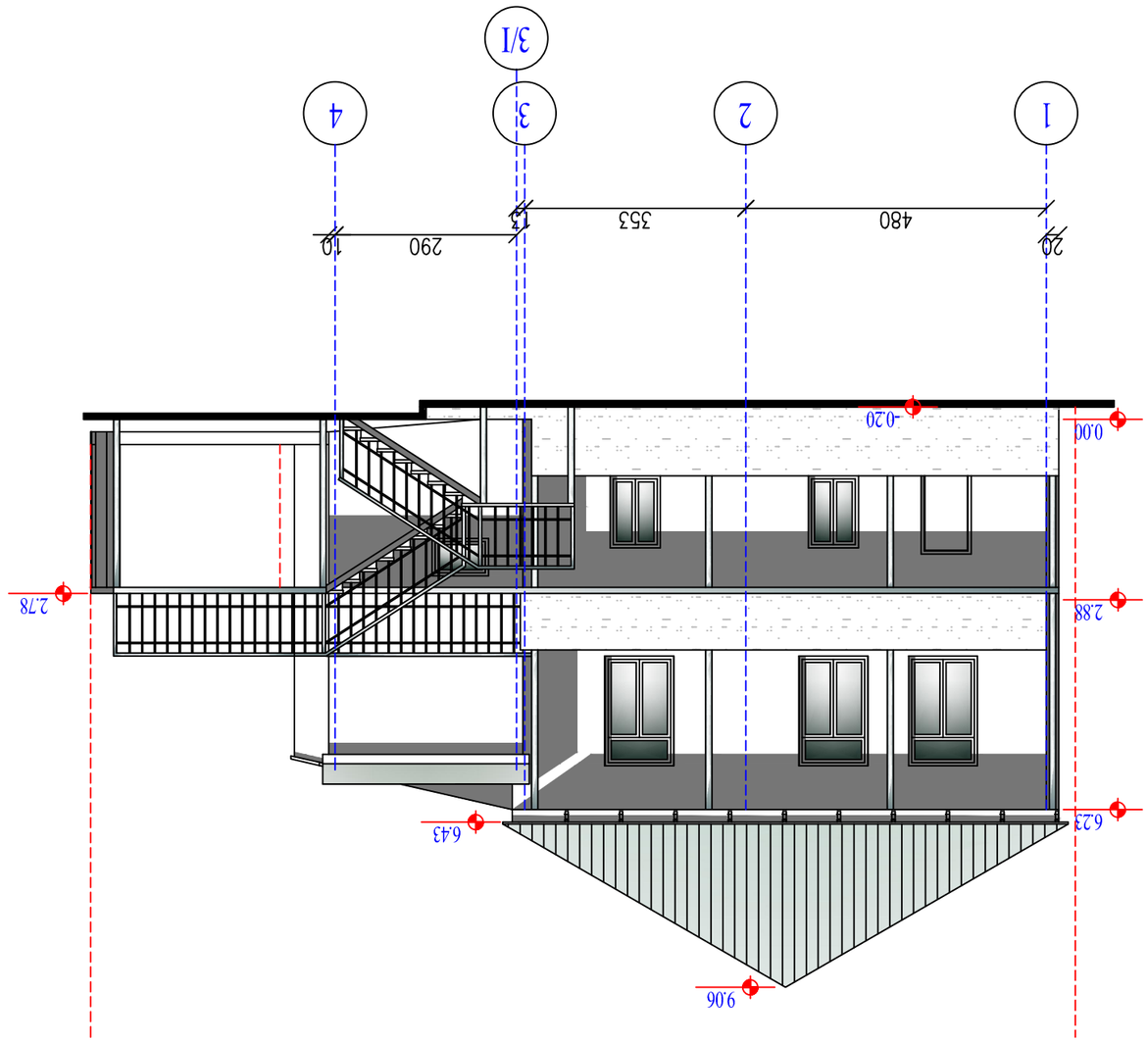

ასანთქარხნის ფასადი (1-4) მ 1:100

0/მ "ნიეკასტალი"			ქალაქი ბათუმი, ჯავახიშვილის ქუჩა №5 ჯავშნისმიერ ტერიტორიაზე მოპირკეთების ობიექტის პროექტი					
ზედამხედველი		ი. ასპანიძე	ასანთქარხნის ფასადი (1-4)		2012წ.			
პროექტის ხელმძღვანელი		ი. ასპანიძე						
პროექტირების ჯგუფის ხელმძღვანელი								
						ფასადი	8	23	1:100
						სართული			
						ფურცელი			

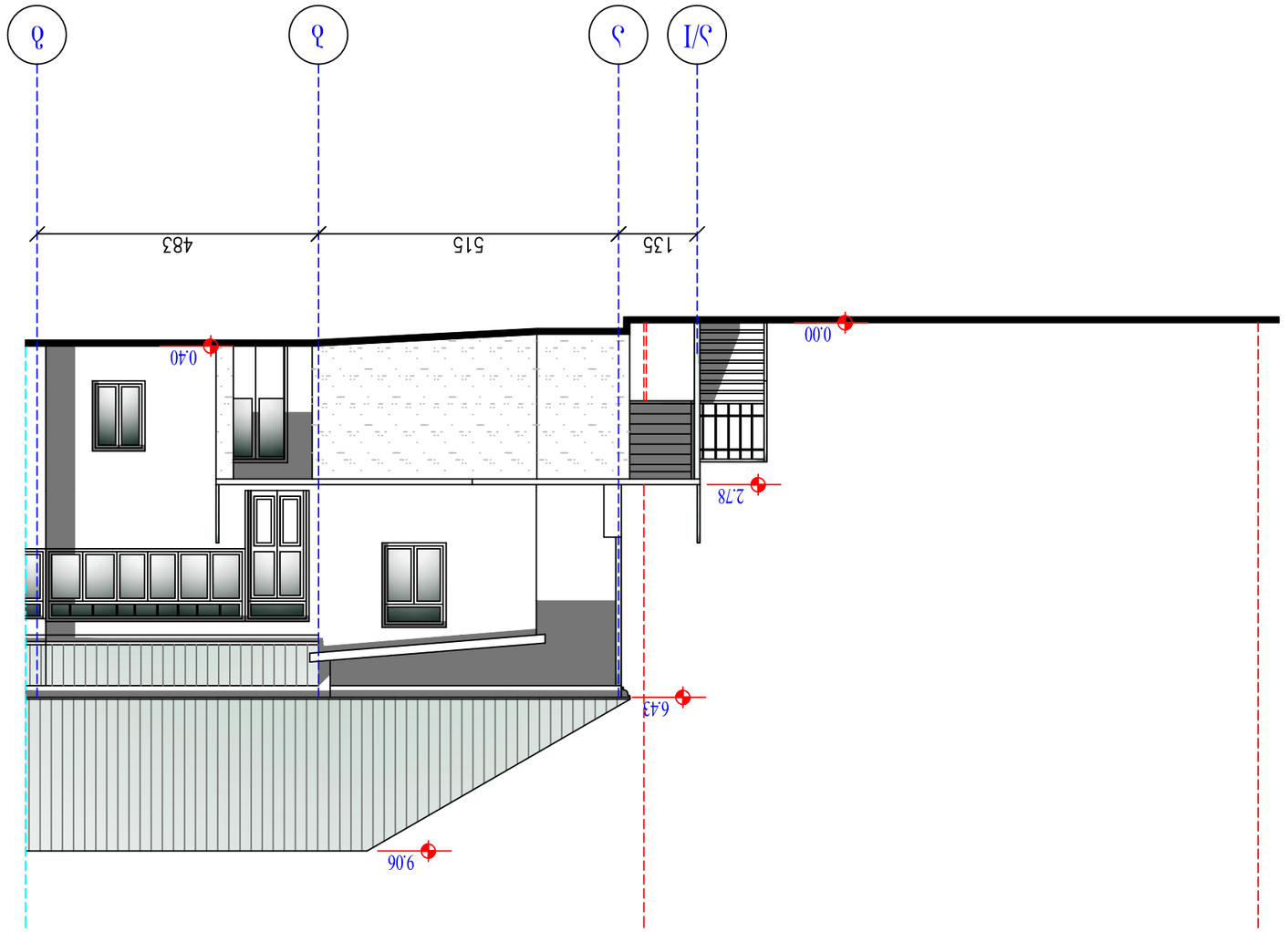

ᲡᲐᲛᲔᲣᲠᲜᲝ ᲡᲐᲮᲚᲘᲡ (Ა/I-Ა-ᲐᲐ) ᲐᲮᲐᲚᲘ ᲛᲨᲔᲜᲔᲑᲚᲝᲑᲘᲡ ᲞᲠᲝᲔᲥᲢᲘ 1:100

0/ვ " ნეო ᲯᲔᲛᲘᲜᲘ "			ᲐᲮᲐᲚᲨᲔᲜᲔᲑᲚᲘᲡ Ა ᲛᲐᲡᲨᲢᲐᲑᲘᲡ ᲡᲐᲮᲔᲚᲛᲬᲘᲤᲝ ᲒᲔᲒᲛᲐᲠᲔᲑᲘᲡ ᲓᲐ ᲐᲠᲥᲘᲢᲔᲥᲢᲣᲠᲘᲡ ᲓᲔᲞᲐᲠᲢᲐᲛᲔᲜᲢᲘᲡ ᲡᲐᲥᲐᲠᲗᲕᲔᲚᲝᲡ ᲛᲗᲐᲕᲠᲝᲑᲘᲡ ᲐᲠᲥᲘᲢᲔᲥᲢᲣᲠᲘᲡ ᲓᲐ ᲥᲐᲚᲐᲥᲗᲐ ᲒᲐᲛᲒᲔᲒᲛᲘᲡ ᲡᲐᲛᲡᲐᲮᲣᲠᲘᲡ ᲛᲘᲔᲠ ᲒᲐᲜᲮᲝᲠᲪᲘᲔᲚᲔᲑᲣᲚᲘ ᲞᲠᲝᲔᲥᲢᲘᲡ ᲓᲝᲙᲣᲛᲔᲜᲢᲐᲪᲘᲘᲡ ᲜᲐᲬᲘᲚᲘ		2012წ.
ᲛᲝᲛᲬᲘᲜᲔᲡᲔ(ᲔᲜᲐ).		ტ. ᲡᲐᲡᲬᲐᲕᲚᲝ ᲪᲔᲜᲢᲠᲘ	ᲡᲐᲐᲓᲛᲘᲜᲘᲡᲢᲠᲐᲪᲘᲣᲚᲝ ᲑᲐᲜᲧᲝᲤᲘᲡ ᲓᲐ ᲡᲐᲮᲔᲚᲛᲬᲘᲤᲝ ᲛᲐᲠᲗᲕᲘᲡ ᲓᲔᲞᲐᲠᲢᲐᲛᲔᲜᲢᲘ		
ᲯᲔᲓᲐᲠᲘ ᲐᲠᲥᲘᲢᲔᲥᲢᲘ.		ტ. ᲡᲐᲡᲬᲐᲕᲚᲝ ᲒᲐᲜᲧᲝᲤᲘᲡ ᲞᲠᲝᲔᲥᲢᲘ			
ᲒᲔᲜᲔᲠᲐᲚᲣᲠᲘ ᲒᲔᲒᲛᲐ					
ᲐᲠᲥᲘᲢᲔᲥᲢᲣᲠᲣᲚᲘ ᲜᲐᲬᲘᲚᲘ (Ა/I-Ა-ᲐᲐ)					
ᲤᲐᲡᲓᲔᲑᲘᲡ ᲜᲝᲛᲔᲠᲘ	1:100				
ᲤᲣᲠᲪᲚᲘᲡ ᲜᲝᲛᲔᲠᲘ	23				
ᲐᲠᲥᲘᲢᲔᲥᲢᲘ	9				
ᲐᲮᲐᲚᲘ	ᲐᲮᲐᲚᲘ				

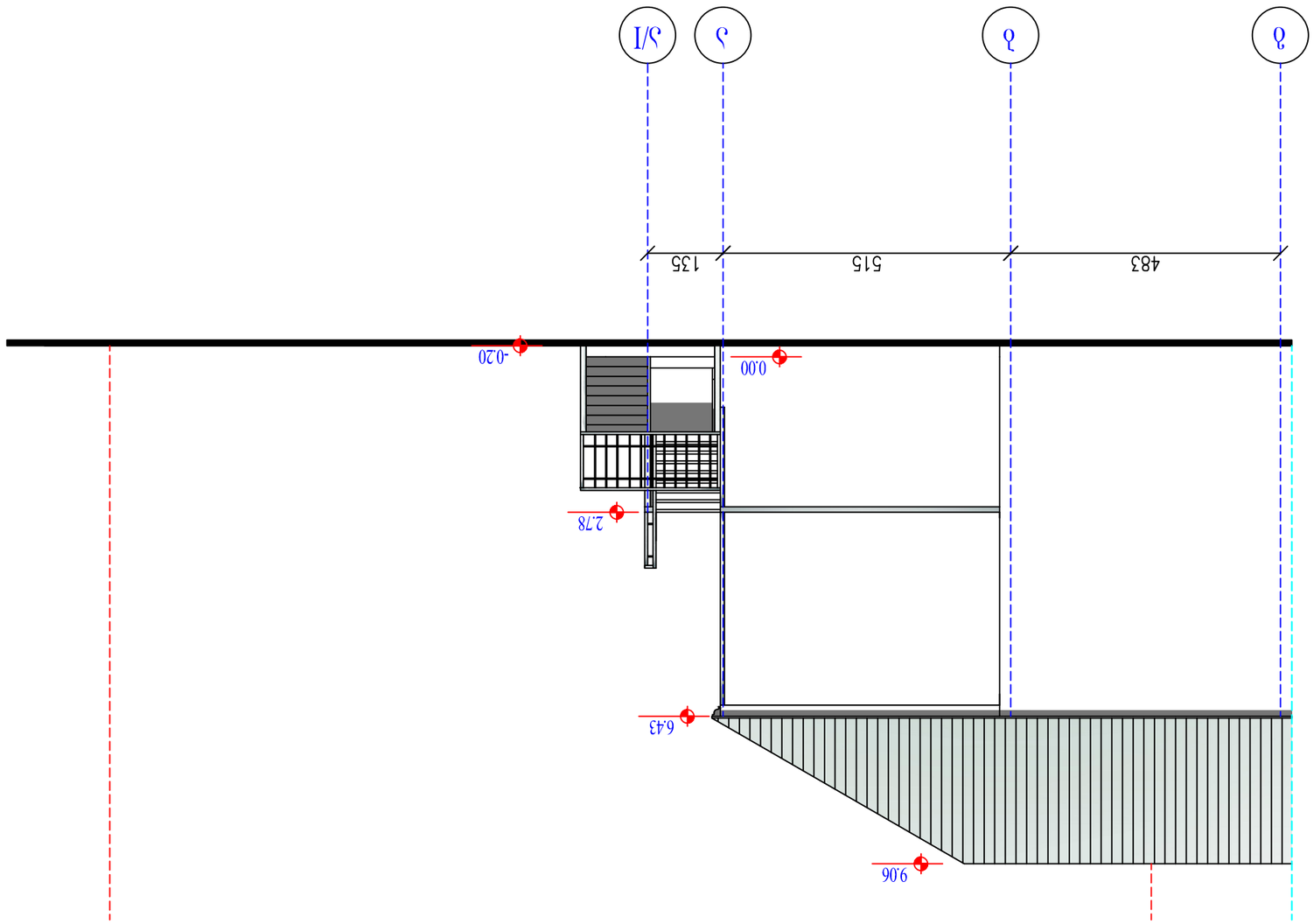

ᲡᲔᲥᲪᲘᲐ ᲐᲐ (Ⴀ-Ⴀ/Ⴁ) ᲛᲐᲡᲨᲢᲐᲑᲘ 1:100

0/8 " ნეოკლასიკა "			ქალაქი ქუთაისი, ჯანმრთელობის ცენტრის კომპლექსი, ქუჩა VII, №5 ჯანმრთელობის ცენტრის შენობის ტერიტორიის მოწყობა					
ზედამხედველი		ი. ნოსაძე	ნაგებობათა ნაწილის ნაგებობა (Ⴀ-Ⴀ/Ⴁ)					2012წ.
პროექტის ხელმძღვანელი		ი. ნოსაძე						
პროექტირებული								

საპროექტო ფასადი (ბ-ა-ა/II) მ 1:100

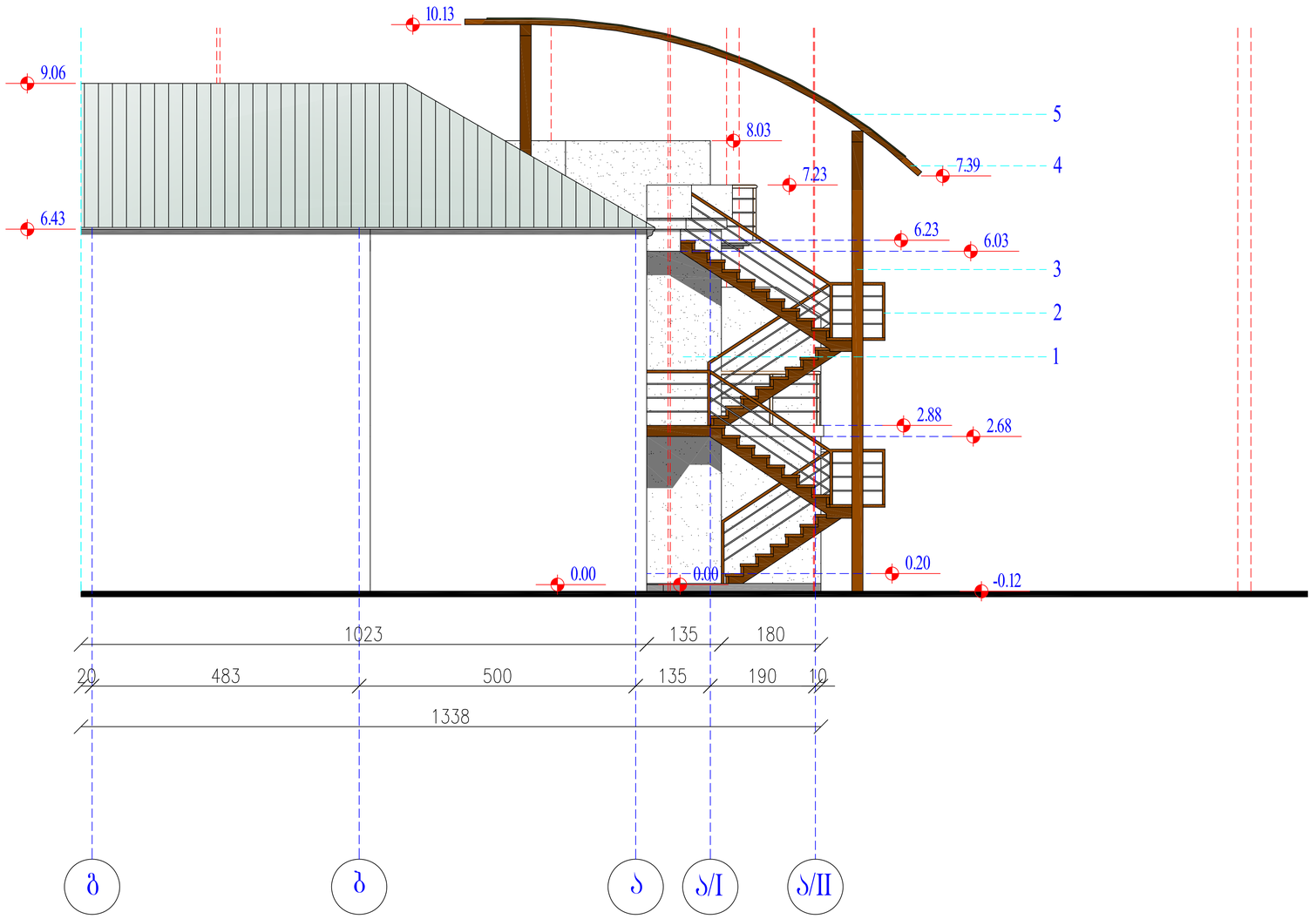

შენიშვნა :
1. ცემენტით შელესილი, თავის ფაქტურით და დაფერვით
2. ლითონის მოაჯირი, თავის დაფერვით
3. ლითონის სვეტი, თავის დაფერვით
4. ლითონის კონსტრუქცია
5. შუშისებრი ბამჭვირვალე მასალა

ი/მ " ნეოკლასიკი "			მისამართი: ქ. თბილისი, დასახლება აეროდრომი, ქუჩა VII, №5 დამკვეთი: როსინდო ფრანცისკუს მარბარიტა იოჰანეს სტაროენ				
დირექტორი.		ბ. ავაზაშვილი	არქიტექტურული ნაწილი	2012წ.			
პრ.მთ.არქიტ.		ბ. ავაზაშვილი	საპროექტო ფასადი (ბ-ა-ა/II)	სტადია	ფურცელი	ფურცრაოდ.	მაშტაბი
პრ.მთ.კონ.							
			შენიშვნა : პროექტი შეთანხმებულია ქ. თბილისის არქიტექტურის სამსახურთან	პრ.	19	23	1:100

საპროექტო ფასადი (1-5) მ 1:100

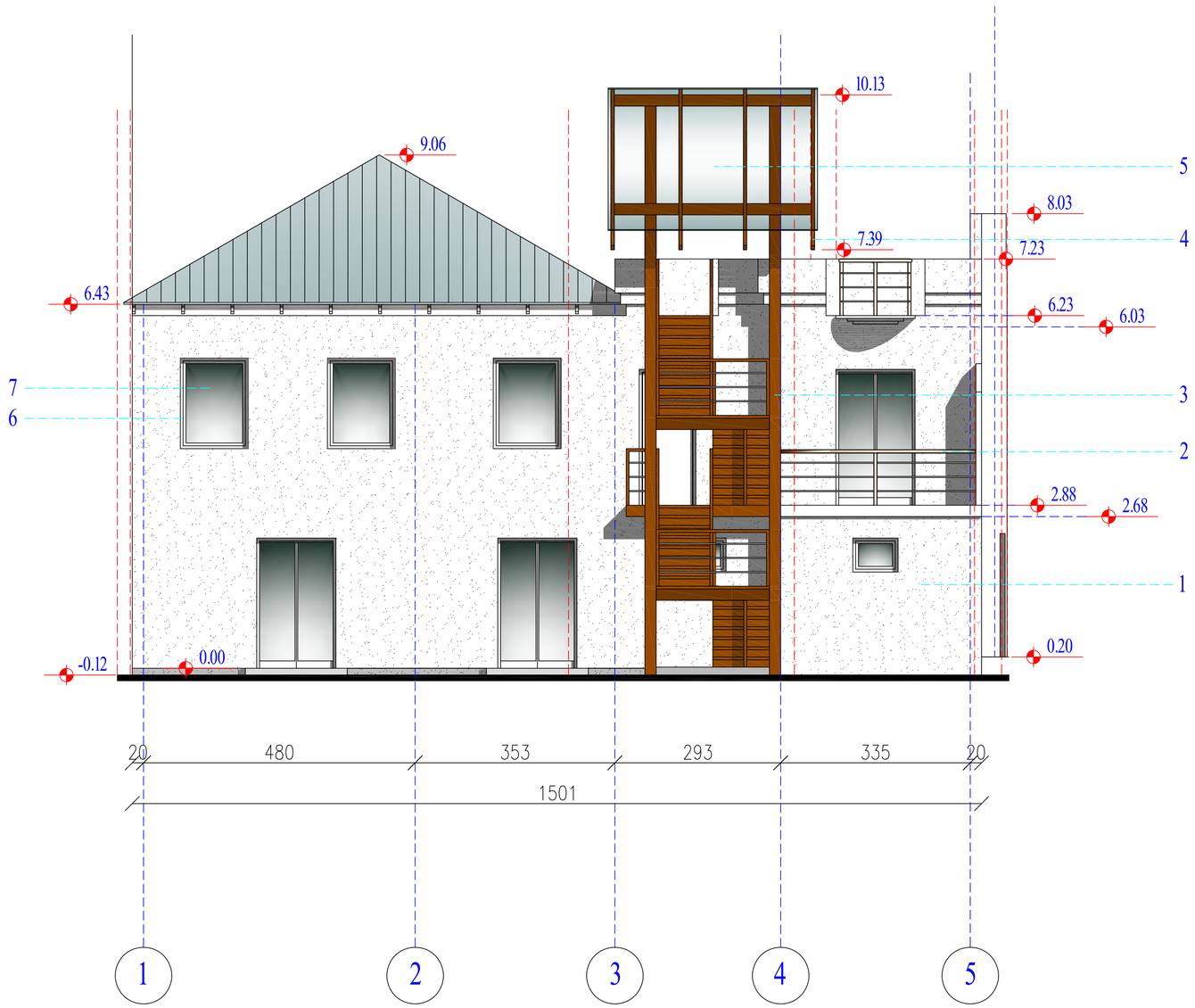

შენიშვნა :
1. ცემენტით შელესილი, თავის ფაქტურით და დაფერვით
2. ლითონის მოაჯირი, თავის დაფერვით
3. ლითონის სვეტი, თავის დაფერვით
4. ლითონის კონსტრუქცია
5. შუშისებრი გამჭვირვალე მასალა
6. მეტალოპლასმასის ჩარჩო
7. მინა

ი/მ " ნეოკლასიკი "			მისამართი: ქ. თბილისი, დასახლება აეროდრომი, ქუჩა VII, №5 დამკვეთი: რუსინდო შრანციისკუს მარგარიტა იოანეს ს/არენ				
დირექტორი.		ბ. ავაზაშვილი	არქიტექტურული ნაწილი		2012წ.		
პრ.მთ.არქიტ.		ბ. ავაზაშვილი	საპროექტო ფასადი (1-5)		სტადია	ფურცელი	ფურცლების	ბეჭდვა
პრ.მთ.კონ.					პრ.	20	23	1:100
			შენიშვნა : პროექტი შესაბამება ქ. თბილისის არქიტექტურის სააბრებებს				

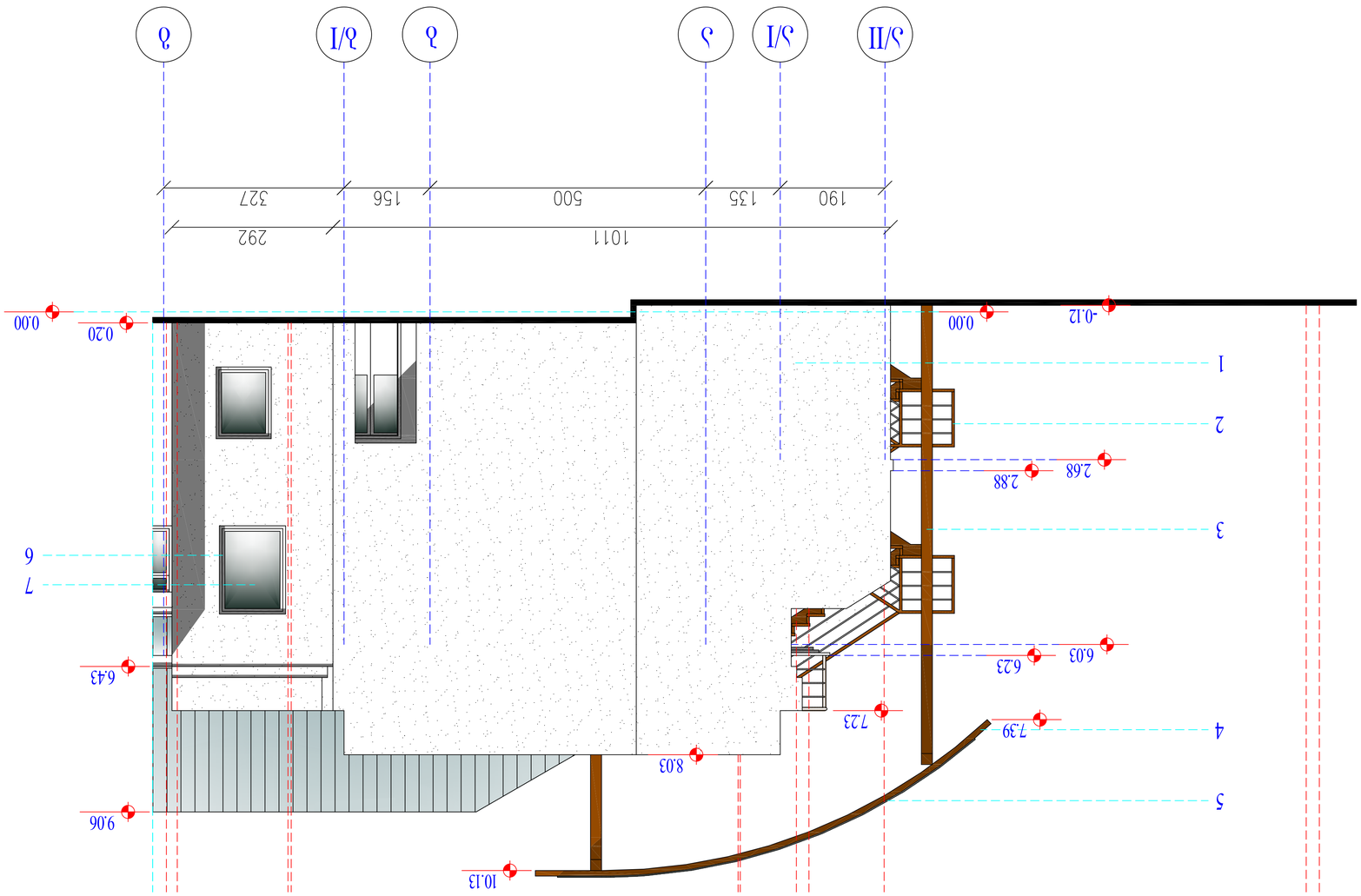

ხედი (ა/II-ა-გ) ფასადის ფრაგმენტი მ 1:100

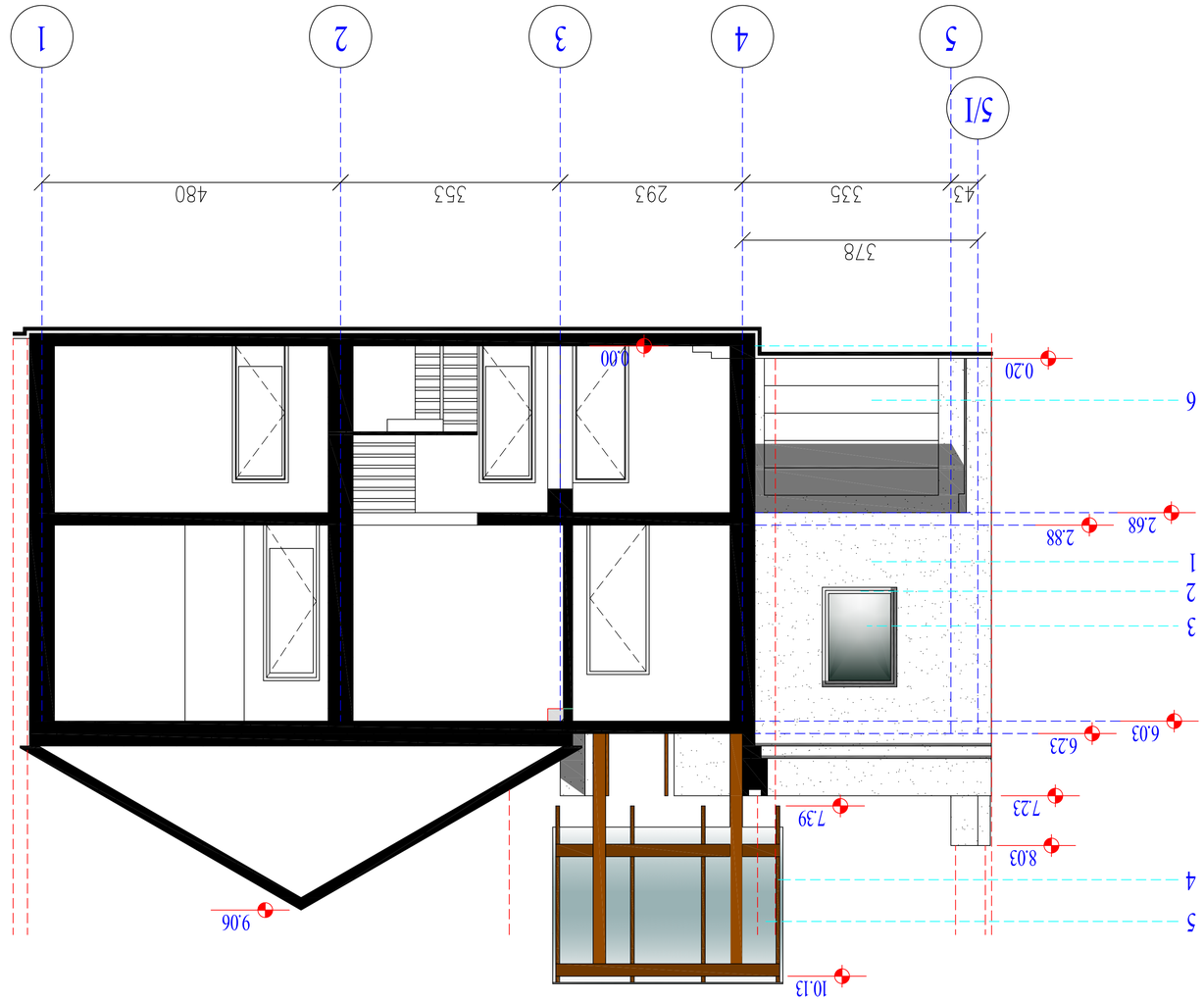

ბაკის(ებ)ის ფასადები (5/I-5-1) მ 1:100

ფინანსური ნაწილი		0/მ " ნებისყოფა "					
		ქობულეთის მუნიციპალიტეტის კონსტანტინე გამსახურდიას ქუჩის VII, №5 ჯავახეთის ეროვნული უნივერსიტეტის ახალციხის ფაკულტეტის სტუდენტთა სპორტული ბაზის					
ფინანსური ნაწილის ნახაზები		2012წ.					
ფინანსური ნაწილის ნახაზები							
ფინანსური ნაწილის ნახაზები							
ფინანსური ნაწილის ნახაზები	

საპროექტო ფასადი (1-5) მ 1:100
(კორექტირება)

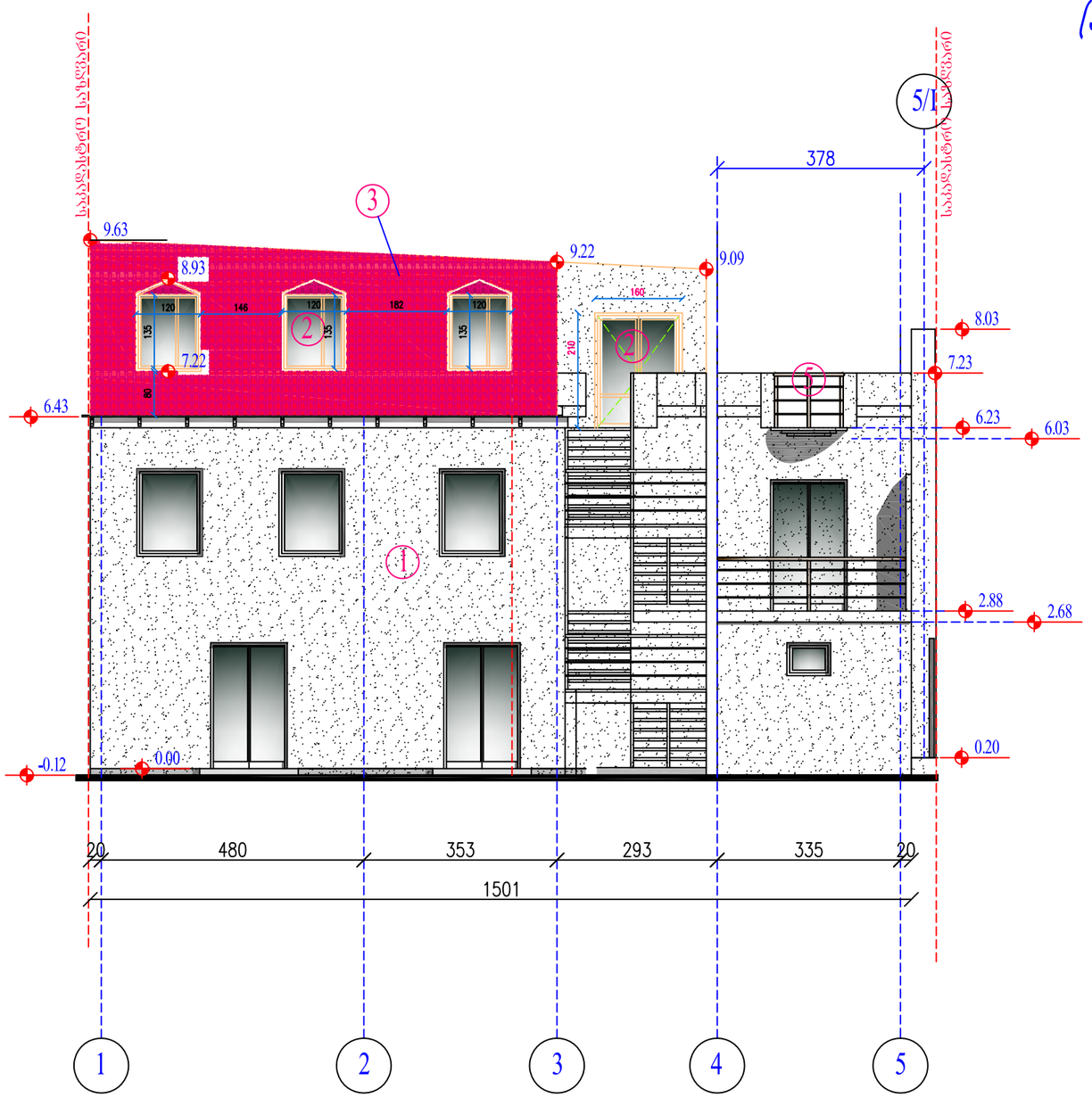

შენიშვნა :
1. ცემენტით შელესილი, თავის ფაქტურით და დაფერვით
2. თეთრი მეტალოპლასტმასი
3. წითელი ეტალოკრამიტი
4. ვერცხლისფერი თუნუქი
5. ალუმინის მოაჯირი

ი/მ " ნეოკლასიკი "			მისამართი: ქ. თბილისი, დასახლება აეროდრომი, ქუჩა VII, №5 დამკვეთი: როსინდო ფრანცისკუს მარბარიტა იოჰანეს სტაროენ				
დირექტორი.		ბ. ავაზაშვილი	არქიტექტურული ნაწილი	2014წ.			
პრ.მთ.არქიტ.		ბ. ავაზაშვილი	საპროექტო ფასადი (1-5) (კორექტირება)	სტადია	ფურცელი	ფურცლიდ.	მაშტაბი
პრ.მთ.კონ.							
				პრ.	20	23	1:100

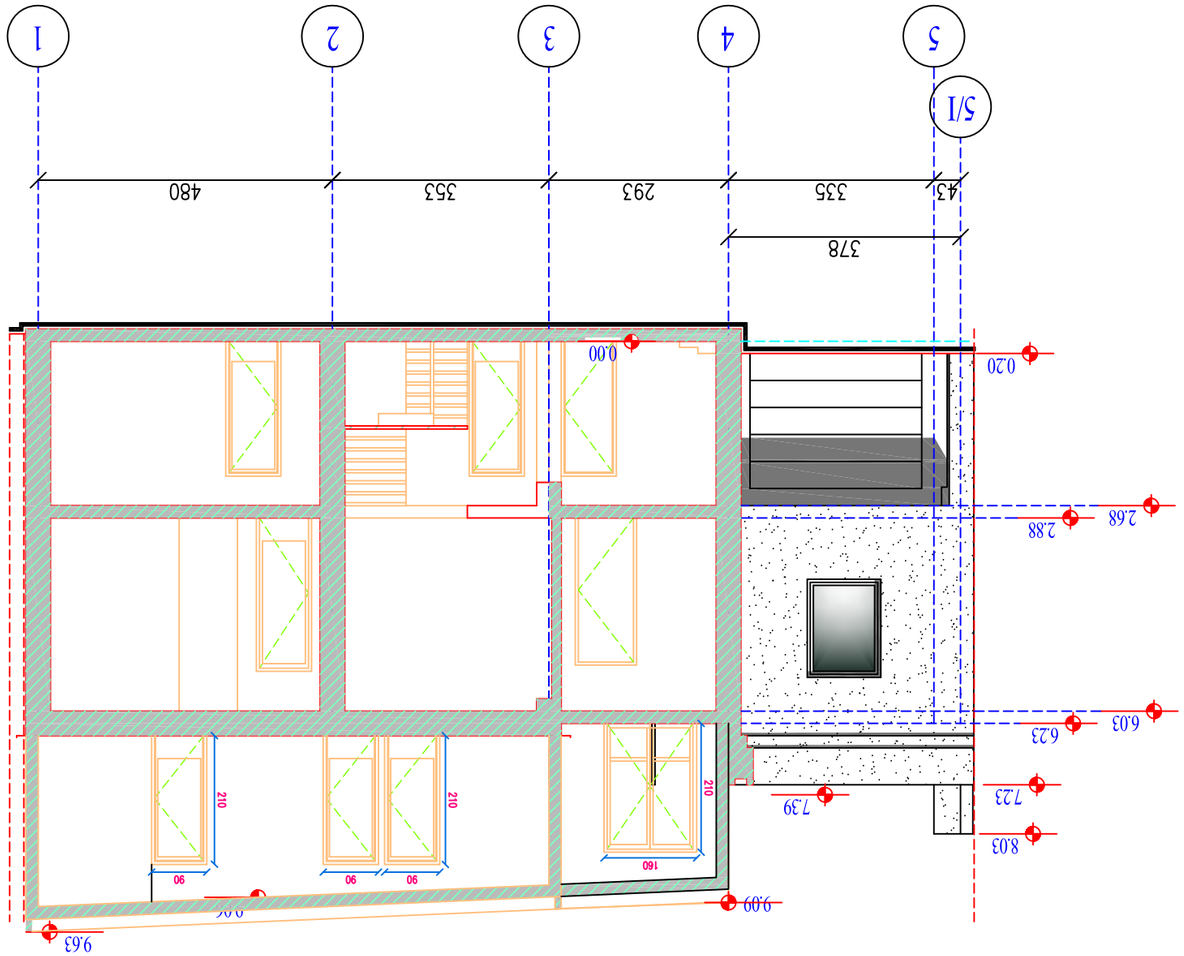

ԼՍՀՈՒՄՆԱԿԱՆ ՏԱՆԻՔԻ (5/I-5-I) Ա 1:100
(ՀՈՐԻԶՈՆԱԿԱՆ ՀԱՏՎԱԾ)

ՀԱՏՎԱԾԻ ԲԱՑԱՏՐՈՒԹՅՈՒՆ, ՈՐԻ ՀԱՄԱՐ ՊԱՀԱՆՋՎՈՒՄ Է ԿԱՌՈՒՑՄԱՆ

1. ԳՈՒՅՆԱԿՈՒՆ ՊԱՏԿԵՐԱՑՄԱՆ, ՈՐԻ ՀԱՄԱՐ ՊԱՀԱՆՋՎՈՒՄ Է ԿԱՌՈՒՑՄԱՆ
2. ՕՐՈՐՈՇՈՒՄՆԵՐԻ ՀԻՄՆԱԿԱՆ ՍԽԵՄԱ
3. ՏՈՒՐՔՈՒ ՀԱՅԱՍՏԱՆԻ
4. ՀՅԴԱՖԻԶԻԿԱԿԱՆ ՕՐԵՆՔՈՒՄ
5. ՀԱՏՈՒԿ ՊԱՅՄԱՆՆԵՐ ՉԿԱՆ

ԳՐԱՖԻԿԱԿԱՆ ՆՇԱՆՆԵՐ			ՀԱՅԱՍՏԱՆԻ ՀԱՆՐԱՊԵՏՈՒԹՅԱՆ ԱՐԱՐԱՏԻ ՄԱՐԶԻ ՎԱՂԱՐՇԱՊԱՏ ՀԱՄԱՅՆՔԻ ՄԵՂՐԻ ԳՅՈՒՂԻ ԲՆԱԿԱՎԱՅՐԵՐԻ ՄԻԱՎՈՐՎԱԾ ՀՈՂԱՄԱՍԵՐՈՒՄ ԱՆՀԱՏԱԿԱՆ ՇԻՆՈՒԹՅՈՒՆՆԵՐԻ ՀԱՄԱԼԻՐ ՀԱՏՎԱԾ
0/9 " ճՈՐՈՒՄՆԱԼՈՒՅՆ "			
ԵՐԿՅԱՔՈՒՄՆԵՐ.		3. ՀՅՆԿԱՏՅՈՒՆ	ՀԱՄՈՒՏՔԱԳՐՈՒՄ ԵՎՐՈՊԱ
ՅՈՒՐ.ՀԱՄ.ՈՒԹ.		2. ՀՅՆԿԱՏՅՈՒՆ	
ՅՈՒՐ.ՀԱՄ.ՀՐԹ.			ԼԱՆԴՇԱՖՏԱՅԻՆ ՏԱՐԱԾՔ (5/I-5-I)

ՕՎԿԱՊԱՐԱՆ	ՀԱՏՎԱԾԻ ՀԱՄԱՐ	ՓՈՓՈԽՈՒԹՅՈՒՆ	ՄԱՍՇՏԱԲ	ՀԱՏՎԱԾ
Ի.ՅՈՍԵՓՅԱՆ	23	22	1:100	ՅՈՒՆ.

საპროექტო ფასადი (ა/II-ა-ბ) მ 1:100
(კორექტირება)

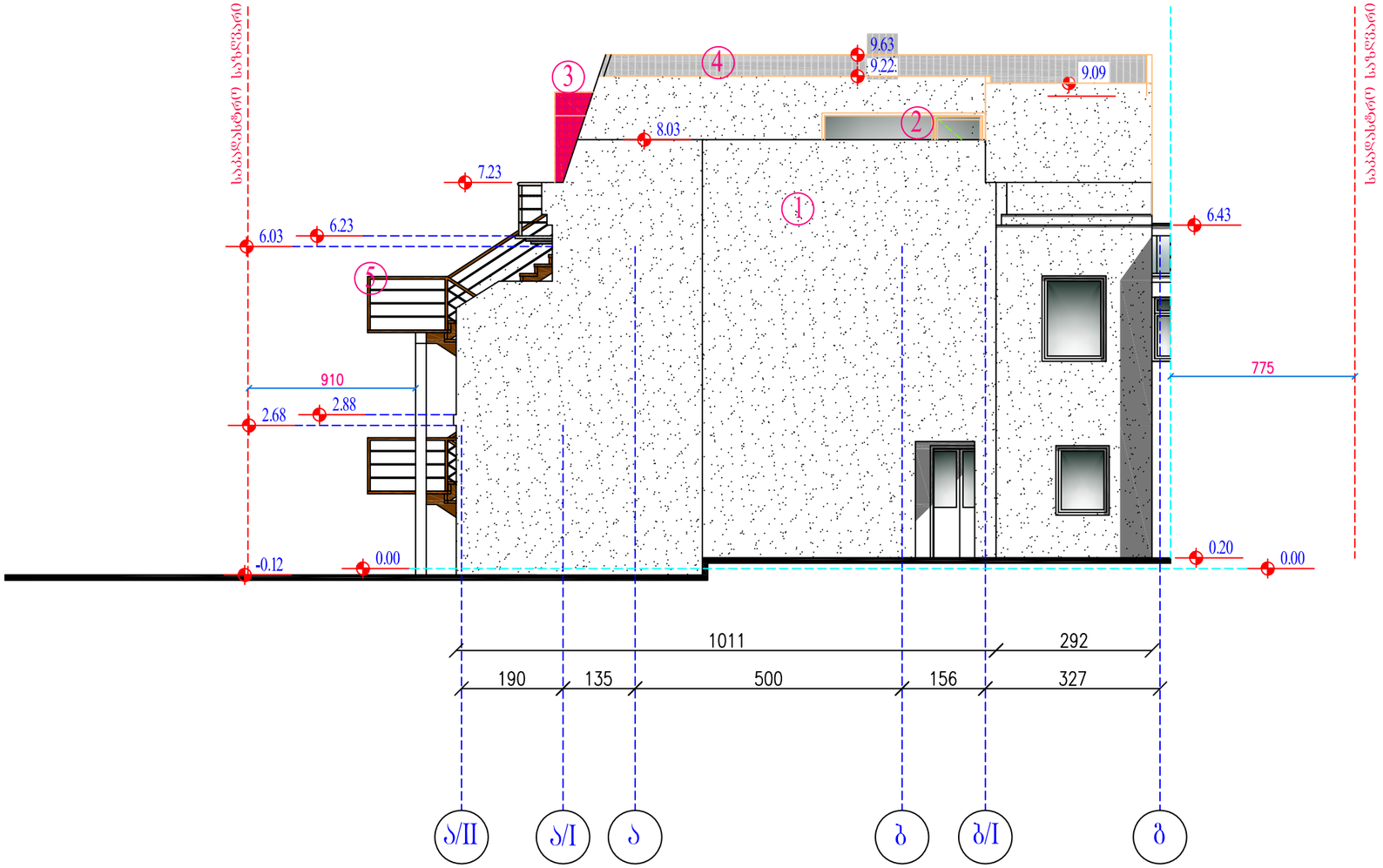

შენიშვნა :
1. ცემენტით შელესილი, თავის ფაქტურით და დაფერვით
2. თეთრი მეტალოპლასტმასი
3. წითელი ეტალოკრამიტი
4. ვერცხლისფერი თუნუქი
5. ალუმინის მოაჯირი

ი/მ " ნეოკლასიკი "			მისამართი: ქ. თბილისი, დასახლება აეროდრომი, ქუჩა VII, №5 დამკვეთი: როსინდო ფრანცისკუს მარბარიტა იოპანეს სტაროენ				
დირექტორი.		ბ. ავაზაშვილი	არქიტექტურული ნაწილი	2014წ.			
პრ.მთ.არქიტ.		ბ. ავაზაშვილი	საპროექტო ფასადი (ა/II-ა-ბ) (კორექტირება)	სტადია	ფურცელი	ფურცრაოდ.	მაშტაბი
პრ.მთ.კონ.							
				პრ.	21	23	1:100

საპროექტო ფასადი (გ-ა-ა/II) მ 1:100
(კორექტირება)

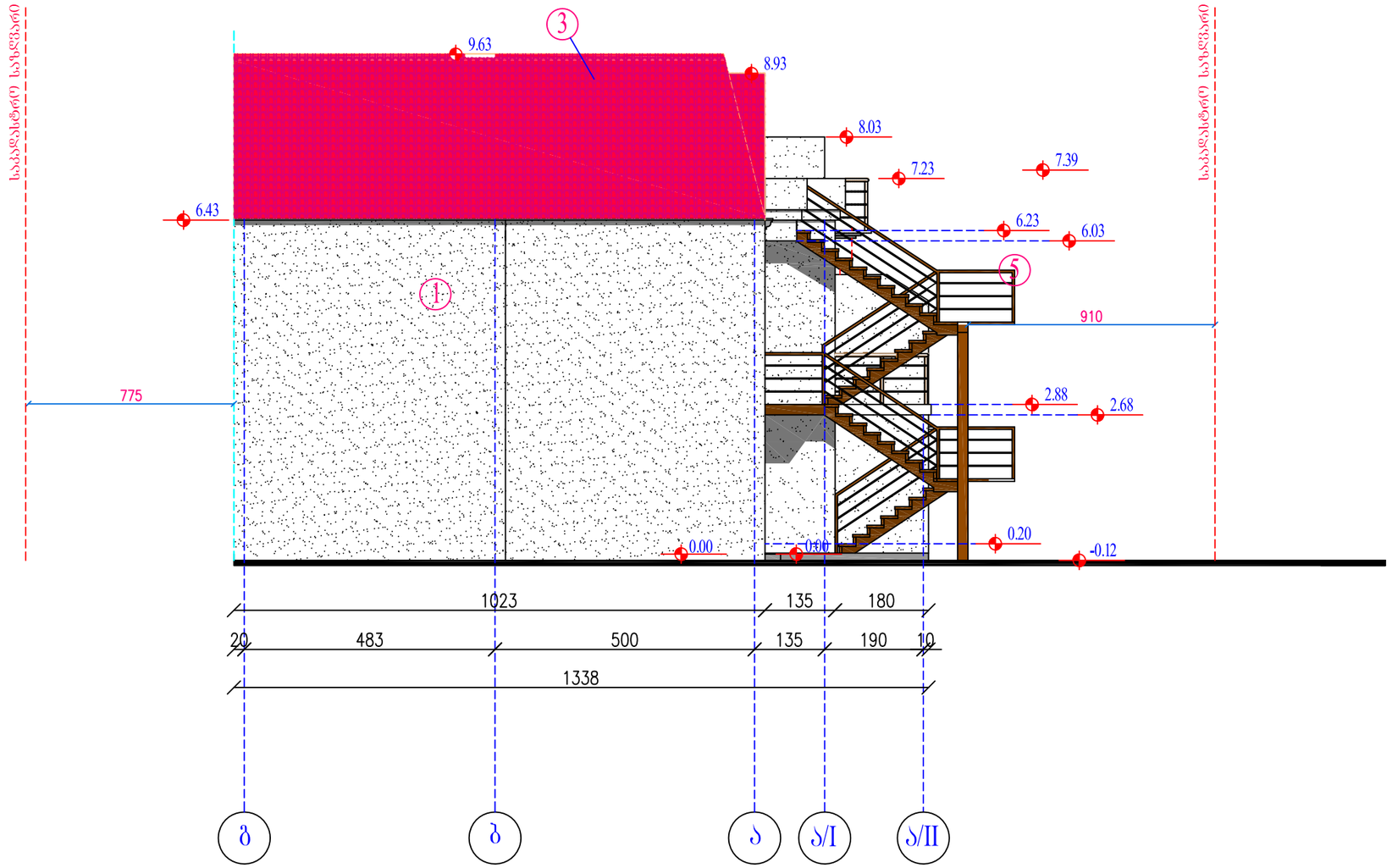

შენიშვნა :
1. ცემენტით შელესილი, თავის ფაქტურით და დაფერვით
2. თეთრი მეტალოპლასტმასი
3. წითელი ეტალოკრამიტი
4. ვერცხლისფერი თუნუქი
5. ალუმინის მოაჯირი

ი/მ " ნეოკლასიკი "			მისამართი: ქ. თბილისი, დასახლება აეროდრომი, ქუჩა VII, №5 დამკვეთი: როსინდო ფრანცისკუს მარგარიტა იოჰანეს სტაროენ				
დირექტორი.		ბ. ავაზაშვილი	არქიტექტურული ნაწილი	2014წ.			
პრ.მთ.არქიტ.		ბ. ავაზაშვილი	საპროექტო ფასადი (გ-ა-ა/II) (კორექტირება)	სტადია	ფურცელი	ფურცრაოდ.	მაშტაბი
პრ.მთ.კონ.							
				პრ.	19	23	1:100