ՀԱՅԱՍՏԱՆԻ ՀԱՆՐԱՊԵՏՈՒԹՅԱՆ ԱՐԱՐԱՏԻ ՄԱՐԶԻ ԱՐԱՐԱՏ ՀԱՄԱՅՆՔԻ ԳՅՈՒՂԵՐԻ ՄԱՍՆԱՎՈՐ ՇԻՆՈՒԹՅՈՒՆՆԵՐԻ ՇԻՆԱՐԱՐՈՒԹՅԱՆ ԹՈՒՅԼԱՏՎՈՒԹՅՈՒՆ		**ՀԱՏ. " ձ ռ ղ ն ղ ղ "**	
ք. Արարատ, Հրազդանի փող. 68/2 շենք, 4-րդ հարկ (Ն002/125), Ա.Պետրոսյանի անվան թիվ 1 ավագ դպրոցի մանկապարտեզ		**ԱՇԽԱՏԱՆՔԱՅԻՆ**	**ԱՐ. ԱՅՐԱՊԵՏ**
ՀԱՄԱՊԱՏԱՍԽԱՆԱՏՎՈՒ ՀԱՄԱՐ ՀԱՄԱՊԱՏԱՍԽԱՆԱՏՎՈՒ ՀԱՄԱՐ ՀԱՄԱՊԱՏԱՍԽԱՆԱՏՎՈՒ ՀԱՄԱՐ			
ՀԱՄԱՊԱՏԱՍԽԱՆԱՏՎՈՒ ՀԱՄԱՐ ՀԱՄԱՊԱՏԱՍԽԱՆԱՏՎՈՒ ՀԱՄԱՐ ՀԱՄԱՊԱՏԱՍԽԱՆԱՏՎՈՒ ՀԱՄԱՐ	ՀՀ-11		

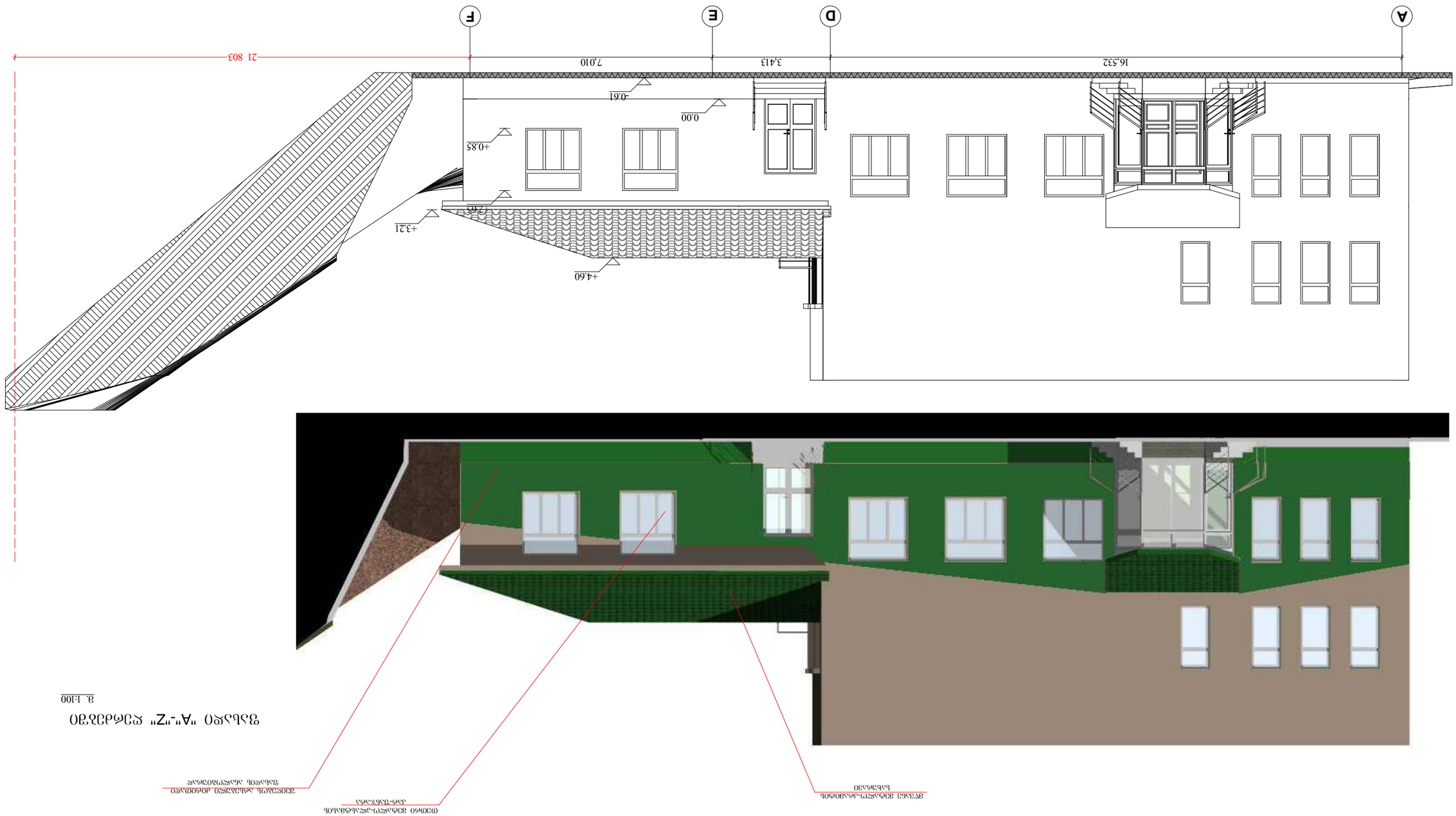

ԱՐԵՎԱՅԻՆ ՊԱՏԿԵՐ
ԱՅՍՈՒՄԲՎՈՐ ՕԲՅԵԿՏԻՎՈՐ ԿԱՌՈՒՑՎԱԾՔԸ

ՏԵՍՔ-ՊԱՏԿԵՐ
ՊՈՂՊԱՏԱՅԻՆ-ԱՆԱՐՔՈՒՅԻ ՕԲՅԵԿՏ

ՀԱՏԱԿ ՀԱՐԿԱՅԻՆ-ԱՆԱՐՔՈՒՅԻ ԿԱՌՈՒՑՎԱԾՔ
ԼՈՒՍԱՎՈՐՈՒԹՅՈՒՆ

ՕԲՅԵԿԻ ՀԱՄԱՐ "Ա"-"Z" ԱՅՍՏԵՂ

3. 1:100



ВЗЛЬЭЮ "VII-I" ЄЭЬФЛЭЬЭЮ ОЭЬЄЛЄЭЮ

м. 1:100

ЗЬЭЮЭЬЭЮ "VII-I" ЄЭЬФЛЭЬЭЮ	Л-12		
д. ОЛЭЮЭЮЬЭ, ЬЭЬФЭФЭЬЭ ОЬЭЬЭ, ФЭЭЬЭ ЭЮ ЭЭЬЭЭЮЭЬЭЬЭЬЭЬЭЬЭЬ, д. N°7-ЭЮ, ЭЭЬЭ. ЭЬЭЬЭЬЭЭЬЭЭЭ

ՀԵՂԻՆԱԿՈՒԹՅԱՆ ԳՐԱՖԻԿԱԿԱՆ ԱՇԽԱՏԱՆՔՆԵՐ		**ԳԼԽ. " ՅԱՅՄՈՒՆ "**	
ք. ՕՐԱՎԱՆ, ԱՐՇԱԿՈՒՆՅԱՑ ՊՈՂՈՏՈՒՄ ՈՒՍՈՒՑԻՉՆԵՐԻ ՀԱՄԱՐ ՆՈՐ ՀԱՄԱԼՍԱՐԱՆԻ ՇԵՆՔԵՐԻ ԵՎ ՀԱՐԱԿԻՑ ՏԱՐԱԾՔՆԵՐԻ ՀԱՄԱԼԻՐՆԵՐԻ ՇԻՆԱՐԱՐՈՒԹՅԱՆ ԱՇԽԱՏԱՆՔՆԵՐԻ ԿԱԶՄԱԿԵՐՊՄԱՆ ԵՎ ՀԱՄԱԼԻՐՆԵՐԻ ՇԻՆԱՐԱՐՈՒԹՅԱՆ ԱՇԽԱՏԱՆՔՆԵՐԻ ԿԱԶՄԱԿԵՐՊՄԱՆ ՆԱԽԱԳԾԻ ՀԱՏՎԱԾ (Ն-002/125), ք. Ն-7-ՅՈ, ՅԱ.ԼԼ. ԱՐՇԱԼԱՅՆՅԱՑՄՈՒՅՄ ԼԱՀՄՈՒՆՑՈԼ ԱՅՄՈՒՆՑՈԼ	**ԱՇԽԱՏԱՆՔԱՅԻՆ ՓՈՒԼ**	**ՏԱ. ՅՈՀԱՄԱՅԻ**
ՀԱՅԱՍՏԱՆԻ ՀԱՆՐԱՊԵՏՈՒԹՅԱՆ ՏԱՐԱԾՔԱՅԻՆ ԿԱՌԱՎԱՐՄԱՆ ԵՎ ՔԱՂԱՔԱՇԻՆՈՒԹՅԱՆ ՊԵՏԱԿԱՆ ԿՈՄԻՏԵ			**ՀԱՏ. ՅԱՏԱՀԱՅԻ**
ՀԱՏԱԿԱՅԻՆ ՄԱՍ	Ա-13		

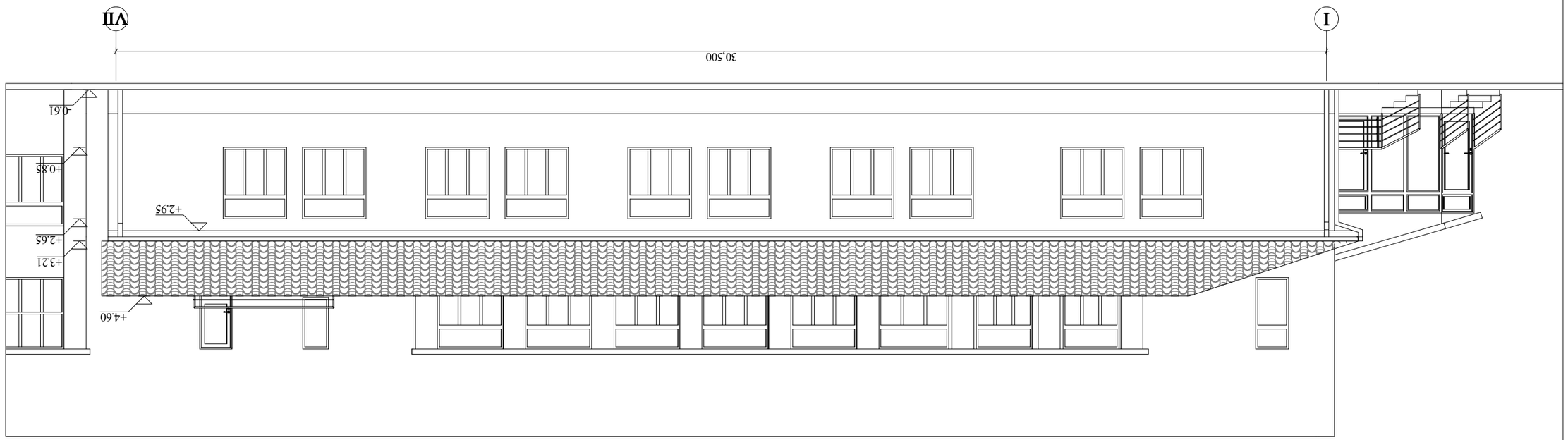

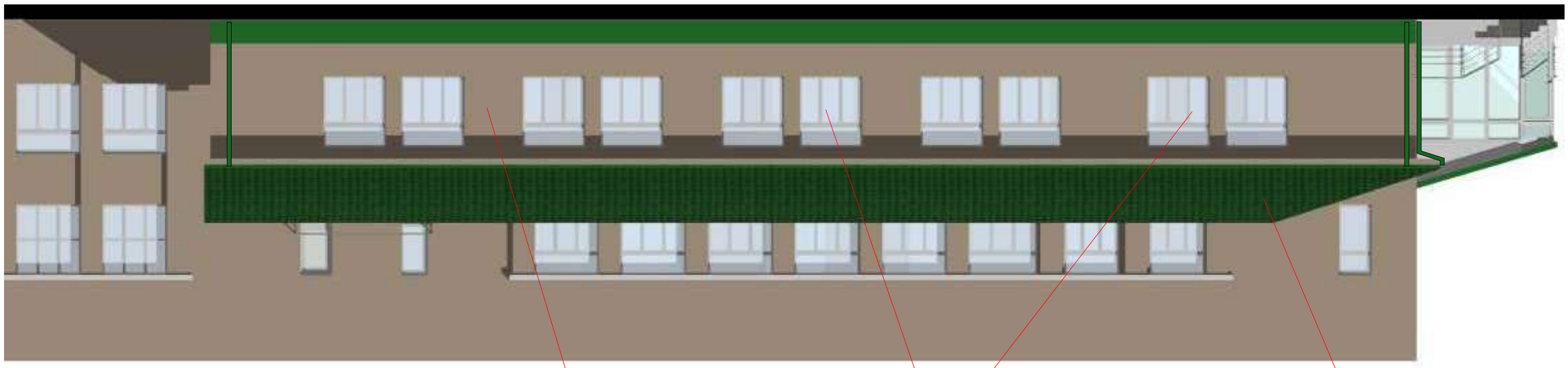

ՍԱՀՄԱՆԱՓԱԿՈՒՄ ՊՈՂՈՏՈՒՅԹ
ՕԳՏԱԳՈՐԾՎՈՂ ՕԳԱՏԱՐԱԾՔՆԵՐ ՊԱՏՇԱՐՆԵՐ

ՊՂՈՏԱՊԱՏԻ ՀԱՐԿԱՅԻՆ-ՀԱՆԳՍՏԱՅԻՆ ՕԳՈՒՄՆԵՐ
ՀԱՐԿԱՅԻՆ-ՀԱՆԳՍՏԱՅԻՆ ՄԱՍ

ՊՈՂՈՏԱՅԻՆ ՀԱՐԿԱՅԻՆ-ՀԱՆԳՍՏԱՅԻՆ ԿԱՊԵՐ
ՄԱՍ

ՀԱՅԱՍՏԱՆԻ ՀԱՆՐԱՊԵՏՈՒԹՅԱՆ ԱՇԽԱՏԱՆՔՆԵՐԻ ԿԱԶՄԱԿԵՐՊՄԱՆ ՆԱԽԱԳԻԾ

ՏՂ. 1:100

ՀԱՇՎԱՐԿՉԱԿԱՆ ԳՅՈՒՂԱՄԱՍ		ՊԱՏՎԵՐ ՝՝ Յ Ո Ր Ո Շ ՈՒ Մ ՝՝	
ՀԱՄԱՁԱՅՆԱԳՐՈՂ ՄԱՐՄԻՆ	ԱՆՈՒՆ, ԱԶԳԱՆՈՒՆ	ՀԱՍՏԱՏՈՂ	ՀԱՍՏԱՑՄԱՆ ԱՄՍԱԹԻՎ
ՀԵՂԻՆԱԿ	Ա. ՄԱՆՈՒԿՅԱՆ		8. ՅՈՀԱՆՆԻՍՅԱՆ
ՀԱՍՏԱՏՈՂ	Ա. ՄԱՆՈՒԿՅԱՆ		Ա. ՅԱՎՐՅԱՆ
ՀԱՄԱՁԱՅՆԱԳՐՈՂ ՄԱՍՆԱԳԵՏ			
ՀՀ, ՇԻՐԱԿԻ ՄԱՐԶ, ԳՅՈՒՄՐԻ ՀԱՄԱՅՆՔԻ ՀԱՄԱՅՆՔԱՊԵՏԱՐԱՆԻ ՇԻՆԱՐԱՐՈՒԹՅԱՆ ԱՐՏԱԴՐԱՆՔԱՅԻՆ ԿՈՄԲԻՆԱՏԻ ՀԱՐԱԿԻՑ ԳՏՆՎՈՂ ՀՈՂԱՄԱՍԻ ԱՌԱՆՁՆԱՑՎԱԾ ՀԱՄԱՐԱՅԻՆ ՀԱՏԱԿԱԳԾԱՅԻՆ ՊԼԱՆԻ ՄԱՍԻՆ			
ՀՀ, ՇԻՐԱԿԻ ՄԱՐԶ, ԳՅՈՒՄՐԻ ՀԱՄԱՅՆՔԻ ՀԱՄԱՅՆՔԱՊԵՏԱՐԱՆԻ ՇԻՆԱՐԱՐՈՒԹՅԱՆ ԱՐՏԱԴՐԱՆՔԱՅԻՆ ԿՈՄԲԻՆԱՏԻ ՀԱՐԱԿԻՑ ԳՏՆՎՈՂ ՀՈՂԱՄԱՍԻ ԱՌԱՆՁՆԱՑՎԱԾ ՀԱՄԱՐԱՅԻՆ ՀԱՏԱԿԱԳԾԱՅԻՆ ՊԼԱՆԻ ՄԱՍԻՆ			
ՀՀ, ՇԻՐԱԿԻ ՄԱՐԶ, ԳՅՈՒՄՐԻ ՀԱՄԱՅՆՔԻ ՀԱՄԱՅՆՔԱՊԵՏԱՐԱՆԻ ՇԻՆԱՐԱՐՈՒԹՅԱՆ ԱՐՏԱԴՐԱՆՔԱՅԻՆ ԿՈՄԲԻՆԱՏԻ ՀԱՐԱԿԻՑ ԳՏՆՎՈՂ ՀՈՂԱՄԱՍԻ ԱՌԱՆՁՆԱՑՎԱԾ ՀԱՄԱՐԱՅԻՆ ՀԱՏԱԿԱԳԾԱՅԻՆ ՊԼԱՆԻ ՄԱՍԻՆ	ԱՇԽ-15		

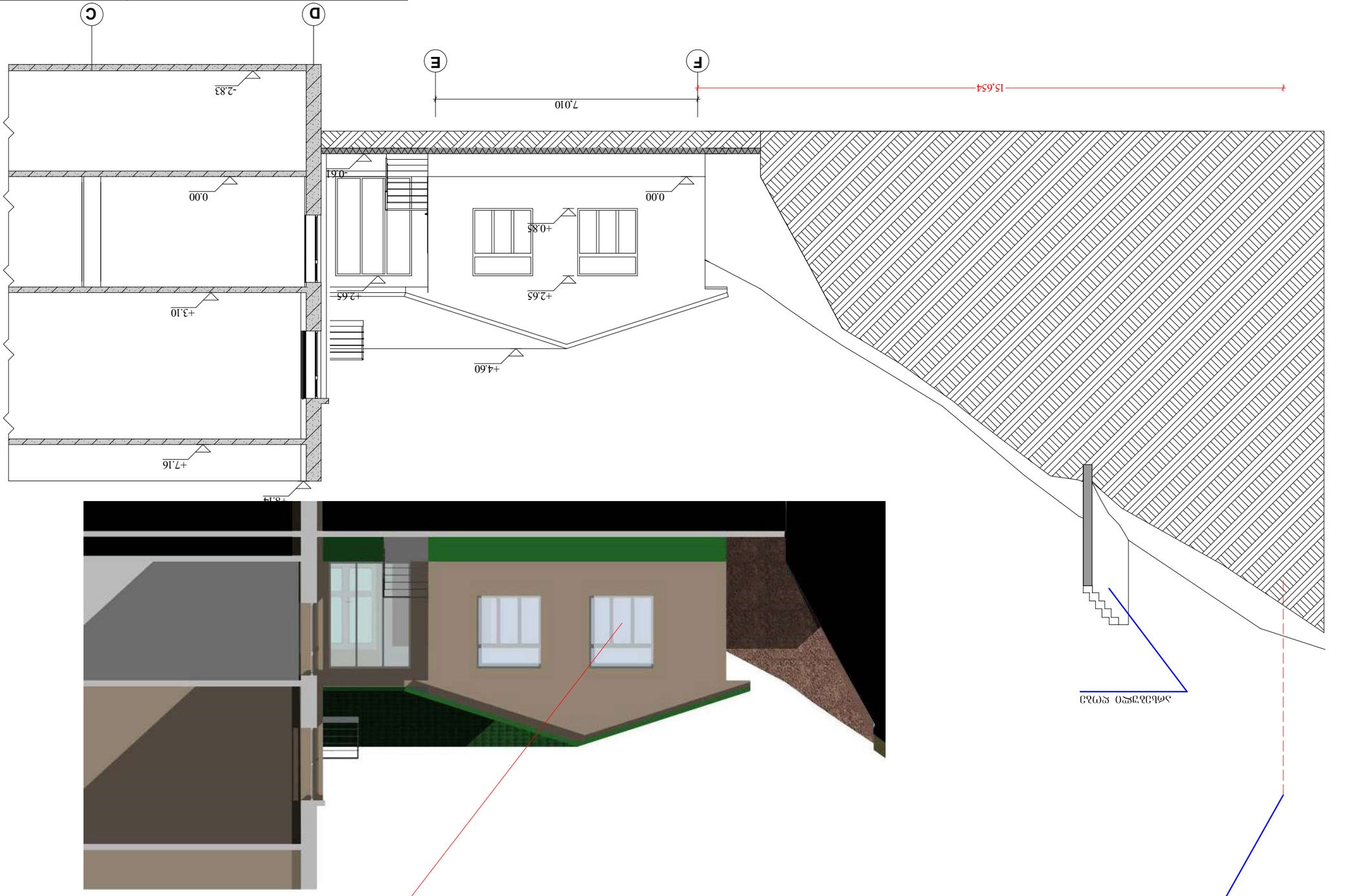

ԱՐԵՎԱՅԻՆ ԱՇԽԱՏԱՆՔԱՅԻՆ ՀԱՏՎԱԾ

ՀՅՈՒՍԻՍԱԿԱՆ ԱՄՓՈՓՈՒՄ

ՀՀ, ՇԻՐԱԿԻ ՄԱՐԶ, ԳՅՈՒՄՐԻ ՀԱՄԱՅՆՔԻ ՀԱՄԱՅՆՔԱՊԵՏԱՐԱՆԻ ՇԻՆԱՐԱՐՈՒԹՅԱՆ ԱՐՏԱԴՐԱՆՔԱՅԻՆ ԿՈՄԲԻՆԱՏԻ ՀԱՐԱԿԻՑ ԳՏՆՎՈՂ ՀՈՂԱՄԱՍԻ ԱՌԱՆՁՆԱՑՎԱԾ ՀԱՄԱՐԱՅԻՆ ՀԱՏԱԿԱԳԾԱՅԻՆ ՊԼԱՆ

ՀՀ, ՇԻՐԱԿԻ ՄԱՐԶ, ԳՅՈՒՄՐԻ ՀԱՄԱՅՆՔԻ ՀԱՄԱՅՆՔԱՊԵՏԱՐԱՆԻ ՇԻՆԱՐԱՐՈՒԹՅԱՆ ԱՐՏԱԴՐԱՆՔԱՅԻՆ ԿՈՄԲԻՆԱՏԻ ՀԱՐԱԿԻՑ ԳՏՆՎՈՂ ՀՈՂԱՄԱՍԻ ԱՌԱՆՁՆԱՑՎԱԾ ՀԱՄԱՐԱՅԻՆ ՀԱՏԱԿԱԳԾԱՅԻՆ ՊԼԱՆԻ ՄԱՍԻՆ

ՄԱՍՇՏԱԲ 1:100

ЗдЗ. " ђ ѓ ѕ ї ј "	ЗАДАНИЕ ОБЩЕСТВЕННОЙ ОРГАНИЗАЦИИ		
ѕ. ЈЈѕЅѓЈЈЈ	ООО «ЈЈЈЅЅЅ

ფრაგმენტალური ფასადი "ე"-"დ"
და "დ"-"ე" ღერძებში (საპროექტო)

მ. 1:100

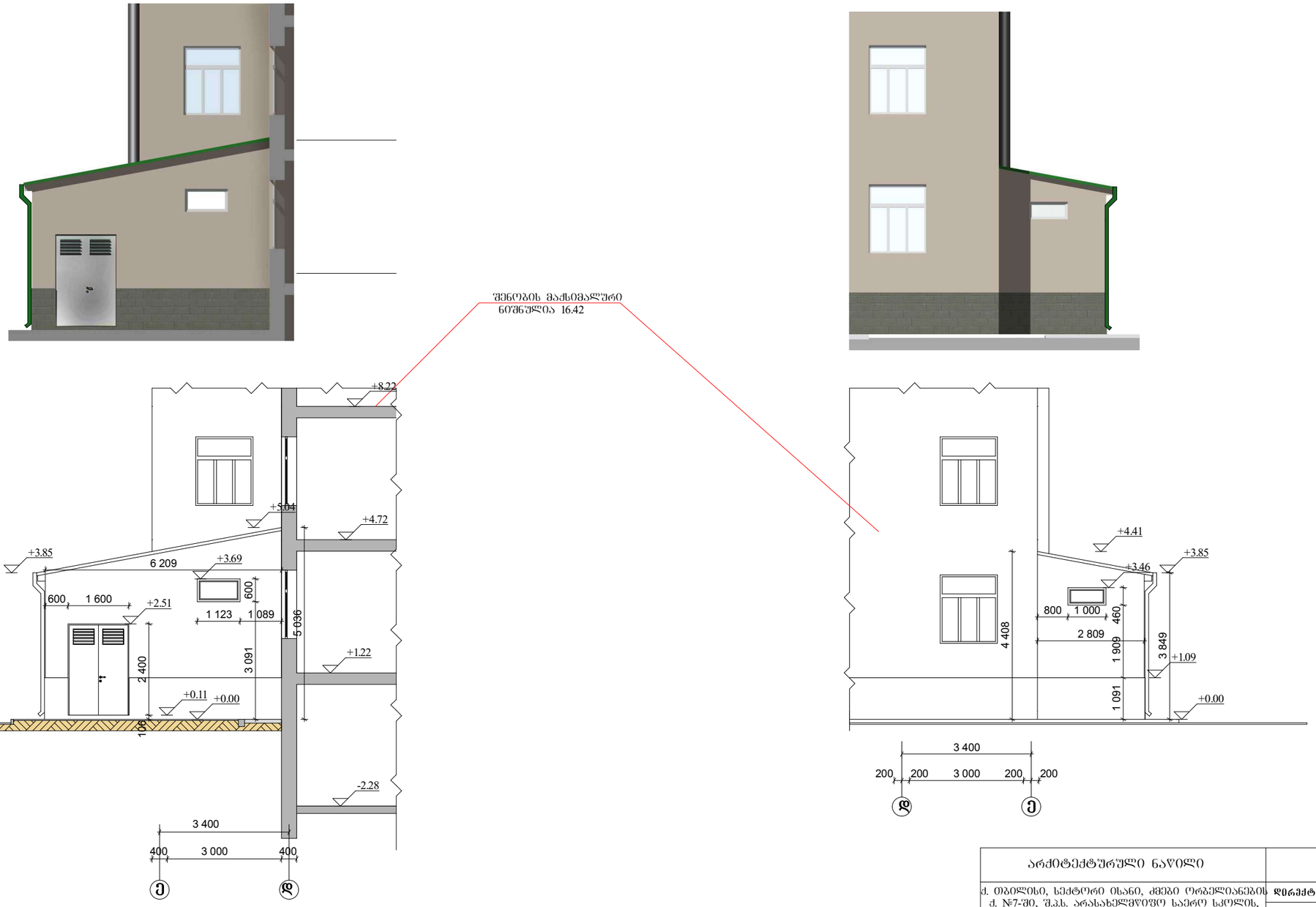

არქიტექტურული ნაწილი		შ.პ.ს. " ბ რ ო ს ო "	
ქ. თბილისი, სექტორი ისანი, ძმები ორბელიანების ქ. №7-ში, შ.პ.ს. არასახელმწიფო საერო სკოლის, "ალბიონი"-ს კუთვნილ მიწის ნაკვეთზე (№002/125), დამხმარე სათავსოს მოწყობის პროექტი		დირექტორი	ბ. კირთაძე
		არქიტექტორი	დ. მაღრაძე
ფრაგმენტალური ფასადი "ე"-"დ" და "დ"-"ე" ღერძებში (საპროექტო)	ა-18		