

წითელი ხაზი

1 Level -2

1 : 150

D:\project\Vake me-9\09_SUBMITTED MATERIALS\shetanxmeba 10.07.2014 (20 sartuli)\010_Vake9_2014.07.09 (2014) D.rvt

მრავალბინიანი საცხოვრებელი სახლი

ჭავჭავაძის გამზ. 29-31-33

ექსპლიკაცია

1 - გენერატორი

2 - გათბობის ქვაბი

3 - ავტოფარეხში შემომავალი პაერი

4 - ავტოფარეხიდან გამავალი პაერი

5 - კონდენციონერის გარე ბლოკი

1 კიბის უჯრედი/ლიფტი

2 ავტოსადგომი.

3 დამხმარე სათავსო.

4 ვესტიბიული.

5 კიბის უჯრედი/ლიფტი კომერციული.

6 ლიფტი.

7 კომერციული სივრცე

8 აივანი

დამკვეთი:

მოყვასი 2012

ხმალაძე არქიტექტორები

თბილისი
უზნაძის 91ა
E-mail: Giorgi@Khmaladze.ge

პრ. ავტორი	გ.ხმალაძე
დახაზა	დ. ჯოგაძე
შეამოწმა	გ. ხმალაძე

-II სართულის გეგმა ნიშნულზე -5.20

Format A2
Scale 1 : 150
7/16/2014 20:15:20

A105



წითელი ხაზი

1 Level -1

1 : 150

D:\project\Vake me-9\09_SUBMITTED MATERIALS\shetanxmeba 10.07.2014 (20 sartuli)\010_Vake9_2014.07.09 (2014) D.rvt

მრავალბინიანი საცხოვრებელი სახლი

ჭავჭავაძის გამზ. 29-31-33

ექსპლიკაცია

1 - გენერატორი

2 - გათბობის ქვაბი

3 - ავტოფარეხში შემომავალი პაერი

4 - ავტოფარეხიდან გამავალი პაერი

5 - კონდენციონერის გარე ბლოკი

1 კიბის უჯრედი/ლიფტი

2 ავტოსადგომი.

3 დამხმარე სათავსო.

4 ვესტიბიული.

5 კიბის უჯრედი/ლიფტი კომერციული.

6 ლიფტი.

7 კომერციული სივრცე

8 აივანი

დამკვეთი:

მოყვასი 2012

ხმალაძე
არქიტექტორები

თბილისი
უზნაძის 91ა
E-mail: Giorgi@Khmaladze.ge

პრ. ავტორი	გ.ხმალაძე
დახაზა	დ. ჯოხაძე
შეამოწმა	გ. ხმალაძე

-I სართულის გეგმა ნიშნულზე -2.60

Format	A2
Scale	1 : 150
7/16/2014 20:15:22	

A106

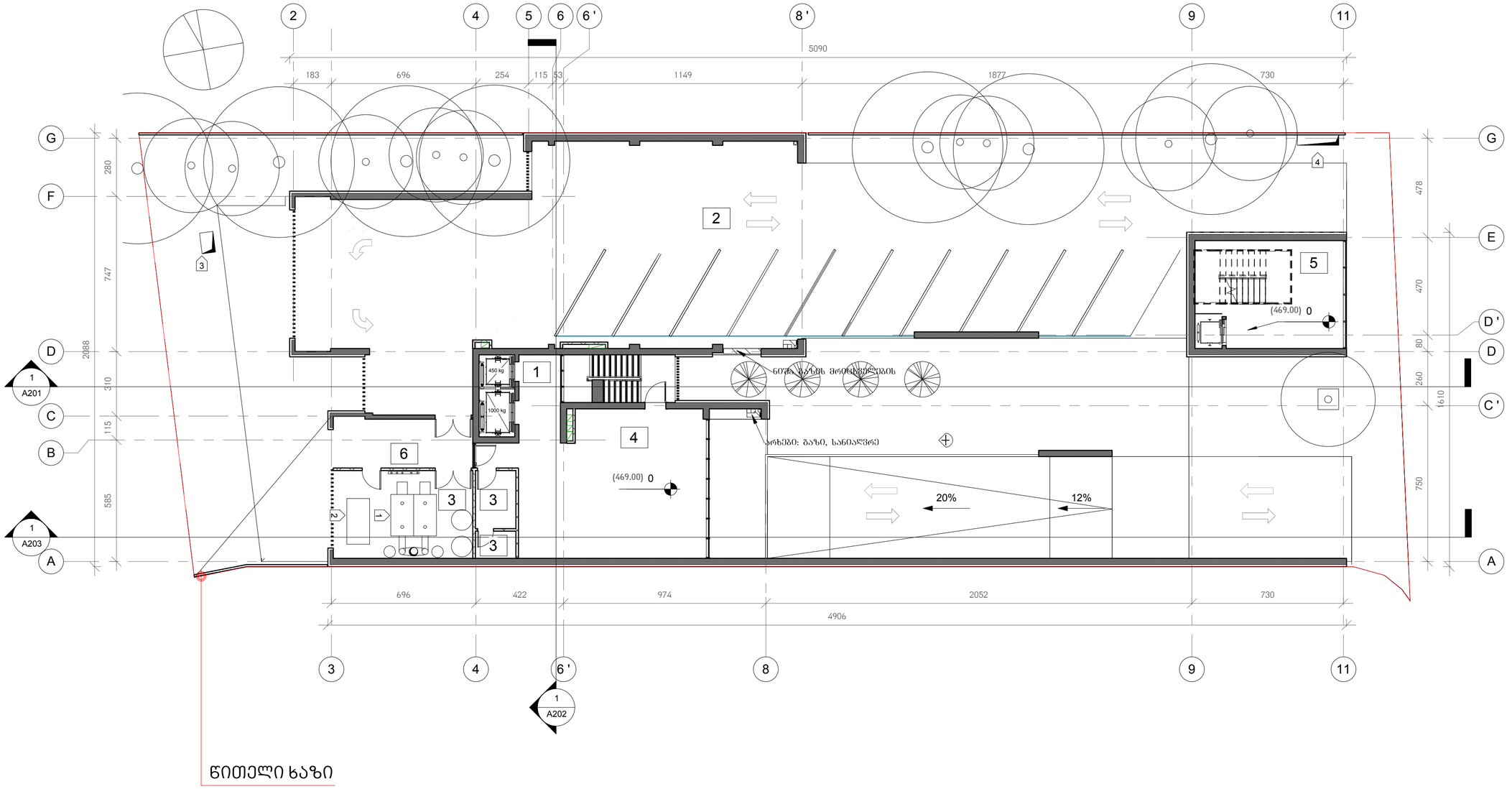

1 Level 1

1 : 150

D:\project\Vake me-9\09_SUBMITTED MATERIALS\shetanxmeba 10.07.2014 (20 sartuli)\010_Vake9_2014.07.09 (2014) D.rvt

მრავალბინიანი საცხოვრებელი სახლი

ჭავჭავაძის გამზ. 29-31-33

ექსპლიკაცია

1 - გენერატორი

2 - გათბობის ქვაბი

3 - ავტოფარეხში შემომავალი ჰაერი

4 - ავტოფარეხიდან გამავალი ჰაერი

5 - კონდენციონერის გარე ბლოკი

1 კიბის უჯრედი/ლიფტი

2 ავტოსადგომი.

3 დამხმარე სათავსო.

4 ვესტიბიული.

5 კიბის უჯრედი/ლიფტი კომპრესიული.

6 ჰოლი.

7 კომპრესიული სივრცე

8 აივანი

დამკვეთი:

მოყვასი 2012

ხმალაძე
არქიტექტორები

თბილისი
უზნაძის 91ა
E-mail: Giorgi@Khmaladze.ge

პრ. ავტორი	გ.ხმალაძე
დახაზა	დ. ჯოგაძე
შეამოწმა	გ. ხმალაძე

I სართულის გეგმა ნიშნულზე 0.00

Format	A2
Scale	1 : 150
7/16/2014 20:15:32	

A107

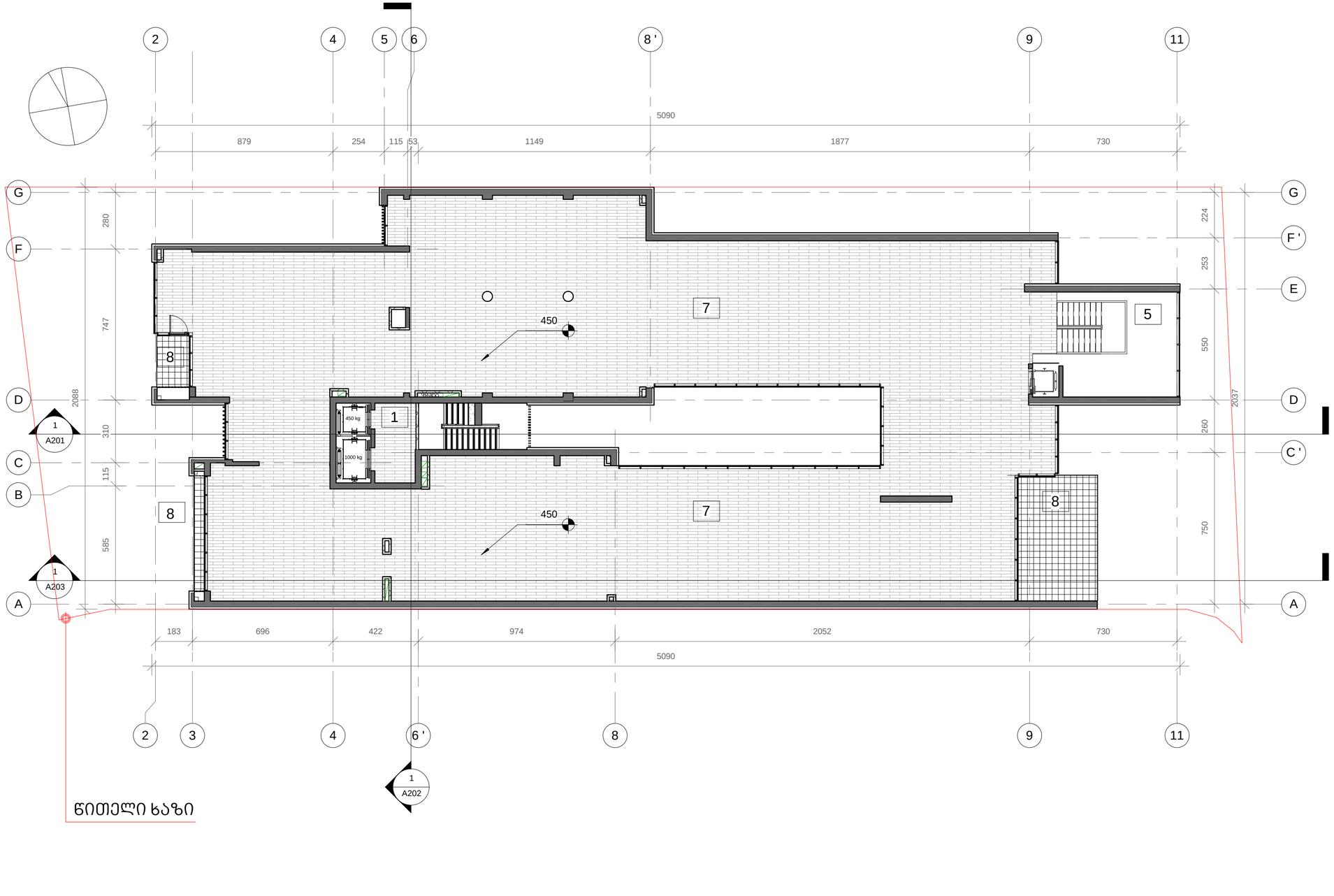

1 Level 2

1 : 150

წითელი ხაზი

D:\project\Vake me-9\09_SUBMITTED MATERIALS\shetanxmeba 10.07.2014 (20 sartuli)\010_Vake9_2014.07.09 (2014) D.rvt

მრავალბინიანი საცხოვრებელი სახლი

ჭავჭავაძის გამზ. 29-31-33

ექსპლიკაცია

1 - გენერატორი

2 - გათბობის ქვაბი

3 - ავტოფარეხში შემომავალი პაერი

4 - ავტოფარეხიდან გამავალი პაერი

5 - კონდენციონერის გარე ბლოკი

1 კიბის უჯრედი/ლიფი

2 ავტოსადგომი.

3 დამხმარე სათავსო.

4 ვესტიბიული.

5 კიბის უჯრედი/ლიფი კომერციული.

6 ჰოლი.

7 კომერციული სივრცე

8 აივანი

დამკვეთი:

მოყვასი 2012

ხმალაძე
არქიტექტორები

თბილისი
უზნაძის 91ა
E-mail: Giorgi@Khmaladze.ge

პრ. ავტორი გ.ხმალაძე
დახაზა დ. ჯობაძე
შეამოწმა გ. ხმალაძე

II სართულის გეგმა ნიშნულზე 4.50

Format A2
Scale 1 : 150
7/16/2014 20:15:36

A108

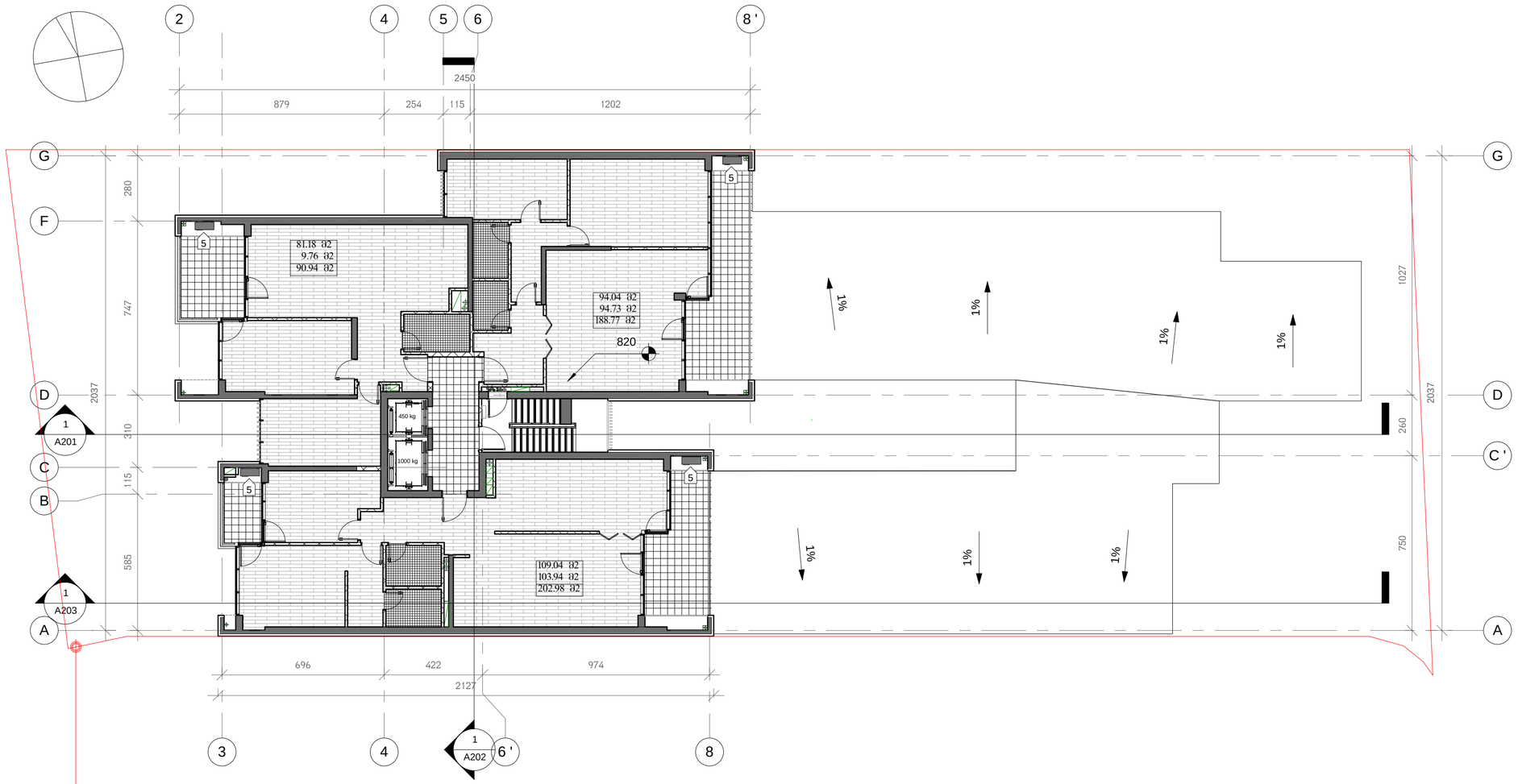

წითელი ხაზი

1 Level 3

1 : 150

D:\project\Vake me-9\09_SUBMITTED MATERIALS\shetanxmeba 10.07.2014 (20 sartuli)\010_Vake9_2014.07.09 (2014) D.rvt

მრავალბინიანი საცხოვრებელი სახლი

ჭავჭავაძის გამზ. 29-31-33

ექსპლიკაცია

1 - გენერატორი

2 - გათბობის ქვაბი

3 - ავტოფარეხში შემომავალი პაერი

4 - ავტოფარეხიდან გამავალი პაერი

5 - კონდენციონერის გარე ბლოკი

1 კიბის უჯრედი/ლიფტი

2 ავტოსადგომი.

3 დამხმარე სათავსო.

4 ვესტიბიული.

5 კიბის უჯრედი/ლიფტი კომერციული.

6 ლიფტი.

7 კომერციული სივრცე

8 აივანი

დამკვეთი:

მოყვასი 2012

ხმალაძე
არქიტექტორები

თბილისი
უზნაძის 91ა
E-mail: Giorgi@Khmaladze.ge

პრ. ავტორი გ. ხმალაძე
დახაზა დ. ჯობაძე
შეამოწმა გ. ხმალაძე

III სართულის გეგმა
ნიშნულზე 8.20

Format A2
Scale 1 : 150
7/16/2014 20:15:42

A109

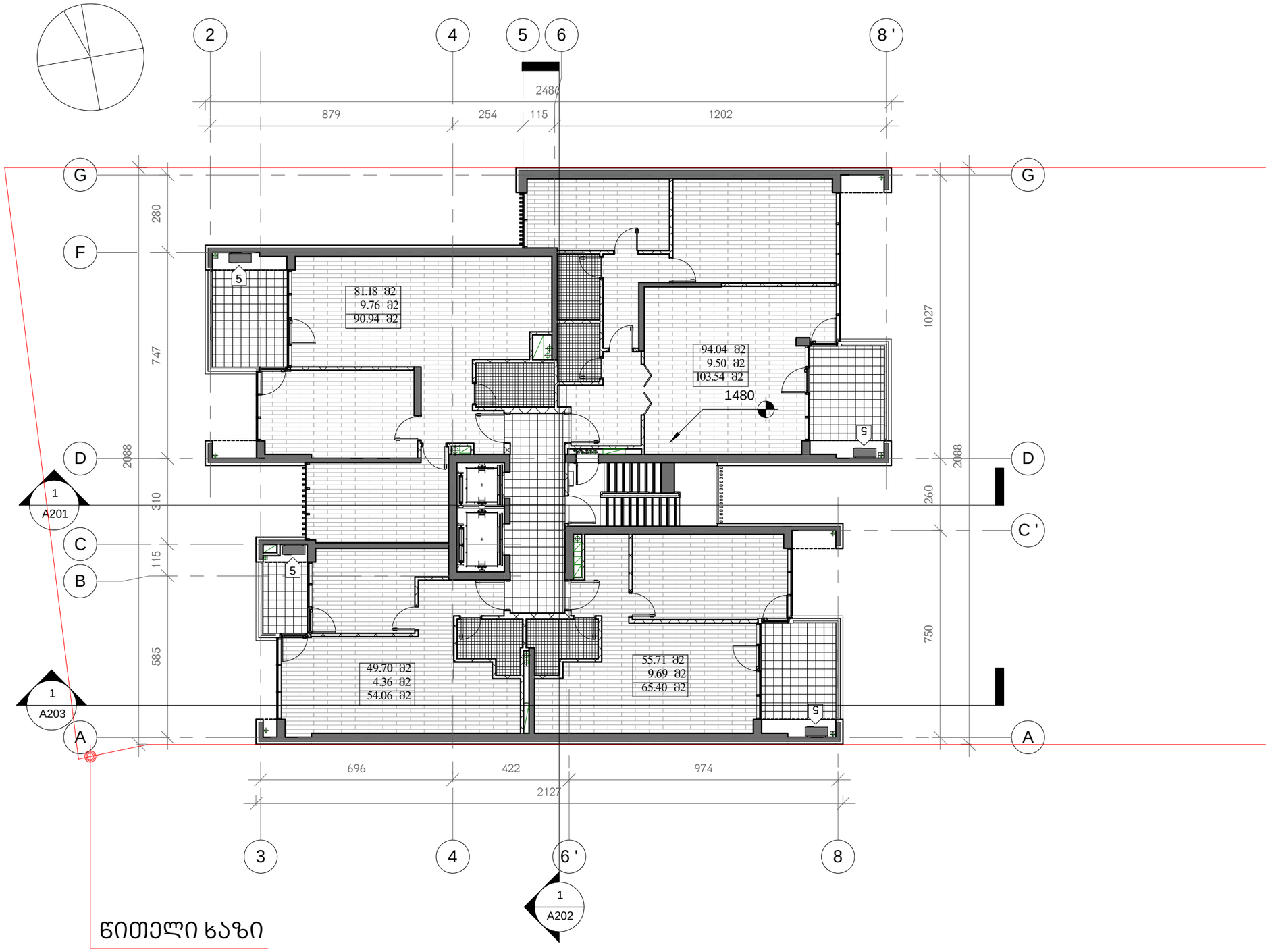

წითელი ხაზი

1 Level 5

1 : 150

D:\project\Vake me-9\09_SUBMITTED MATERIALS\shetanxmeba 10.07.2014 (20 sartuli)\010_Vake9_2014.07.09 (2014) D.rvt

მრავალბინიანი საცხოვრებელი სახლი

ჭავჭავაძის გამზ. 29-31-33

1 - გენერატორი

2 - გათბობის ქვაბი

3 - ავტოფარეხში შემომავალი ჰაერი

4 - ავტოფარეხიდან გამავალი ჰაერი

5 - კონდენციონერის გარე ბლოკი

დამკვეთი:

მოყვასი 2012

ხმალაძე
არქიტექტორები

თბილისი
უზნაძის 91ა
E-mail: Giorgi@Khmaladze.ge

პრ. ავტორი	გ. ხმალაძე
დახაზა	დ. ჯობაძე
შეამოწმა	გ. ხმალაძე

V სართულის გეგმა ნიშნულზე 14.80

Format	A3
Scale	1 : 150
7/16/2014 20:23:02	

A111

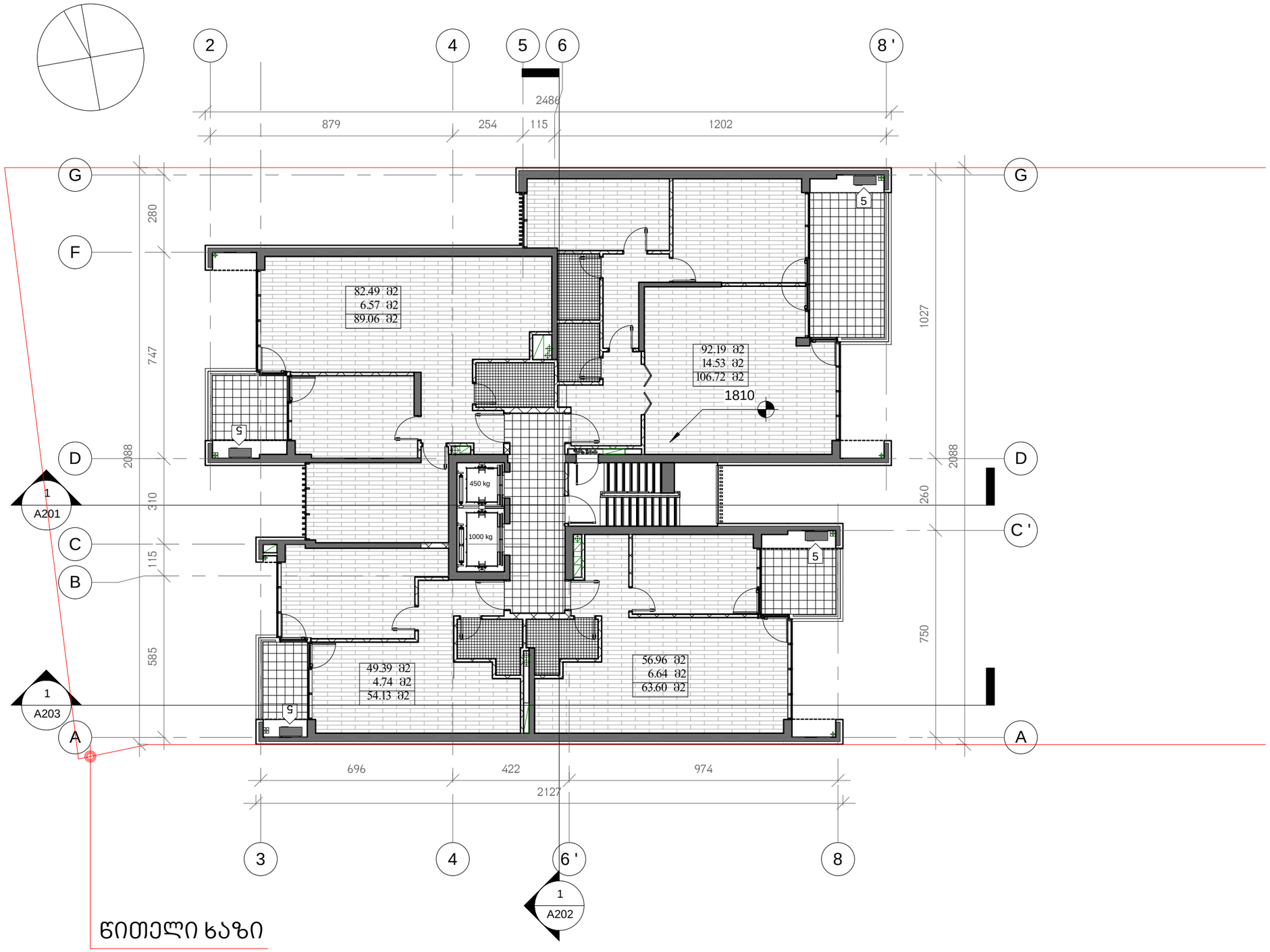

წითელი ხაზი

1 Level 6

1 : 150

D:\project\Vake me-9\09_SUBMITTED MATERIALS\shetanxmeba 10.07.2014 (20 sartuli)\010_Vake9_2014.07.09 (2014) D.rvt

მრავალბინიანი საცხოვრებელი სახლი

ჭავჭავაძის გამზ. 29-31-33

1 - გენერატორი

2 - გათბობის ქვაბი

3 - ავტოფარეხში შემომბავალი ჰაერი

4 - ავტოფარეხიდან გამამავალი ჰაერი

5 - კონდენციონერის გარე ბლოკი

დამკვეთი:

მოყვასი 2012

ხმალაძე
არქიტექტორები

თბილისი
უზნაძის 91ა
E-mail: Giorgi@Khmaladze.ge

პრ. ავტორი	გ. ხმალაძე
დახაზა	დ. ჯობაძე
შეამოწმა	გ. ხმალაძე

VI სართულის გეგმა ნიშნულზე 18.10

Format	A3
Scale	1 : 150
7/16/2014 20:23:08	

A112

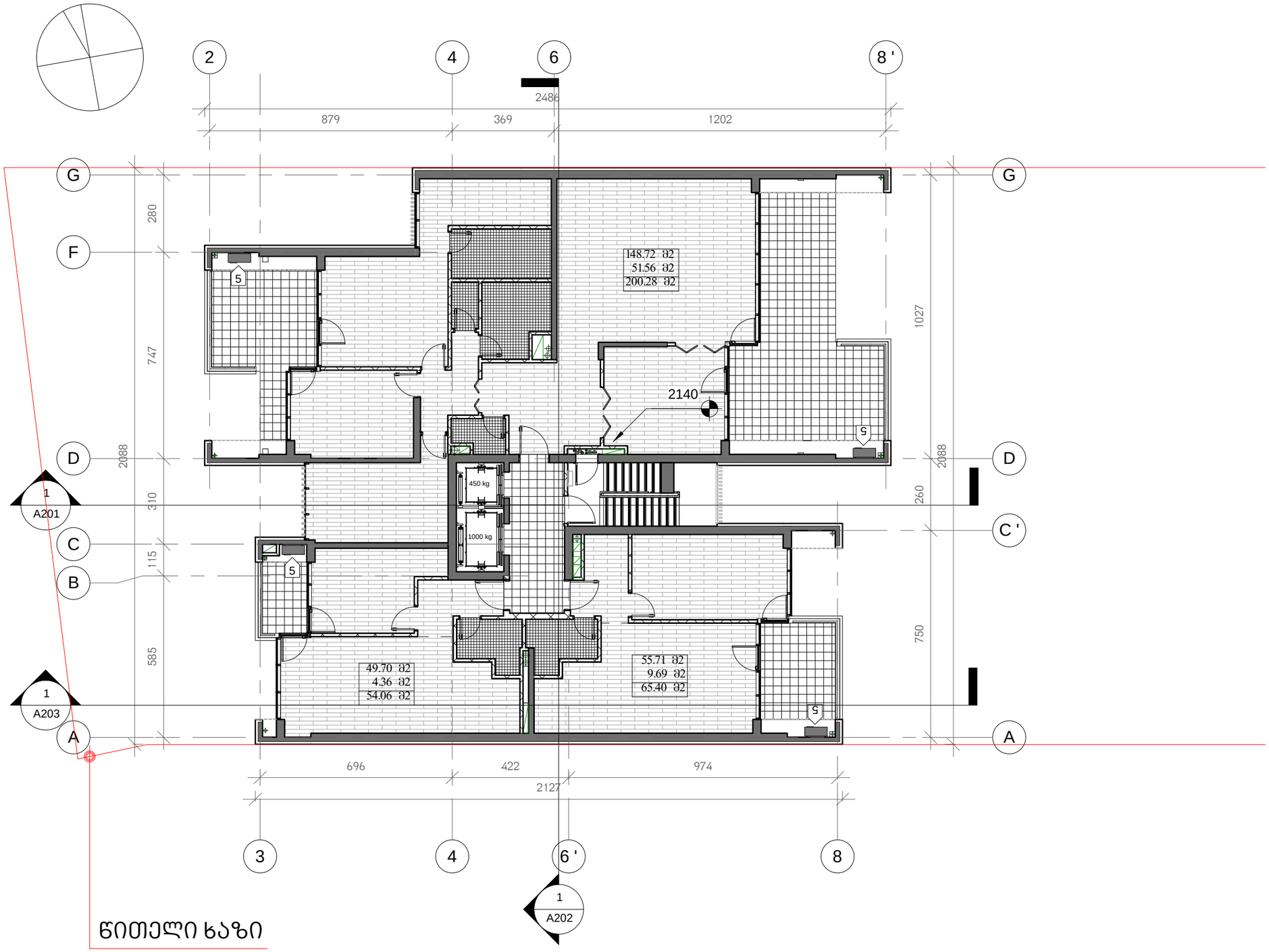

წითელი ხაზი

1 Level 7

1 : 150

D:\project\Vake me-9\09_SUBMITTED MATERIALS\shetanxmeba 10.07.2014 (20 sartuli)\010_Vake9_2014.07.09 (2014) D.rvt

მრავალბინიანი საცხოვრებელი სახლი

ჭავჭავაძის გამზ. 29-31-33

1 - გენერატორი

2 - გათბობის ქვაბი

3 - ავტოფარეხში შემოსავალი ჰაერი

4 - ავტოფარეხიდან გამავალი ჰაერი

5 - კონდენციონერის გარე ბლოკი

დამკვეთი:

მოყვასი 2012

ხმალაძე
არქიტექტორები

თბილისი
უზნაძის 91ა
E-mail: Giorgi@Khmaladze.ge

პრ. ავტორი	გ. ხმალაძე
დახაზა	დ. ჯობაძე
შეამოწმა	გ. ხმალაძე

VII სართულის გეგმა ნიშნულზე 21.40

Format	A3
Scale	1 : 150
7/16/2014 20:23:16	

A113

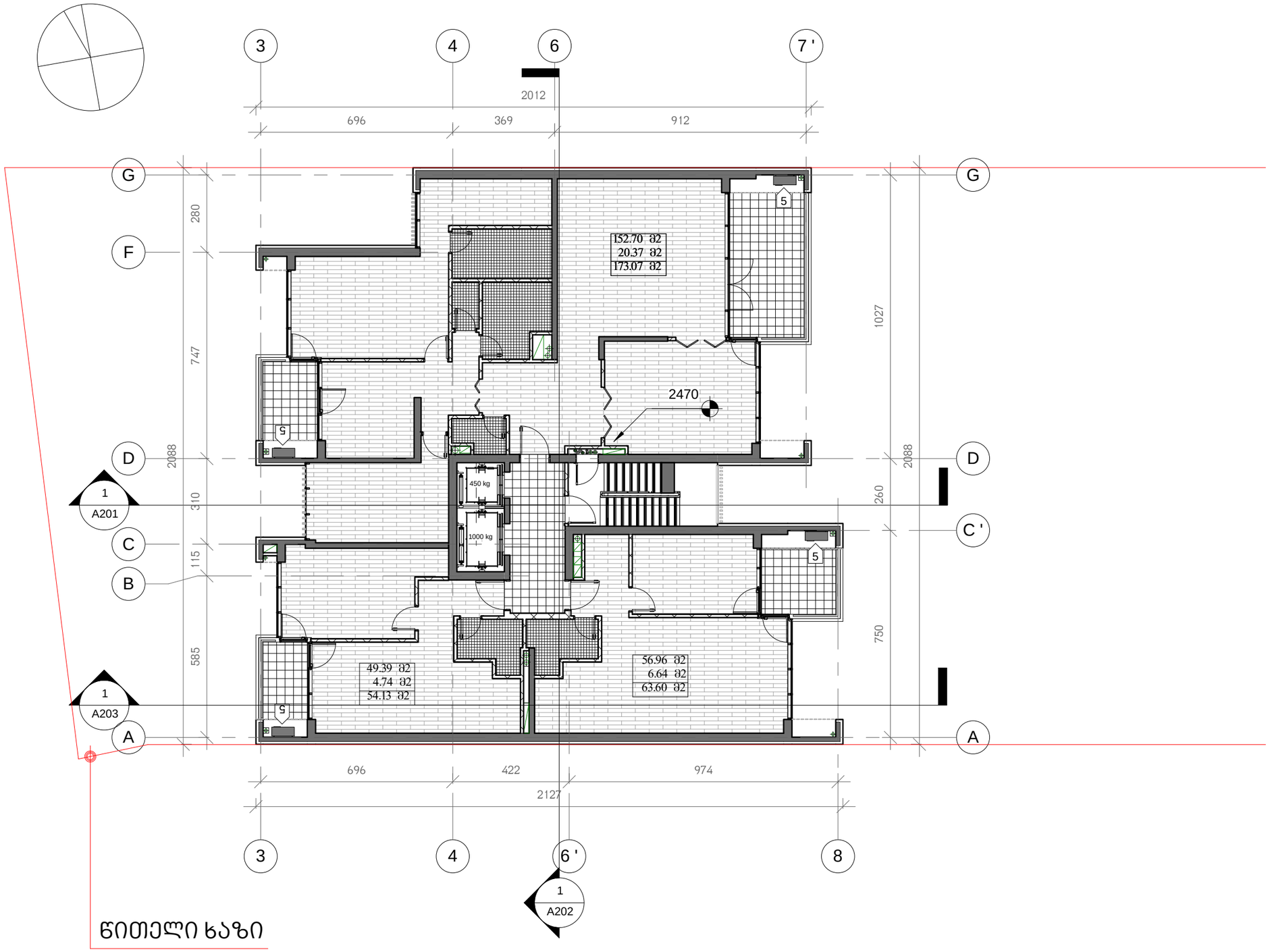

Level 8

1 : 150

ᲬᲘᲗᲔᲚᲘ ᲮᲐᲖᲘ

D:\project\Vake me-9\09_SUBMITTED MATERIALS\shetanxmeba 10.07.2014 (20 sartuli)\010_Vake9_2014.07.09 (2014) D.rvt

მრავალბინიანი საცხოვრებელი სახლი

ჭავჭავაძის გამზ. 29-31-33

1 - გენერატორი

2 - გათბობის ქვაბი

3 - ავტოფარეხში შემობავალი ჰაერი

4 - ავტოფარეხიდან გამავალი ჰაერი

5 - კონდენციონერის გარე ბლოკი

დამკვეთი:

მოყვასი 2012

ხმალაძე
არქიტექტორები

თბილისი
უზნაძის 91ა
E-mail: Giorgi@Khmaladze.ge

პრ. ავტორი	დესიგნერ
დახაზა	Aუტჰორ
შეამოწმა	ჩჰეცკერ

VIII სართულის გეგმა ნიშნულზე 24.70

Format	A3
Scale	1 : 150
7/16/2014 20:23:22	

A114

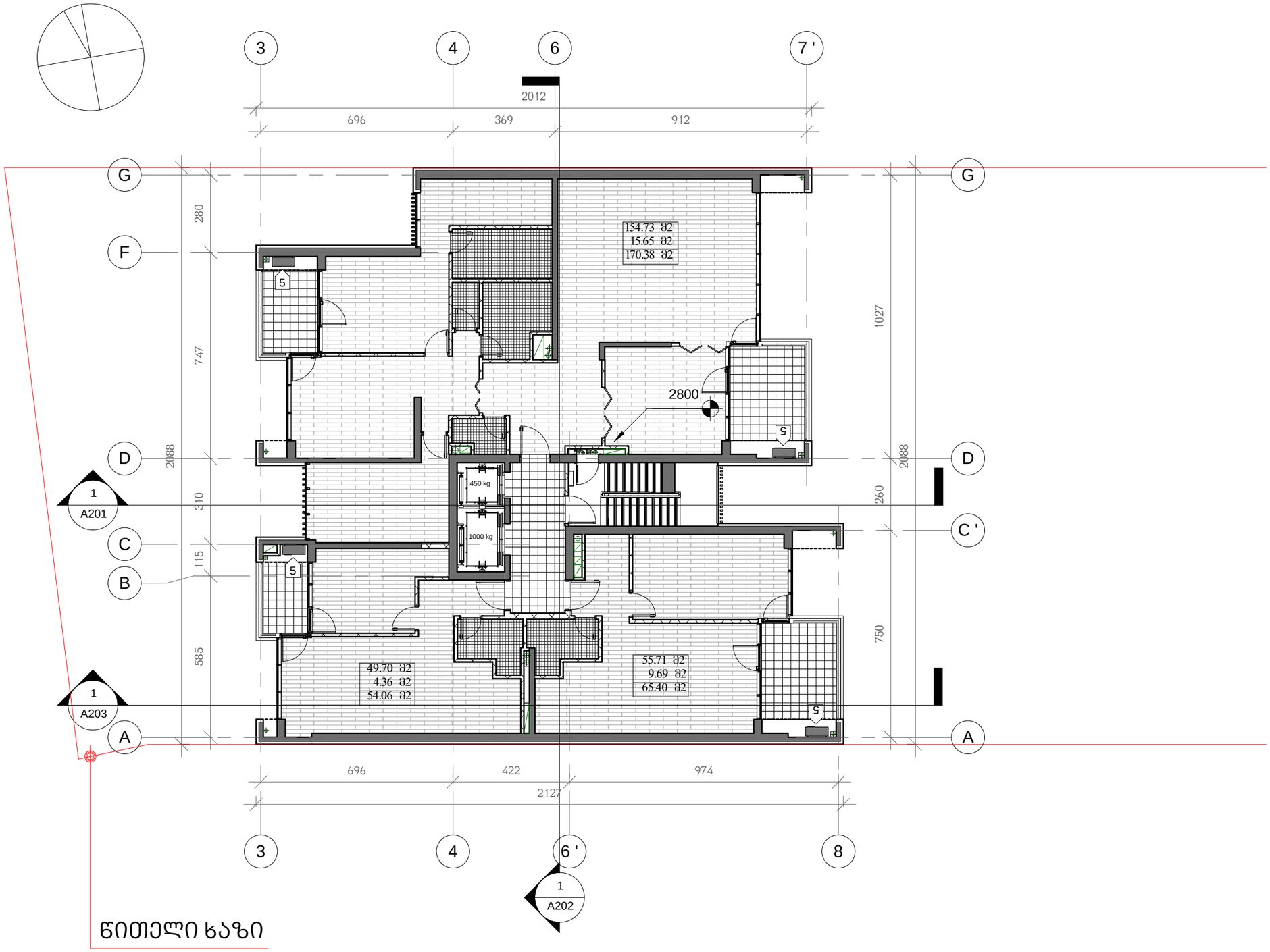

Level 9

1 : 150

D:\project\Vake me-9\09_SUBMITTED MATERIALS\shetanxmeba 10.07.2014 (20 sartuli)\010_Vake9_2014.07.09 (2014) D.rvt

მრავალბინიანი საცხოვრებელი სახლი

ჭავჭავაძის გამზ. 29-31-33

1 - გენერატორი

2 - გათბობის ქვაბი

3 - ავტოფარეხში შემობავალი ჰაერი

4 - ავტოფარეხიდან გამავალი ჰაერი

5 - კონდენციონერის გარე ბლოკი

დამკვეთი:

მოყვასი 2012

ხმალაძე
არქიტექტორები

თბილისი
უზნაძის 91ა
E-mail: Giorgi@Khmaladze.ge

პრ. ავტორი	დესიგნერ
დახაზა	Aუტჰორ
შეამოწმა	ჩჰეცკერ

IX სართულის გეგმა ნიშნულზე 28.00

Format	A3
Scale	1 : 150
7/16/2014 20:23:30	

A115

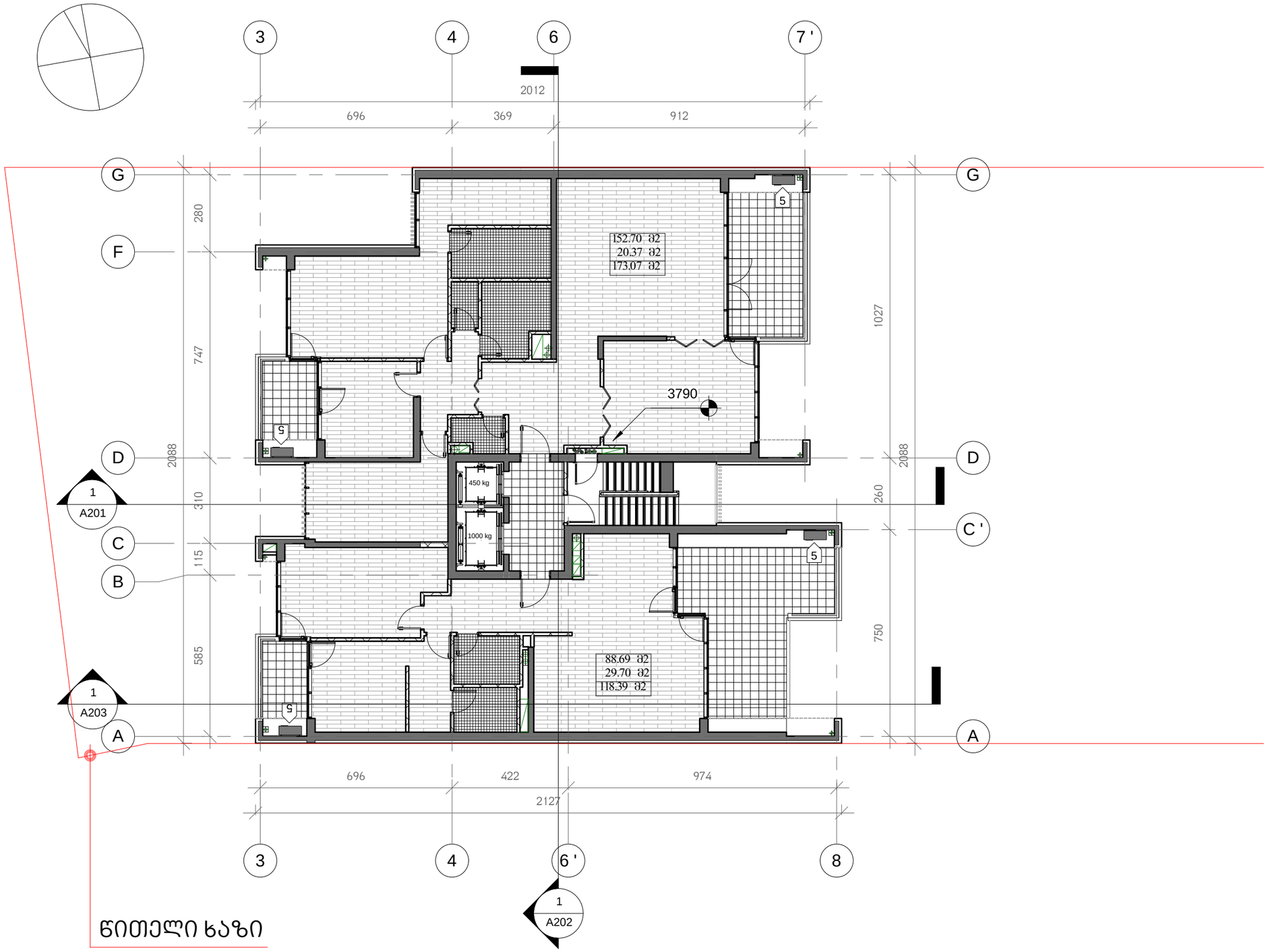

წითელი ხაზი

1 Level 12

1 : 150

D:\project\Vake me-9\09_SUBMITTED MATERIALS\shetanxmeba 10.07.2014 (20 sartuli)\010_Vake9_2014.07.09 (2014) D.rvt

მრავალბინიანი საცხოვრებელი სახლი

ჭავჭავაძის გამზ. 29-31-33

1 - გენერატორი

2 - გათბობის ქვაბი

3 - ავტოფარეხში შემობავალი ჰაერი

4 - ავტოფარეხიდან გამავალი ჰაერი

5 - კონდენციონერის გარე ბლოკი

დამკვეთი:

მოყვასი 2012

ხმალაძე
არქიტექტორები

თბილისი
უზნაძის 91ა
E-mail: Giorgi@Khmaladze.ge

პრ. ავტორი გ. ხმალაძე
დახაზა დ. ჯობაძე
შეამოწმა გ. ხმალაძე

XII სართულის გეგმა ნიშნულზე 37.90

Format	A3
Scale	1 : 150
7/16/2014 20:23:35	

A116

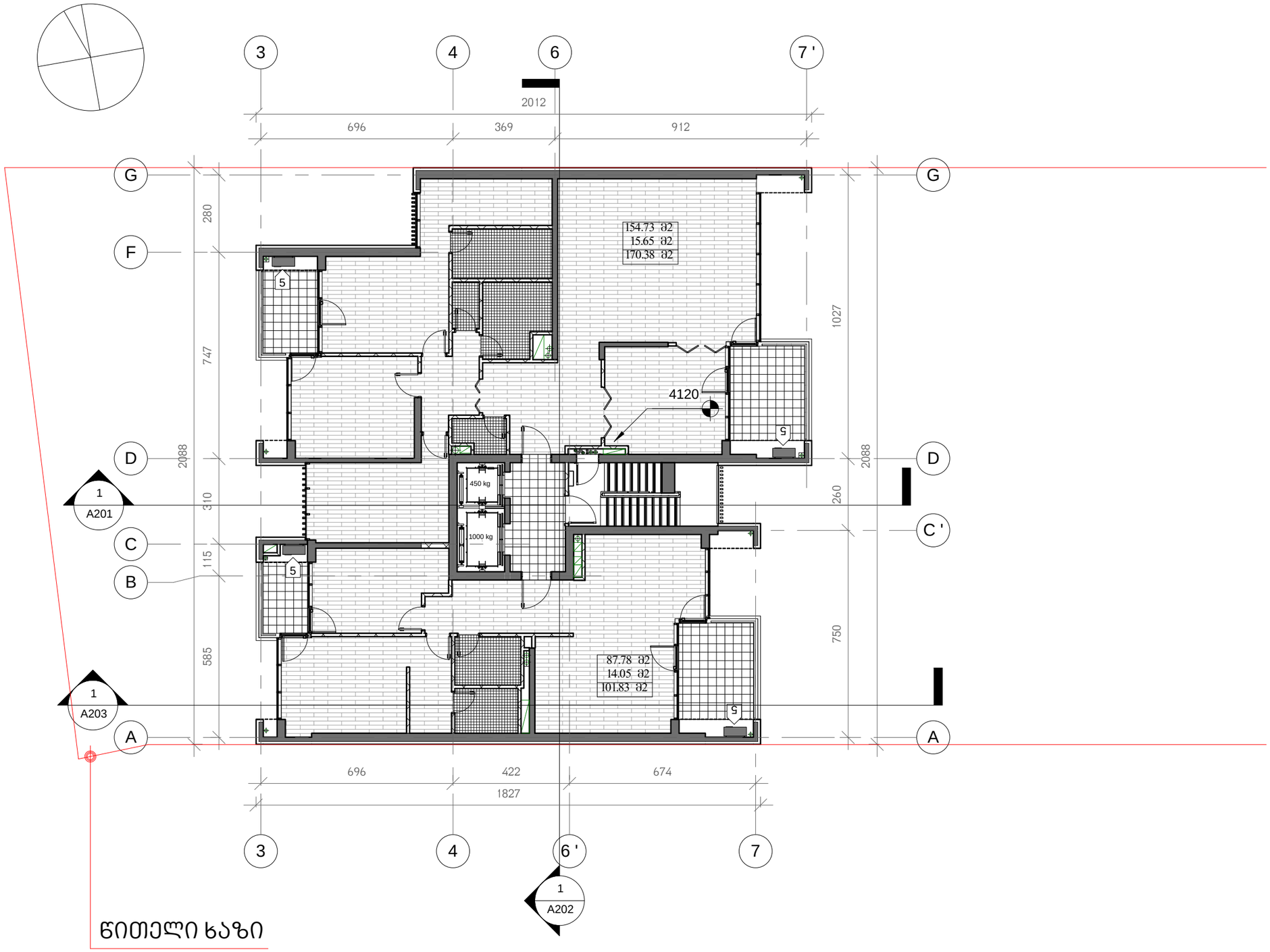

ნითელი ხაზი

1 Level 13

1 : 150

D:\project\Vake me-9\09_SUBMITTED MATERIALS\shetanxmeba 10.07.2014 (20 sartuli)\010_Vake9_2014.07.09 (2014) D.rvt

მრავალბინიანი საცხოვრებელი სახლი

ჭავჭავაძის გამზ. 29-31-33

1 - გენერატორი

2 - გათბობის ქვაბი

3 - ავტოფარეხში შემობავალი ჰაერი

4 - ავტოფარეხიდან გამავალი ჰაერი

5 - კონდენციონერის გარე ბლოკი

დამკვეთი:

მოყვასი 2012

ხმალაძე
არქიტექტორები

თბილისი
უზნაძის 91ა
E-mail: Giorgi@Khmaladze.ge

პრ. ავტორი	გ. ხმალაძე
დახაზა	დ. ჯობაძე
შეამოწმა	გ. ხმალაძე

XIII სართულის გეგმა ნიშნულზე 41.20

Format	A3
Scale	1 : 150
7/16/2014 20:23:41	

A117

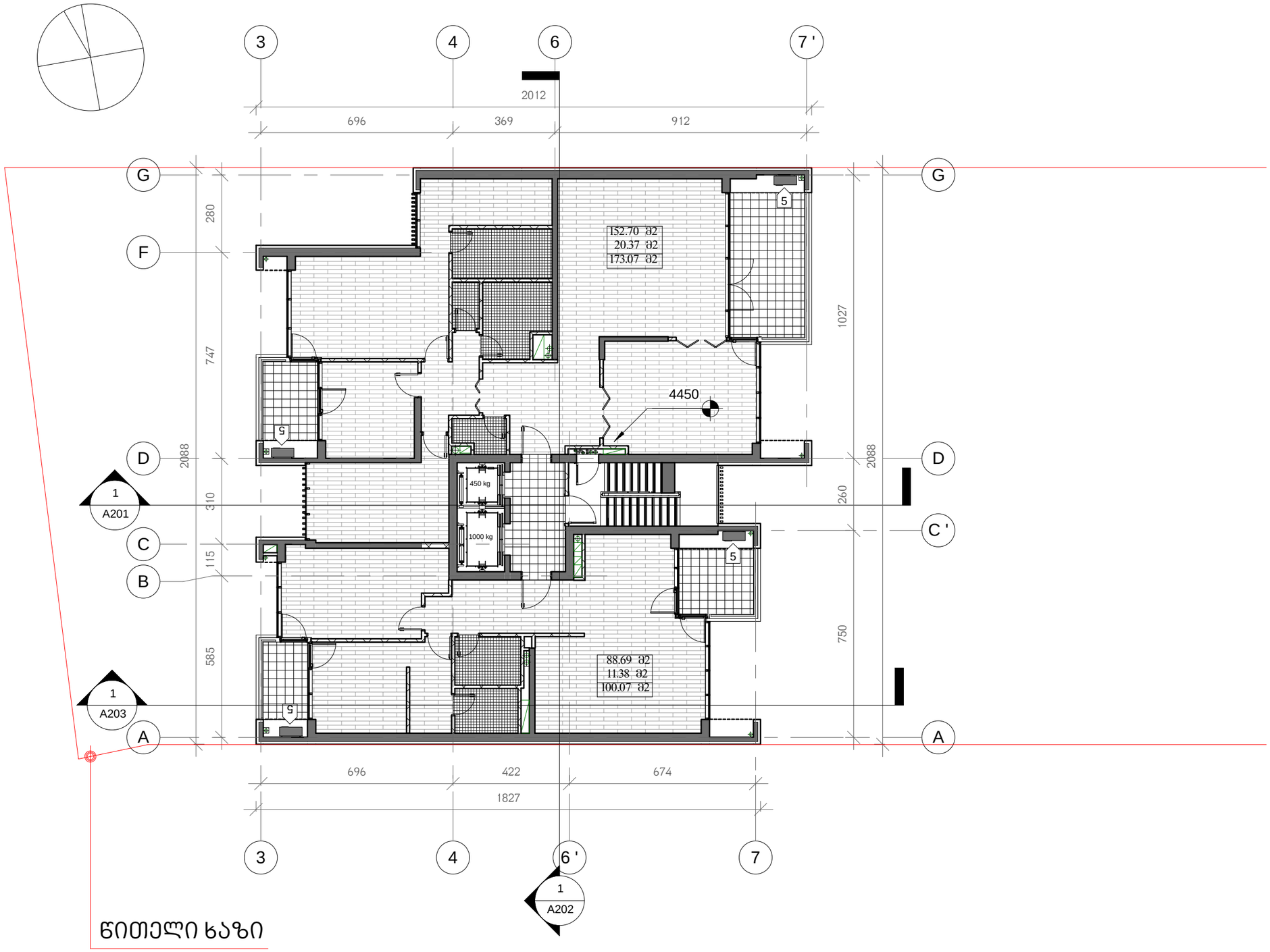

ᲬᲘᲗᲔᲚᲘ ᲮᲐᲖᲘ

1 Level 14

1 : 150

D:\project\Vake me-9\09_SUBMITTED MATERIALS\shetanxmeba 10.07.2014 (20 sartuli)\010_Vake9_2014.07.09 (2014) D.rvt

მრავალბინიანი საცხოვრებელი სახლი

ჭავჭავაძის გამზ. 29-31-33

1 - გენერატორი

2 - გათბობის ქვაბი

3 - ავტოფარეხში შემობავალი ჰაერი

4 - ავტოფარეხიდან გამავალი ჰაერი

5 - კონდენციონერის გარე ბლოკი

დამკვეთი:

მოყვასი 2012

ხმალაძე
არქიტექტორები

თბილისი
უზნაძის 91ა
E-mail: Giorgi@Khmaladze.ge

პრ. ავტორი გ. ხმალაძე
დახაზა დ. ჯობაძე
შეამოწმა გ. ხმალაძე

XIV სართულის გეგმა ნიშნულზე 44.50

Format A3
Scale 1 : 150
7/16/2014 20:23:48

A118

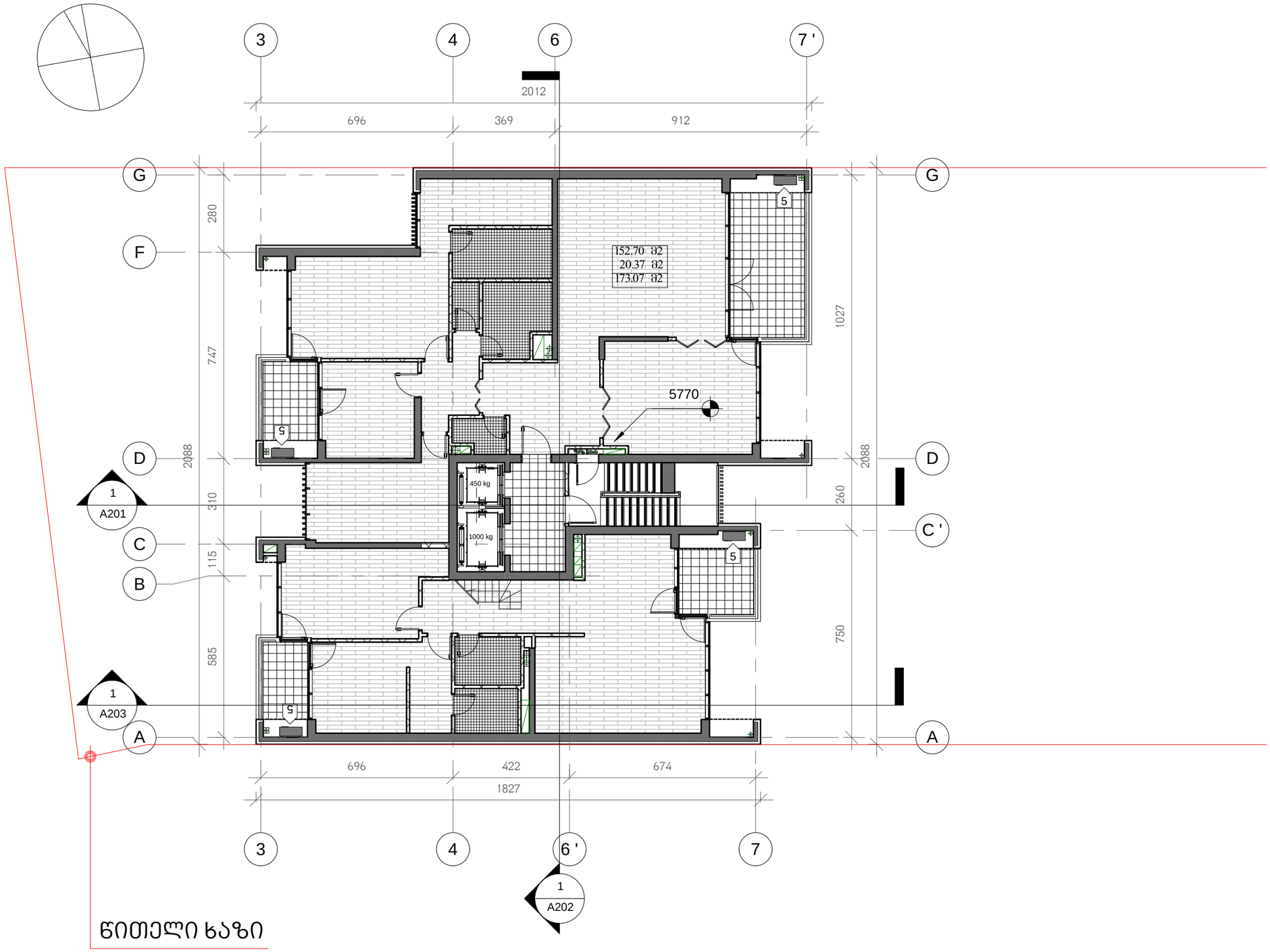

წითელი ხაზი

1 Level 18

1 : 150

D:\project\Vake me-9\09_SUBMITTED MATERIALS\shetanxmeba 10.07.2014 (20 sartuli)\010_Vake9_2014.07.09 (2014) D.rvt

მრავალბინიანი საცხოვრებელი სახლი

ჭავჭავაძის გამზ. 29-31-33

1 - გენერატორი

2 - გათბობის ქვაბი

3 - ავტოფარეხში შემომავალი ჰაერი

4 - ავტოფარეხიდან გამავალი ჰაერი

5 - კონდენციონერის გარე ბლოკი

დამკვეთი:

მოყვასი 2012

ხმალაძე
არქიტექტორები

თბილისი
უზნაძის 91ა
E-mail: Giorgi@Khmaladze.ge

პრ. ავტორი	გ. ხმალაძე
დახაზა	დ. ჯობაძე
შეამოწმა	გ. ხმალაძე

XVIII სართულის გეგმა ნიშნულზე 57.70

Format	A3
Scale	1 : 150
7/16/2014 20:23:58	

A119

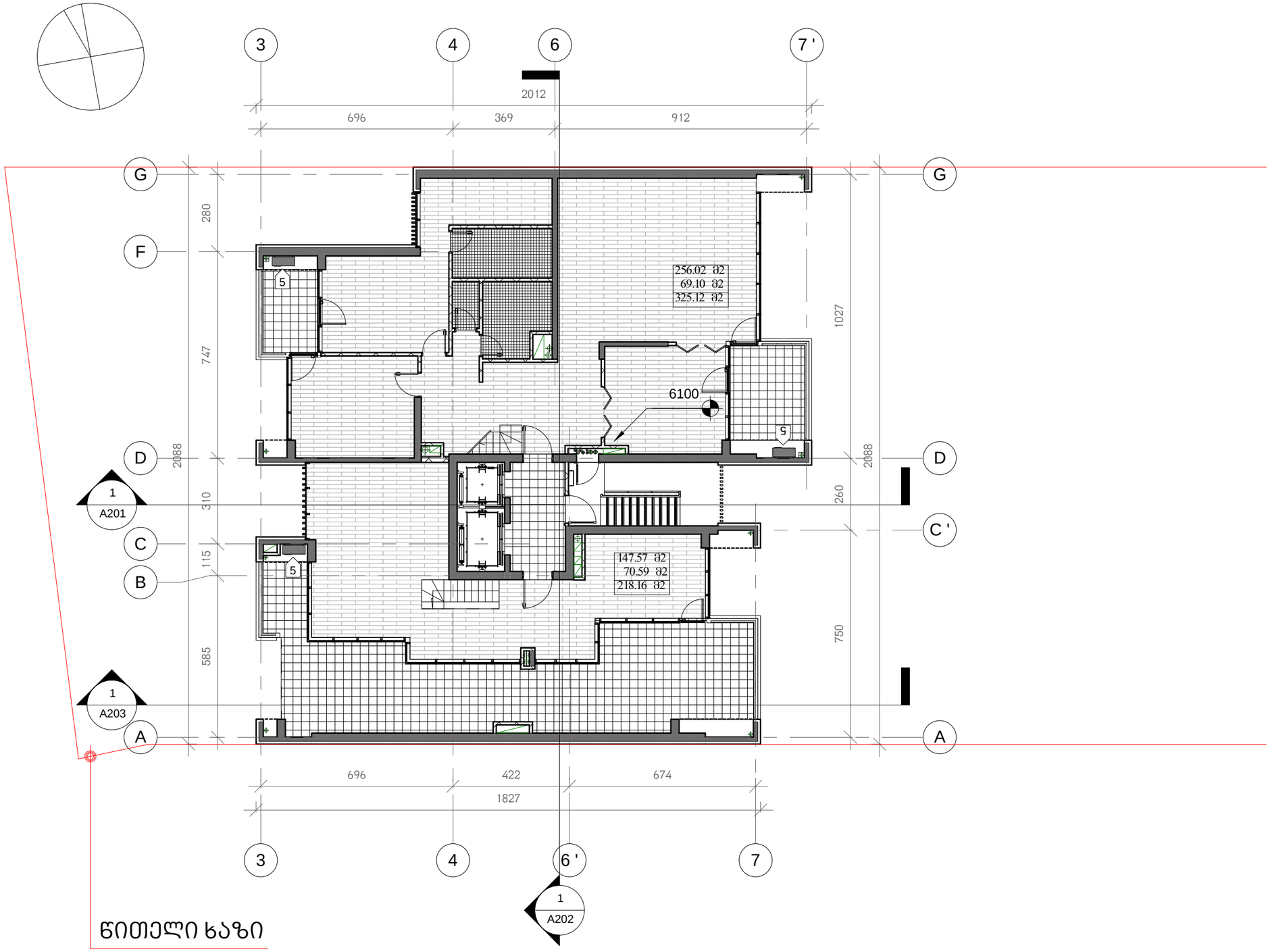

წითელი ხაზი

1 Level 19

1 : 150

D:\project\Vake me-9\09_SUBMITTED MATERIALS\shetanxmeba 10.07.2014 (20 sartuli)\010_Vake9_2014.07.09 (2014) D.rvt

მრავალბინიანი საცხოვრებელი სახლი

ჭავჭავაძის გამზ. 29-31-33

1 - გენერატორი

2 - გათბობის ქვაბი

3 - ავტოფარეხში შემობავალი ჰაერი

4 - ავტოფარეხიდან გამავალი ჰაერი

5 - კონდენციონერის გარე ბლოკი

დამკვეთი:

მოყვასი 2012

ხმალაძე
არქიტექტორები

თბილისი
უზნაძის 91ა
E-mail: Giorgi@Khmaladze.ge

პრ. ავტორი გ. ხმალაძე
დახაზა დ. ჯობაძე
შეამოწმა გ. ხმალაძე

XIX სართულის გეგმა ნიშნულზე 61.00

Format A3
Scale 1 : 150
7/16/2014 20:24:06

A120

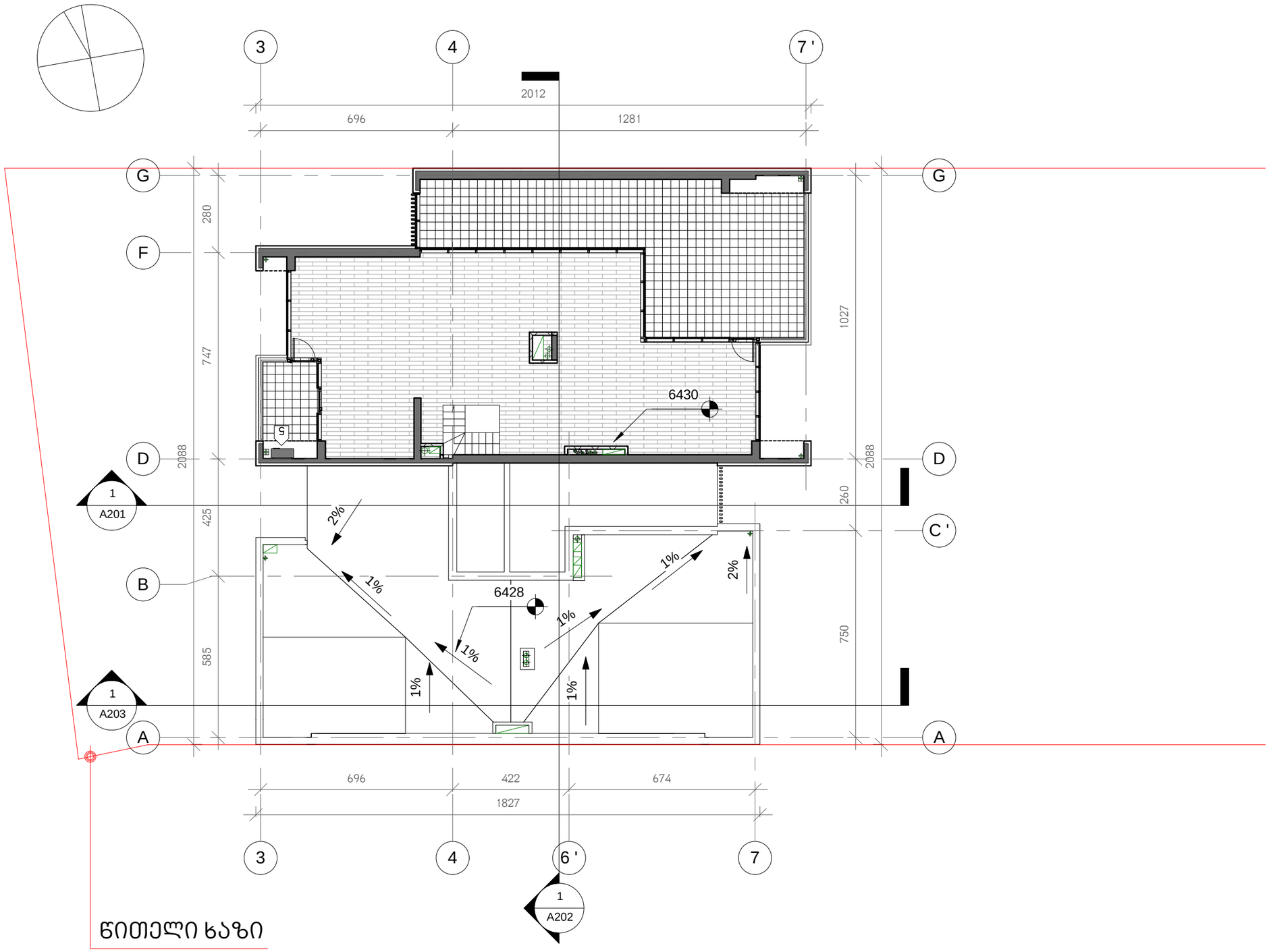
3
4
7 '
2012
696
1281
G
F
D
B
A
C '
280
747
2088
425
585
1027
260
750
6430
6428
5
2%
1%
1
A201
1
A203
1
A202
696
422
674
1827
3
4
6 '
7

ᬓᬶᬢᬳᬶᬤᬳᬶᬤᬳᬶᬤ

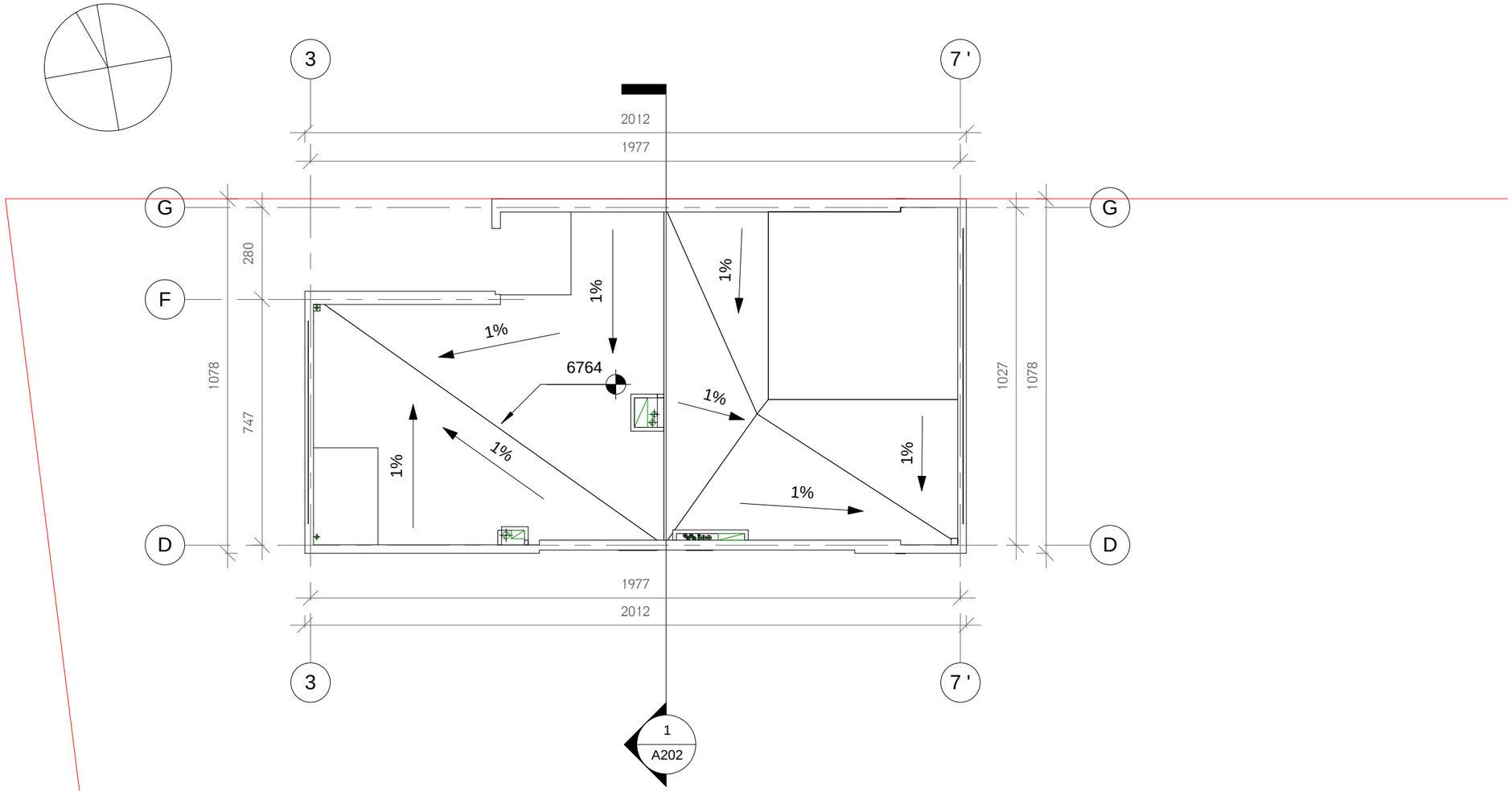

წითელი ხაზი

1 Level 21 - Roof

1 : 150

D:\project\Vake me-9\09_SUBMITTED MATERIALS\shetanxmeba 10.07.2014 (20 sartuli)\010_Vake9_2014.07.09 (2014) D.rvt

მრავალბინიანი საცხოვრებელი სახლი

ჭავჭავაძის გამზ. 29-31-33

1 - გენერატორი

2 - გათბობის ქვაბი

3 - ავტოფარეხში შემობავალი ჰაერი

4 - ავტოფარეხიდან გამავალი ჰაერი

5 - კონდენციონერის გარე ბლოკი

დამკვეთი:

მოყვასი 2012

ხმალაძე
არქიტექტორები

თბილისი
უზნაძის 91ა
E-mail: Giorgi@Khmaladze.ge

პრ. ავტორი გ. ხმალაძე
დახაზა დ. ჯობაძე
შეამოწმა გ. ხმალაძე

გადახურვის გეგმა
ნიშნულზე 67.60

Format A3
Scale 1 : 150
7/16/2014 20:24:16

A122



1 Croc Level -1
ganaSenianebis
1 : 150

D:\project\Vake me-9\09_SUBMITTED MATERIALS\shetanxmeba 10.07.2014 (20 sartuli)\010_Vake9_2014.07.09 (2014) D.rvt

მრავალგვიანი საცხოვრებელი სახლი

ჭავჭავაძის გამზ. 29-31-33

ექსპლიკაცია

1 - გენერატორი

2 - გათბობის ქვაბი

3 - ავტოფარეხში შემოგავალი პაერი

4 - ავტოფარეხიდან გამავალი პაერი

5 - კონდენციონერის გარე ბლოკი

1 კიბის უჯრედი/ლიფტი

2 ავტოსადგომი.

3 დამხმარე სათავსო.

4 ვესტიბიული.

5 კიბის უჯრედი/ლიფტი კომერციული.

6 ჯოლი.

7 კომერციული სივრცე

8 აივანი

დამკვეთი:

მოყვასი 2012

ხმალაძე
არქიტექტორები

თბილისი
უზნაძის 91ა
E-mail: Giorgi@Khmaladze.ge

პრ. ავტორი	დესიგნერ
დახაზა	ავტორ
შეამოწმა	ჩეცკერ

განაშენიანების კროკი

Format A2
Scale 1 : 150
7/16/2014 20:17:07

A127

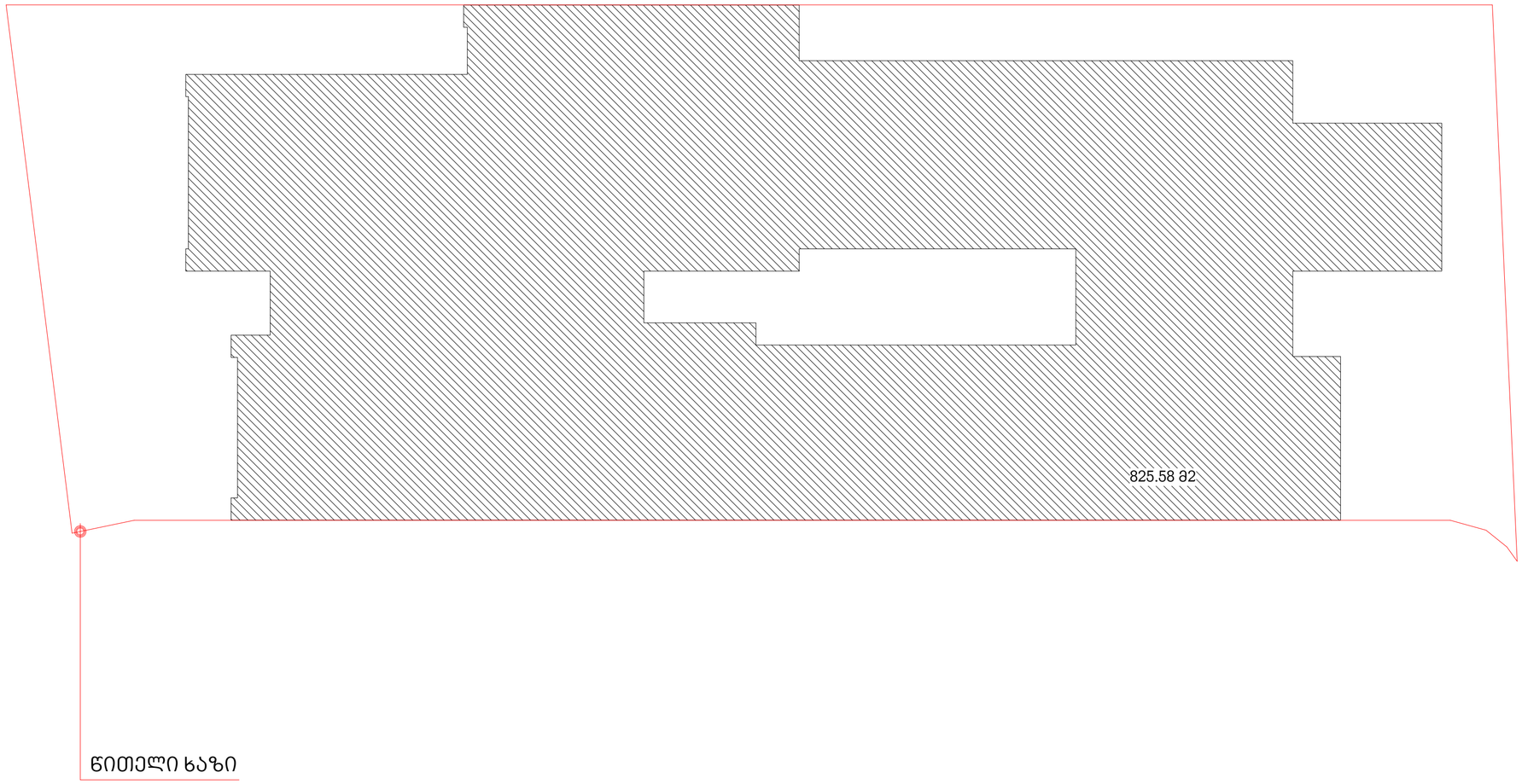

წითელი ხაზი

1 Croc Level 2 k1

1 : 150

D:\project\Vake me-9\09_SUBMITTED MATERIALS\shetanxmeba 10.07.2014 (20 sartuli)\010_Vake9_2014.07.09 (2014) D.rvt

მრავალგვინიანი
საცხოვრებელი სახლი

ჭავჭავაძის გამზ. 29-31-33

ექსპლიკაცია

1 - გენერატორი

2 - გათბობის ქვაბი

3 - ავტოფარეხში შემოგავალი პაერი

4 - ავტოფარეხიდან გამავალი პაერი

5 - კონდენციონერის გარე ბლოკი

1 კიბის უჯრედი/ლიფტი

2 ავტოსადგომი.

3 დამხმარე სათავსო.

4 ვესტიბიული.

5 კიბის უჯრედი/ლიფტი კომერციული.

6 ჯოლი.

7 კომერციული სივრცე

8 აივანი

დამკვეთი:

მოყვასი 2012

ხმალაძე
არქიტექტორები

თბილისი
უზნაძის 91ა
E-mail: Giorgi@Khmaladze.ge

პრ. ავტორი	დესიგნერ
დახაზა	Author
შეამოწმა	Checker

კ1 კროკი I სართული

Format A2
Scale 1 : 150
7/16/2014 20:16:57

A123

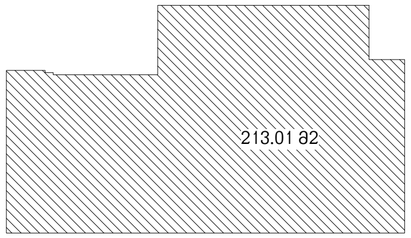

1 Croc Level 1

1 : 200

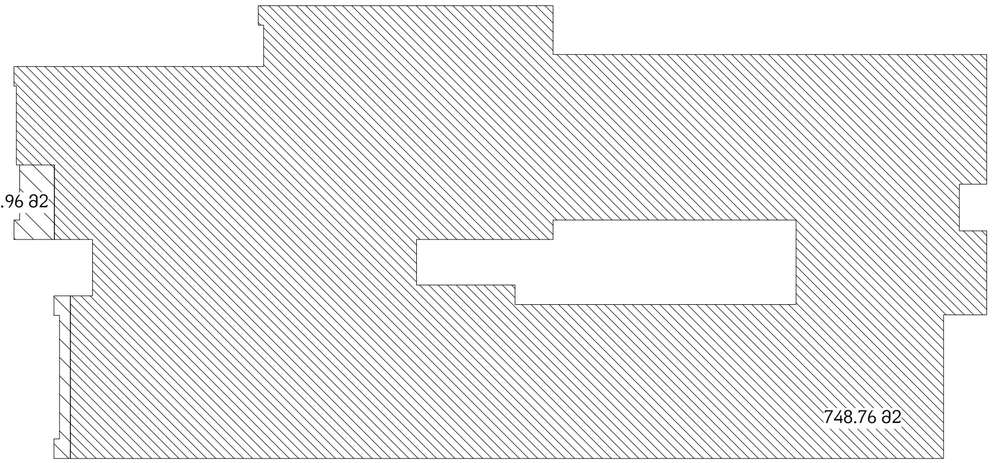

2 Croc Level 2

1 : 200

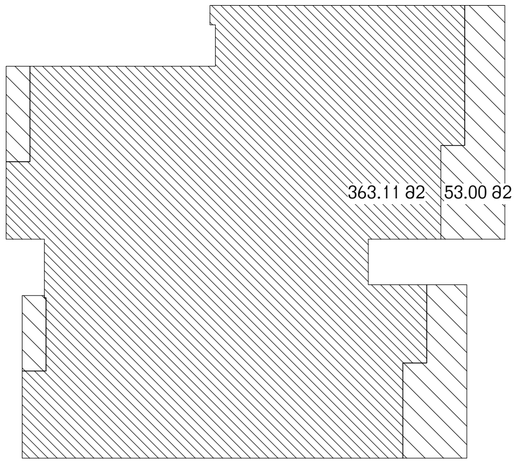

3 Croc Level 3

1 : 200

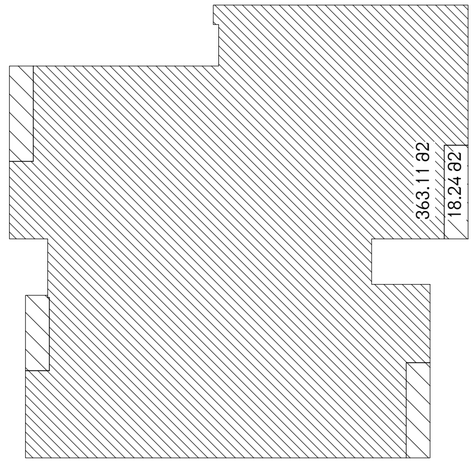

4 Croc Level 5

1 : 200

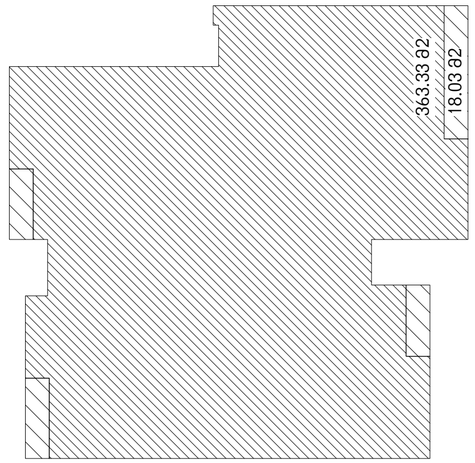

5 Croc Level 4, Level 6

1 : 200

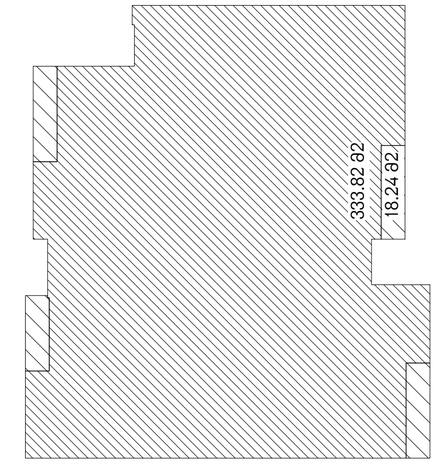

6 Croc Level 7

1 : 200

D:\project\Vake me-9\09_SUBMITTED MATERIALS\shetanxmeba 10.07.2014 (20 sartuli)\010_Vake9_2014.07.09 (2014) D.rvt

მრავალგვინიანი
საცხოვრებელი სახლი

ჭავჭავაძის გამზ. 29-31-33

ექსპლიკაცია

1 - გენერატორი

2 - გათბობის ქვაბი

3 - ავტოფარეხში შემოგავალი პაერი

4 - ავტოფარეხიდან გამავალი პაერი

5 - კონდენციონერის გარე ბლოკი

1 კიბის უჯრედი/ლიფტი

2 ავტოსადგომი.

3 დამხმარე სათავსო.

4 ვესტიბიული.

5 კიბის უჯრედი/ლიფტი კომერციული.

6 ჯოლი.

7 კომერციული სივრცე

8 აივანი

დამკვეთი:

მოყვასი 2012

ხმალაძე
არქიტექტორები

თბილისი
უზნაძის 91ა
E-mail: Giorgi@Khmaladze.ge

პრ. ავტორი გ. ხმალაძე
დახაზა დ. ჯობაძე
შეამოწმა გ. ხმალაძე

კ2 კროკი I , II , III , V , VI , VII
სართულები

Format A2
Scale 1 : 200
7/16/2014 20:18:16

A124

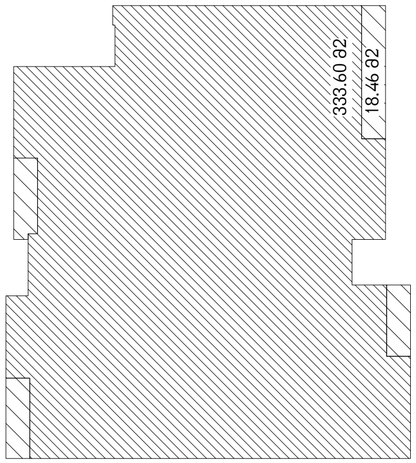

1 Croc Level 8, Level 10
1 : 200

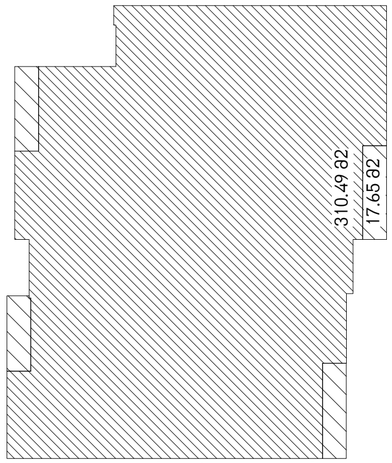

4 Croc Level 13, Level 15, Level 17
1 : 200

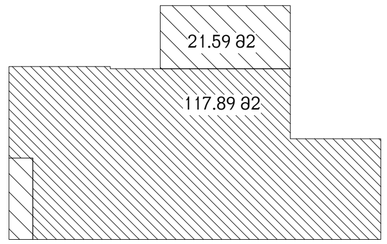

7 Croc Level 20
1 : 200

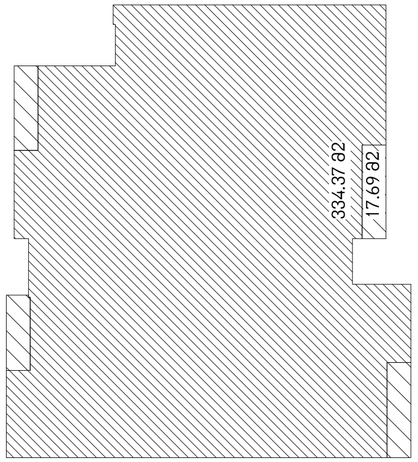

2 Croc Level 9, Level 11
1 : 200

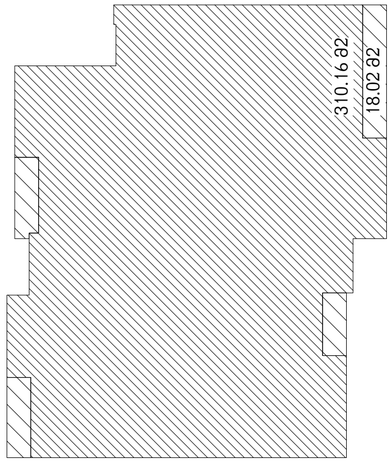

5 Croc Level 14, Level 16, Level 18
1 : 200

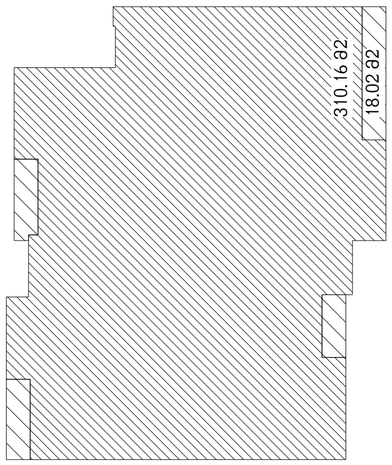

3 Croc Level 12
1 : 200

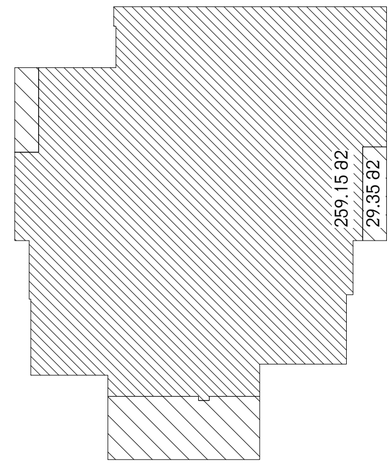

6 Croc Level 19
1 : 200

D:\project\Vake me-9\09_SUBMITTED MATERIALS\shetanxmeba 10.07.2014 (20 sartuli)\010_Vake9_2014.07.09 (2014) D.rvt

მრავალგვიანი
საცხოვრებელი სახლი

ჭავჭავაძის გამზ. 29-31-33

ექსპლიკაცია

1 - გენერატორი

2 - გათბობის ძვაბი

3 - ავტოფარეხში შემომავალი პაერი

4 - ავტოფარეხიდან გამავალი პაერი

5 - კონდენციონერის გარე ბლოკი

1 კიბის უჯრედი/ლიფტი

2 ავტოსადგომი.

3 დამხმარე სათავსო.

4 ვესტიბიული.

5 კიბის უჯრედი/ლიფტი კომერციული.

6 ჯოლი.

7 კომერციული სივრცე

8 აივანი

დამკვეთი:

მოყვასი 2012

ხმალაძე
არქიტექტორები

თბილისი
უზნაძის 91ა
E-mail: Giorgi@Khmaladze.ge

პრ. ავტორი	გ. ხმალაძე
დახაზა	დ. ჯობაძე
შეამოწმა	გ. ხმალაძე

კ2 კრ0კი VIII , IX , XII , XIII , XIV , XIX , XX სართულები

Format A2
Scale 1 : 200
7/16/2014 20:18:18

A125

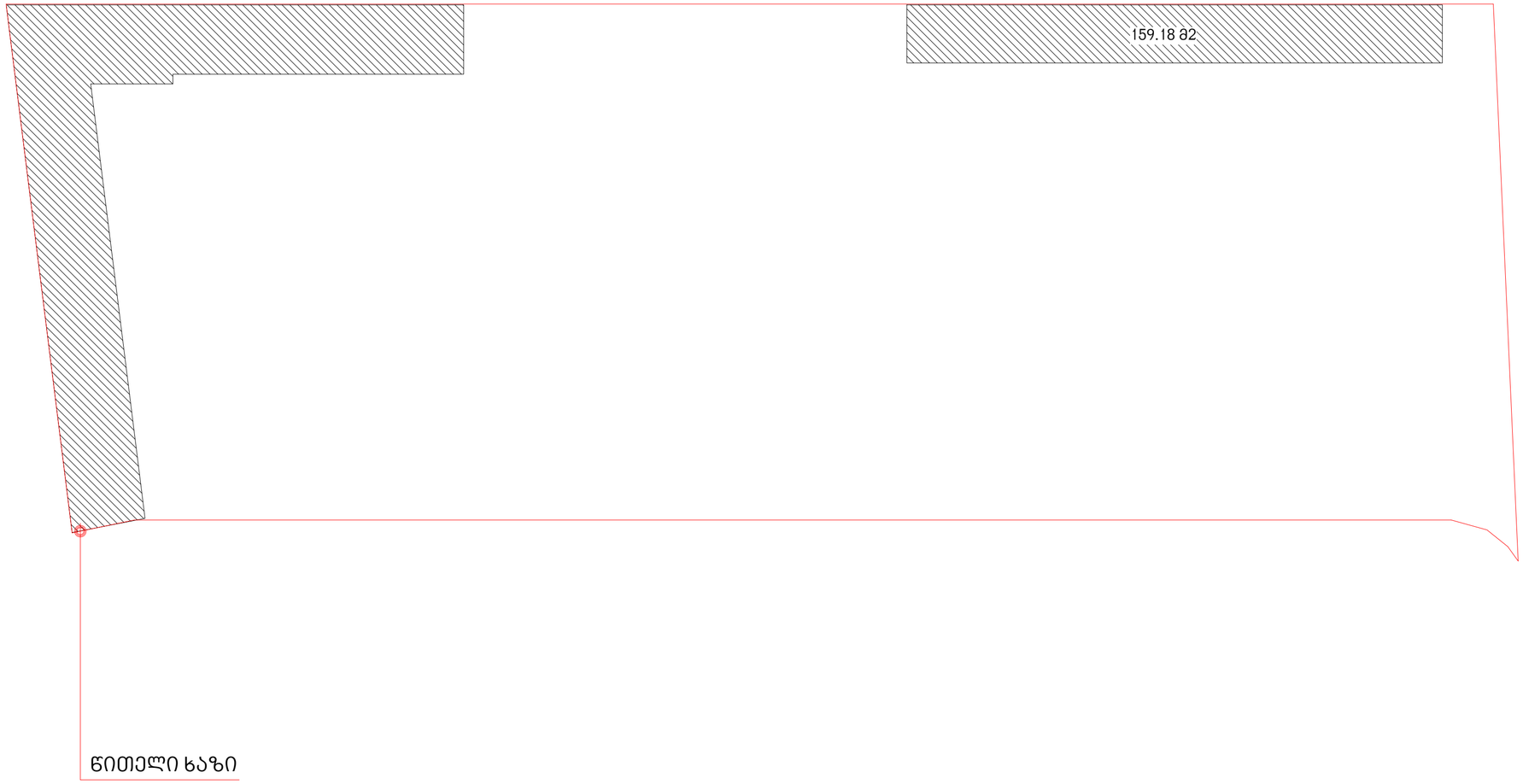

1 Croc Level 1 k3

1 : 150

D:\project\Vake me-9\09_SUBMITTED MATERIALS\shetanxmeba 10.07.2014 (20 sartuli)\010_Vake9_2014.07.09 (2014) D.rvt

მრავალგვიანი საცხოვრებელი სახლი

ჭავჭავაძის გამზ. 29-31-33

ექსპლიკაცია

1 - გენერატორი

2 - გათბობის ქვაბი

3 - ავტოფარეხში შემოგავალი პაერი

4 - ავტოფარეხიდან გამავალი პაერი

5 - კონდენციონერის გარე ბლოკი

1 კიბის უჯრედი/ლიფტი

2 ავტოსადგომი.

3 დამხმარე სათავსო.

4 ვესტიბიული.

5 კიბის უჯრედი/ლიფტი კომერციული.

6 ჰოლი.

7 კომერციული სივრცე

8 აივანი

დამკვეთი:

მოყვასი 2012

ხმალაძე არქიტექტორები

თბილისი
უზნაძის 91ა
E-mail: Giorgi@Khmaladze.ge

პრ. ავტორი დესიგნერ
დახაზა ავტორ
შეამოწმა ჩეკერ

კვ კროკი

Format A2
Scale 1 : 150
7/16/2014 20:17:03

A126