ხეჩინაშვ. კლინიკა

4617750

4617700

4802250

სამომავლო გ.მ.პ.

გ.მ.პ.

ჭავჭავაძის გამზირი

გზის ღერძი

36.56

11.65

1.37

469.35 469.16 469.01 469.37 469.30 469.34 469.89 468.85 468.77 468.61 468.52 468.43 468.47 468.72 468.43 468.40 467.410 467.510 467.910 468.160 468.425 468.710 468.54 468.69 468.64 468.68 468.70 468.71 468.76 468.78 469.87 469.33 469.45 469.60 469.29 469.61 469.34 469.15 469.63 469.29 470.07 469.76

სიტუაციური სქემა
მ 1:2000

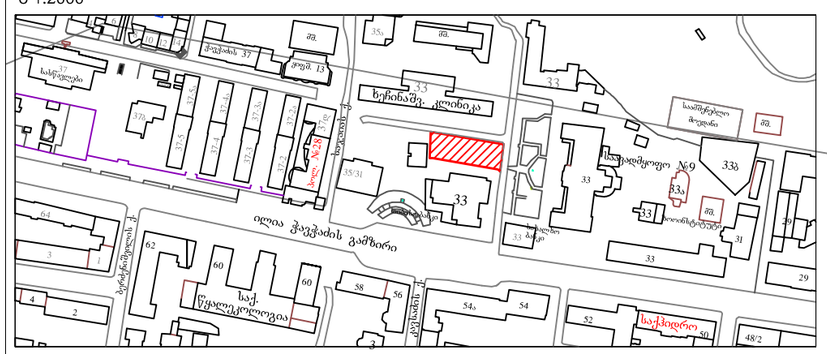
ილია ჭავჭავაძის გამზირი
სჭ. წყალტუბოლოგია
სჭ. №38
სჭ. №9
სჭ. №33
სჭ. №33ბ
სჭ. №33ა
სჭ. №33გ
სჭ. №33დ
სჭ. №33ე
სჭ. №33ვ
სჭ. №33ზ
სჭ. №33თ
სჭ. №33ი
სჭ. №33კ
სჭ. №33ლ
სჭ. №33მ
სჭ. №33ნ
სჭ. №33ო
სჭ. №33პ
სჭ. №33ჟ
სჭ. №33რ
სჭ. №33ს
სჭ. №33ტ
სჭ. №33უ
სჭ. №33ფ
სჭ. №33ქ
სჭ. №33ღ
სჭ. №33ყ
სჭ. №33შ
სჭ. №33ჩ
სჭ. №33ც
სჭ. №33ძ
სჭ. №33წ
სჭ. №33ჭ
სჭ. №33ხ
სჭ. №33ჯ
სჭ. №33ჰ
სჭ. №33ჱ
სჭ. №33ჲ
სჭ. №33ჳ
სჭ. №33ჴ
სჭ. №33ჵ
სჭ. №33ჶ
სჭ. №33ჷ
სჭ. №33ჸ
სჭ. №33ჹ
სჭ. №33ჺ
სჭ. №33჻
სჭ. №33ჼ
სჭ. №33ჽ
სჭ. №33ჾ
სჭ. №33ჿ
სჭ. №33ᄀ
სჭ. №33ᄁ
სჭ. №33ᄂ
სჭ. №33ᄃ
სჭ. №33ᄄ
სჭ. №33ᄅ
სჭ. №33ᄆ
სჭ. №33ᄇ
სჭ. №33ᄈ
სჭ. №33ᄉ
სჭ. №33ᄊ
სჭ. №33ᄋ
სჭ. №33ᄌ
სჭ. №33ᄍ
სჭ. №33ᄎ
სჭ. №33ᄏ
სჭ. №33ᄐ
სჭ. №33ᄑ
სჭ. №33ᄒ
სჭ. №33ᅡ
სჭ. №33ᅢ
სჭ. №33ᅣ
სჭ. №33ᅤ
სჭ. №33ᅥ
სჭ. №33ᅦ
სჭ. №33ᅧ
სჭ. №33ᅨ
სჭ. №33ᅩ
სჭ. №33ᅪ
სჭ. №33ᅫ
სჭ. №33ᅬ
სჭ. №33ᅭ
სჭ. №33ᅮ
სჭ. №33ᅯ
სჭ. №33ᅰ
სჭ. №33ᅱ
სჭ. №33ᅲ
სჭ. №33ᅳ
სჭ. №33ᅴ
სჭ. №33ᅵ
სჭ. №33ᅶ
სჭ. №33ᅷ
სჭ. №33ᅸ
სჭ. №33ᅹ
სჭ. №33ᅺ
სჭ. №33ᅻ
სჭ. №33ᅼ
სჭ. №33ᅽ
სჭ. №33ᅾ
სჭ. №33ᅿ
სჭ. №33ᆀ
სჭ. №33ᆁ
სჭ. №33ᆂ
სჭ. №33ᆃ
სჭ. №33ᆄ
სჭ. №33ᆅ
სჭ. №33ᆆ
სჭ. №33ᆇ
სჭ. №33ᆈ
სჭ. №33ᆉ
სჭ. №33ᆊ
სჭ. №33ᆋ
სჭ. №33ᆌ
სჭ. №33ᆍ
სჭ. №33ᆎ
სჭ. №33ᆏ
სჭ. №33ᆐ
სჭ. №33ᆑ
სჭ. №33ᆒ
სჭ. №33ᆓ
სჭ. №33ᆔ
სჭ. №33ᆕ
სჭ. №33ᆖ
სჭ. №33ᆗ
სჭ. №33ᆘ
სჭ. №33ᆙ
სჭ. №33ᆚ
სჭ. №33ᆛ
სჭ. №33ᆜ
სჭ. №33ᆝ
სჭ. №33ᆞ
სჭ. №33ᆟ
სჭ. №33ᆠ
სჭ. №33ᆡ
სჭ. №33ᆢ
სჭ. №33ᆣ
სჭ. №33ᆤ
სჭ. №33ᆥ
სჭ. №33ᆦ
სჭ. №33ᆧ
სჭ. №33ᆨ
სჭ. №33ᆩ
სჭ. №33ᆪ
სჭ. №33ᆫ
სჭ. №33ᆬ
სჭ. №33ᆭ
სჭ. №33ᆮ
სჭ. №33ᆯ
სჭ. №33ᆰ
სჭ. №33ᆱ
სჭ. №33ᆲ
სჭ. №33ᆳ
სჭ. №33ᆴ
სჭ. №33ᆵ
სჭ. №33ᆶ
სჭ. №33ᆷ
სჭ. №33ᆸ
სჭ. №33ᆹ
სჭ. №33ᆺ
სჭ. №33ᆻ
სჭ. №33ᆼ
სჭ. №33ᆽ
სჭ. №33ᆾ
სჭ. №33ᆿ
სჭ. №33ᇀ
სჭ. №33ᇁ
სჭ. №33ᇂ
სჭ. №33ᇃ
სჭ. №33ᇄ
სჭ. №33ᇅ
სჭ. №33ᇆ
სჭ. №33ᇇ
სჭ. №33ᇈ
სჭ. №33ᇉ
სჭ. №33ᇊ
სჭ. №33ᇋ
სჭ. №33ᇌ
სჭ. №33ᇍ
სჭ. №33ᇎ
სჭ. №33ᇏ
სჭ. №33ᇐ
სჭ. №33ᇑ
სჭ. №33ᇒ
სჭ. №33ᇓ
სჭ. №33ᇔ
სჭ. №33ᇕ
სჭ. №33ᇖ
სჭ. №33ᇗ
სჭ. №33ᇘ
სჭ. №33ᇙ
სჭ. №33ᇚ
სჭ. №33ᇛ
სჭ. №33ᇜ
სჭ. №33ᇝ
სჭ. №33ᇞ
სჭ. №33ᇟ
სჭ. №33ᇠ
სჭ. №33ᇡ
სჭ. №33ᇢ
სჭ. №33ᇣ
სჭ. №33ᇤ
სჭ. №33ᇥ
სჭ. №33ᇦ
სჭ. №33ᇧ
სჭ. №33ᇨ
სჭ. №33ᇩ
სჭ. №33ᇪ
სჭ. №33ᇫ
სჭ. №33ᇬ
სჭ. №33ᇭ
სჭ. №33ᇮ
სჭ. №33ᇯ
სჭ. №33ᇰ
სჭ. №33ᇱ
სჭ. №33ᇲ
სჭ. №33ᇳ
სჭ. №33ᇴ
სჭ. №33ᇵ
სჭ. №33ᇶ
სჭ. №33ᇷ
სჭ. №33ᇸ
სჭ. №33ᇹ
სჭ. №33ᇺ
სჭ. №33ᇻ
სჭ. №33ᇼ
სჭ. №33ᇽ
სჭ. №33ᇾ
სჭ. №33ᇿ
სჭ. №33ሀ
სჭ. №33ሁ
სჭ. №33ሂ
სჭ. №33ሃ
სჭ. №33ሄ
სჭ. №33ህ
სჭ. №33ሆ
სჭ. №33ሇ
სჭ. №33ለ
სჭ. №33ሉ
სჭ. №33ሊ
სჭ. №33ላ
სჭ. №33ሌ
სჭ. №33ል
სჭ. №33ሎ
სჭ. №33ሏ
სჭ. №33ሐ
სჭ. №33ሑ
სჭ. №33ሒ
სჭ. №33ሓ
სჭ. №33ሔ
სჭ. №33ሕ
სჭ. №33ሖ
სჭ. №33ሗ
სჭ. №33መ
სჭ. №33ሙ
სჭ. №33ሚ
სჭ. №33ማ
სჭ. №33ሜ
სჭ. №33ም
სჭ. №33ሞ
სჭ. №33ሟ
სჭ. №33ሠ
სჭ. №33ሡ
სჭ. №33ሢ
სჭ. №33ሣ
სჭ. №33ሤ
სჭ. №33ሥ
სჭ. №33ሦ
სჭ. №33ሧ
სჭ. №33ረ
სჭ. №33ሩ
სჭ. №33ሪ
სჭ. №33ራ
სჭ. №33ሬ
სჭ. №33ር
სჭ. №33ሮ
სჭ. №33ሯ
სჭ. №33ሰ
სჭ. №33ሱ
სჭ. №33ሲ
სჭ. №33ሳ
სჭ. №33ሴ
სჭ. №33ስ
სჭ. №33ሶ
სჭ. №33ሷ
სჭ. №33ሸ
სჭ. №33ሹ
სჭ. №33ሺ
სჭ. №33ሻ
სჭ. №33ሼ
სჭ. №33ሽ
სჭ. №33ሾ
სჭ. №33ሿ
სჭ. №33ቀ
სჭ. №33ቁ
სჭ. №33ቂ
სჭ. №33ቃ
სჭ. №33ቄ
სჭ. №33ቅ
სჭ. №33ቆ
სჭ. №33ቇ
სჭ. №33በ
სჭ. №33ቡ
სჭ. №33ቢ
სჭ. №33ባ
სჭ. №33ቤ
სჭ. №33ብ
სჭ. №33ቦ
სჭ. №33ቧ
სჭ. №33ቨ
სჭ. №33ቩ
სჭ. №33ቪ
სჭ. №33ቫ
სჭ. №33ቬ
სჭ. №33ቭ
სჭ. №33ቮ
სჭ. №33ቯ
სჭ. №33ተ
სჭ. №33ቱ
სჭ. №33ቲ
სჭ. №33ታ
სჭ. №33ቴ
სჭ. №33ት
სჭ. №33ቶ
სჭ. №33ቷ
სჭ. №33ቸ
სჭ. №33ቹ
სჭ. №33ቺ
სჭ. №33ቻ
სჭ. №33ቼ
სჭ. №33ች
სჭ. №33ቾ
სჭ. №33ቿ
სჭ. №33ኀ
სჭ. №33ኁ
სჭ. №33ኂ
სჭ. №33ኃ
სჭ. №33ኄ
სჭ. №33ኅ
სჭ. №33ኆ
სჭ. №33ኇ
სჭ. №33ነ
სჭ. №33ኑ
სჭ. №33ኒ
სჭ. №33ና
სჭ. №33ኔ
სჭ. №33ን
სჭ. №33ኖ
სჭ. №33ኗ
სჭ. №33ኘ
სჭ. №33ኙ
სჭ. №33ኚ
სჭ. №33ኛ
სჭ. №33ኜ
სჭ. №33ኝ
სჭ. №33ኞ
სჭ. №33ኟ
სჭ. №33አ
სჭ. №33ኡ
სჭ. №33ኢ
სჭ. №33ኣ
სჭ. №33ኤ
სჭ. №33እ
სჭ. №33ኦ
სჭ. №33ኧ
სჭ. №33ከ
სჭ. №33ኩ
სჭ. №33ኪ
სჭ. №33ካ
სჭ. №33ኬ
სჭ. №33ክ
სჭ. №33ኮ
სჭ. №33ኯ
სჭ. №33ኰ
სჭ. №33ኲ
სჭ. №33ኳ
სჭ. №33ኴ
სჭ. №33ኵ
სჭ. №33ኸ
სჭ. №33ኹ
სჭ. №33ኺ
სჭ. №33ኻ
სჭ. №33ኼ
სჭ. №33ኽ
სჭ. №33ኾ
სჭ. №33ዀ
სჭ. №33ዂ
სჭ. №33ዃ
სჭ. №33ዄ
სჭ. №33ዅ
სჭ. №33ወ
სჭ. №33ዉ
სჭ. №33ዊ
სჭ. №33ዋ
სჭ. №33ዌ
სჭ. №33ው
სჭ. №33ዎ
სჭ. №33ዏ
სჭ. №33ዐ
სჭ. №33ዑ
სჭ. №33ዒ
სჭ. №33ዓ
სჭ. №33ዔ
სჭ. №33ዕ
სჭ. №33ዖ
სჭ. №33ዘ
სჭ. №33ዙ
სჭ. №33ዚ
სჭ. №33ዛ
სჭ. №33ዜ
სჭ. №33ዝ
სჭ. №33ዞ
სჭ. №33ዟ
სჭ. №33ዠ
სჭ. №33ዡ
სჭ. №33ዢ
სჭ. №33ዣ
სჭ. №33ዤ
სჭ. №33ዥ
სჭ. №33ዦ
სჭ. №33ዧ
სჭ. №33የ
სჭ. №33ዩ
სჭ. №33ዪ
სჭ. №33ያ
სჭ. №33ዬ
სჭ. №33ይ
სჭ. №33ዮ
სჭ. №33ዯ
სჭ. №33ደ
სჭ. №33ዱ
სჭ. №33ዲ
სჭ. №33ዳ
სჭ. №33ዴ
სჭ. №33ድ
სჭ. №33ዶ
სჭ. №33ዷ
სჭ. №33ጀ
სჭ. №33ጁ
სჭ. №33ጂ
სჭ. №33ጃ
სჭ. №33ጄ
სჭ. №33ጅ
სჭ. №33ጆ
სჭ. №33ጇ
სჭ. №33ገ
სჭ. №33ጉ
სჭ. №33ጊ
სჭ. №33ጋ
სჭ. №33ጌ
სჭ. №33ግ
სჭ. №33ጎ
სჭ. №33ጏ
სჭ. №33ጐ
სჭ. №33ጒ
სჭ. №33ጓ
სჭ. №33ጔ
სჭ. №33ጕ
სჭ. №33ጘ
სჭ. №33ጙ
სჭ. №33ጚ
სჭ. №33ጛ
სჭ. №33ጜ
სჭ. №33ጝ
სჭ. №33ጞ
სჭ. №33ጟ
სჭ. №33ጠ
სჭ. №33ጡ
სჭ. №33ጢ
სჭ. №33ጣ
სჭ. №33ጤ
სჭ. №33ጥ
სჭ. №33ጦ
სჭ. №33ጧ
სჭ. №33ጨ
სჭ. №33ጩ
სჭ. №33ጪ
სჭ. №33ጫ
სჭ. №33ጬ
სჭ. №33ጭ
სჭ. №33ጮ
სჭ. №33ጯ
სჭ. №33ጰ
სჭ. №33ጱ
სჭ. №33ጲ
სჭ. №33ጳ
სჭ. №33ጴ
სჭ. №33ጵ
სჭ. №33ጶ
სჭ. №33ጷ
სჭ. №33ጸ
სჭ. №33ጹ
სჭ. №33ጺ
სჭ. №33ጻ
სჭ. №33ጼ
სჭ. №33ጽ
სჭ. №33ጾ
სჭ. №33ጿ
სჭ. №33ፀ
სჭ. №33ፁ
სჭ. №33ፂ
სჭ. №33ፃ
სჭ. №33ፄ
სჭ. №33ፅ
სჭ. №33ፆ
სჭ. №33ፇ
სჭ. №33ፈ
სჭ. №33ፉ
სჭ. №33ፊ
სჭ. №33ፋ
სჭ. №33ፌ
სჭ. №33ፍ
სჭ. №33ፎ
სჭ. №33ፏ
სჭ. №33ፐ
სჭ. №33ፑ
სჭ. №33ፒ
სჭ. №33ፓ
სჭ. №33ፔ
სჭ. №33ፕ
სჭ. №33ፖ
სჭ. №33ፗ
სჭ. №33ፘ
სჭ. №33ፙ
სჭ. №33ፚ
სჭ. №33፛
სჭ. №33፜
სჭ. №33፝
სჭ. №33፞
სჭ. №33፟
სჭ. №33፠
სჭ. №33፡
სჭ. №33።
სჭ. №33፣
სჭ. №33፤
სჭ. №33፥
სჭ. №33፦
სჭ. №33፧
სჭ. №33፨
სჭ. №33፩
სჭ. №33፪
სჭ. №33፫
სჭ. №33፬
სჭ. №33፭
სჭ. №33፮
სჭ. №33፯
სჭ. №33፰
სჭ. №33፱
სჭ. №33፲
სჭ. №33፳
სჭ. №33፴
სჭ. №33፵
სჭ. №33፶
სჭ. №33፷
სჭ. №33፸
სჭ. №33፹
სჭ. №33፺
სჭ. №33፻
სჭ. №33፼
სჭ. №33፽
სჭ. №33፾
სჭ. №33፿
სჭ. №33ᎀ
სჭ. №33ᎁ
სჭ. №33ᎂ
სჭ. №33ᎃ
სჭ. №33ᎄ
სჭ. №33ᎅ
სჭ. №33ᎆ
სჭ. №33ᎇ
სჭ. №33ᎈ
სჭ. №33ᎉ
სჭ. №33ᎊ
სჭ. №33ᎋ
სჭ. №33ᎌ
სჭ. №33ᎍ
სჭ. №33ᎎ
სჭ. №33ᎏ
სჭ. №33᎐
სჭ. №33᎑
სჭ. №33᎒
სჭ. №33᎓
სჭ. №33᎔
სჭ. №33᎕
სჭ. №33᎖
სჭ. №33᎗
სჭ. №33᎘
სჭ. №33᎙
სჭ. №33᎚
სჭ. №33᎛
სჭ. №33᎜
სჭ. №33᎝
სჭ. №33᎞
სჭ. №33᎟
სჭ. №33Ꭰ
სჭ. №33Ꭱ
სჭ. №33Ꭲ
სჭ. №33Ꭳ
სჭ. №33Ꭴ
სჭ. №33Ꭵ
სჭ. №33Ꭶ
სჭ. №33Ꭷ
სჭ. №33Ꭸ
სჭ. №33Ꭹ
სჭ. №33Ꭺ
სჭ. №33Ꭻ
სჭ. №33Ꭼ
სჭ. №33Ꭽ
სჭ. №33Ꭾ
სჭ. №33Ꭿ
სჭ. №33Ꮀ
სჭ. №33Ꮁ
სჭ. №33Ꮂ
სჭ. №33Ꮃ
სჭ. №33Ꮄ
სჭ. №33Ꮅ
სჭ. №33Ꮆ
სჭ. №33Ꮇ
სჭ. №33Ꮈ
სჭ. №33Ꮉ
სჭ. №33Ꮊ
სჭ. №33Ꮋ
სჭ. №33Ꮌ
სჭ. №33Ꮍ
სჭ. №33Ꮎ
სჭ. №33Ꮏ
სჭ. №33Ꮐ
სჭ. №33Ꮑ
სჭ. №33Ꮒ
სჭ. №33Ꮓ
სჭ. №33Ꮔ
სჭ. №33Ꮕ
სჭ. №33Ꮖ
სჭ. №33Ꮗ
სჭ. №33Ꮘ
სჭ. №33Ꮙ
სჭ. №33Ꮚ
სჭ. №33Ꮛ
სჭ. №33Ꮜ
სჭ. №33Ꮝ
სჭ. №33Ꮞ
სჭ. №33Ꮟ
სჭ. №33Ꮠ
სჭ. №33Ꮡ
სჭ. №33Ꮢ
სჭ. №33Ꮣ
სჭ. №33Ꮤ
სჭ. №33Ꮥ
სჭ. №33Ꮦ
სჭ. №33Ꮧ
სჭ. №33Ꮨ
სჭ. №33Ꮩ
სჭ. №33Ꮪ
სჭ. №33Ꮫ
სჭ. №33Ꮬ
სჭ. №33Ꮭ
სჭ. №33Ꮮ
სჭ. №33Ꮯ
სჭ. №33Ꮰ
სჭ. №33Ꮱ
სჭ. №33Ꮲ
სჭ. №33Ꮳ
სჭ. №33Ꮴ
სჭ. №33Ꮵ
სჭ. №33Ꮶ
სჭ. №33Ꮷ
სჭ. №33Ꮸ
სჭ. №33Ꮹ
სჭ. №33Ꮺ
სჭ. №33Ꮻ
სჭ. №33Ꮼ
სჭ. №33Ꮽ
სჭ. №33Ꮾ
სჭ. №33Ꮿ
სჭ. №33Ᏸ
სჭ. №33Ᏹ
სჭ. №33Ᏺ
სჭ. №33Ᏻ
სჭ. №33Ᏼ
სჭ. №33Ᏽ
სჭ. №33᏾
სჭ. №33᏿
სჭ. №33᐀
სჭ. №33ᐁ
სჭ. №33ᐂ
სჭ. №33ᐃ
სჭ. №33ᐄ
სჭ. №33ᐅ
სჭ. №33ᐆ
სჭ. №33ᐇ
სჭ. №33ᐈ
სჭ. №33ᐉ
სჭ. №33ᐊ
სჭ. №33ᐋ
სჭ. №33ᐌ
სჭ. №33ᐍ
სჭ. №33ᐎ
სჭ. №33ᐏ
სჭ. №33ᐐ
სჭ. №33ᐑ
სჭ. №33ᐒ
სჭ. №33ᐓ
სჭ. №33ᐔ
სჭ. №33ᐕ
სჭ. №33ᐖ
სჭ. №33ᐗ
სჭ. №33ᐘ
სჭ. №33ᐙ
სჭ. №33ᐚ
სჭ. №33ᐛ
სჭ. №33ᐜ
სჭ. №33ᐝ
სჭ. №33ᐞ
სჭ. №33ᐟ
სჭ. №33ᐠ
სჭ. №33ᐡ
სჭ. №33ᐢ
სჭ. №33ᐣ
სჭ. №33ᐤ
სჭ. №33ᐥ
სჭ. №33ᐦ
სჭ. №33ᐧ
სჭ. №33ᐨ
სჭ. №33ᐩ
სჭ. №33ᐪ
სჭ. №33ᐫ
სჭ. №33ᐬ
სჭ. №33ᐭ
სჭ. №33ᐮ
სჭ. №33ᐯ
სჭ. №33ᐰ
სჭ. №33ᐱ
სჭ. №33ᐲ
სჭ. №33ᐳ
სჭ. №33ᐴ
სჭ. №33ᐵ
სჭ. №33ᐶ
სჭ. №33ᐷ
სჭ. №33ᐸ
სჭ. №33ᐹ
სჭ. №33ᐺ
სჭ. №33ᐻ
სჭ. №33ᐼ
სჭ. №33ᐽ
სჭ. №33ᐾ
სჭ. №33ᐿ
სჭ. №33ᑀ
სჭ. №33ᑁ
სჭ. №33ᑂ
სჭ. №33ᑃ
სჭ. №33ᑄ
სჭ. №33ᑅ
სჭ. №33ᑆ
სჭ. №33ᑇ
სჭ. №33ᑈ
სჭ. №33ᑉ
სჭ. №33ᑊ
სჭ. №33ᑋ
სჭ. №33ᑌ
სჭ. №33ᑍ
სჭ. №33ᑎ
სჭ. №33ᑏ
სჭ. №33ᑐ
სჭ. №33ᑑ
სჭ. №33ᑒ
სჭ. №33ᑓ
სჭ. №33ᑔ
სჭ. №33ᑕ
სჭ. №33ᑖ
სჭ. №33ᑗ
სჭ. №33ᑘ
სჭ. №33ᑙ
სჭ. №33ᑚ
სჭ. №33ᑛ
სჭ. №33ᑜ
სჭ. №33ᑝ
სჭ. №33ᑞ
სჭ. №33ᑟ
სჭ. №33ᑠ
სჭ. №33ᑡ
სჭ. №33ᑢ
სჭ. №33ᑣ
სჭ. №33ᑤ
სჭ. №33ᑥ
სჭ. №33ᑦ
სჭ. №33ᑧ
სჭ. №33ᑨ
სჭ. №33ᑩ
სჭ. №33ᑪ
სჭ. №33ᑫ
სჭ. №33ᑬ
სჭ. №33ᑭ
სჭ. №33ᑮ
სჭ. №33ᑯ
სჭ. №33ᑰ
სჭ. №33ᑱ
სჭ. №33ᑲ
სჭ. №33ᑳ
სჭ. №33ᑴ
სჭ. №33ᑵ
სჭ. №33ᑶ
სჭ. №33ᑷ
სჭ. №33ᑸ
სჭ. №33ᑹ
სჭ. №33ᑺ
სჭ. №33ᑻ
სჭ. №33ᑼ
სჭ. №33ᑽ
სჭ. №33ᑾ
სჭ. №33ᑿ
სჭ. №33ᒀ
სჭ. №33ᒁ
სჭ. №33ᒂ
სჭ. №33ᒃ
სჭ. №33ᒄ
სჭ. №33ᒅ
სჭ. №33ᒆ
სჭ. №33ᒇ
სჭ. №33ᒈ
სჭ. №33ᒉ
სჭ. №33ᒊ
სჭ. №33ᒋ
სჭ. №33ᒌ
სჭ. №33ᒍ
სჭ. №33ᒎ
სჭ. №33ᒏ
სჭ. №33ᒐ
სჭ. №33ᒑ
სჭ. №33ᒒ
სჭ. №33ᒓ
სჭ. №33ᒔ
სჭ. №33ᒕ
სჭ. №33ᒖ
სჭ. №33ᒗ
სჭ. №33ᒘ
სჭ. №33ᒙ
სჭ. №33ᒚ
სჭ. №33ᒛ
სჭ. №33ᒜ
სჭ. №33ᒝ
სჭ. №33ᒞ
სჭ. №33ᒟ
სჭ. №33ᒠ
სჭ. №33ᒡ
სჭ. №33ᒢ
სჭ. №33ᒣ
სჭ. №33ᒤ
სჭ. №33ᒥ
სჭ. №33ᒦ
სჭ. №33ᒧ
სჭ. №33ᒨ
სჭ. №33ᒩ
სჭ. №33ᒪ
სჭ. №33ᒫ
სჭ. №33ᒬ
სჭ. №33ᒭ
სჭ. №33ᒮ
სჭ. №33ᒯ
სჭ. №33ᒰ
სჭ. №33ᒱ
სჭ. №33ᒲ
სჭ. №33ᒳ
სჭ. №33ᒴ
სჭ. №33ᒵ
სჭ. №33ᒶ
სჭ. №33ᒷ
სჭ. №33ᒸ
სჭ. №33ᒹ
სჭ. №33ᒺ
სჭ. №33ᒻ
სჭ. №33ᒼ
სჭ. №33ᒽ
სჭ. №33ᒾ
სჭ. №33ᒿ
სჭ. №33ᓀ
სჭ. №33ᓁ
სჭ. №33ᓂ
სჭ. №33ᓃ
სჭ. №33ᓄ
სჭ. №33ᓅ
სჭ. №33ᓆ
სჭ. №33ᓇ
სჭ. №33ᓈ
სჭ. №33ᓉ
სჭ. №33ᓊ
სჭ. №33ᓋ
სჭ. №33ᓌ
სჭ. №33ᓍ
სჭ. №33ᓎ
სჭ. №33ᓏ
სჭ. №33ᓐ
სჭ. №33ᓑ
სჭ. №33ᓒ
სჭ. №33ᓓ
სჭ. №33ᓔ
სჭ. №33ᓕ
სჭ. №33ᓖ
სჭ. №33ᓗ
სჭ. №33ᓘ
სჭ. №33ᓙ
სჭ. №33ᓚ
სჭ. №33ᓛ
სჭ. №33ᓜ
სჭ. №33ᓝ
სჭ. №33ᓞ
სჭ. №33ᓟ
სჭ. №33ᓠ
სჭ. №33ᓡ
სჭ. №33ᓢ
სჭ. №33ᓣ
სჭ. №33ᓤ
სჭ. №33ᓥ
სჭ. №33ᓦ
სჭ. №33ᓧ
სჭ. №33ᓨ
სჭ. №33ᓩ
სჭ. №33ᓪ
სჭ. №33ᓫ
სჭ. №33ᓬ
სჭ. №33ᓭ
სჭ. №33ᓮ
სჭ. №33ᓯ
სჭ. №33ᓰ
სჭ. №33ᓱ
სჭ. №33ᓲ
სჭ. №33ᓳ
სჭ. №33ᓴ
სჭ. №33ᓵ
სჭ. №33ᓶ
სჭ. №33ᓷ
სჭ. №33ᓸ
სჭ. №33ᓹ
სჭ. №33ᓺ
სჭ. №33ᓻ
სჭ. №33ᓼ
სჭ. №33ᓽ
სჭ. №33ᓾ
სჭ. №33ᓿ
სჭ. №33ᔀ
სჭ. №33ᔁ
სჭ. №33ᔂ
სჭ. №33ᔃ
სჭ. №33ᔄ
სჭ. №33ᔅ
სჭ. №33ᔆ
სჭ. №33ᔇ
სჭ. №33ᔈ
სჭ. №33ᔉ
სჭ. №33ᔊ
სჭ. №33ᔋ
სჭ. №33ᔌ
სჭ. №33ᔍ
სჭ. №33ᔎ
სჭ. №33ᔏ
სჭ. №33ᔐ
სჭ. №33ᔑ
სჭ. №33ᔒ
სჭ. №33ᔓ
სჭ. №33ᔔ
სჭ. №33ᔕ
სჭ. №33ᔖ
სჭ. №33ᔗ
სჭ. №33ᔘ
სჭ. №33ᔙ
სჭ. №33ᔚ
სჭ. №33ᔛ
სჭ. №33ᔜ
სჭ. №33ᔝ
სჭ. №33ᔞ
სჭ. №33ᔟ
სჭ. №33ᔠ
სჭ. №33ᔡ
სჭ. №33ᔢ
სჭ. №33ᔣ
სჭ. №33ᔤ
სჭ. №33ᔥ
სჭ. №33ᔦ
სჭ. №33ᔧ
სჭ. №33ᔨ
სჭ. №33ᔩ
სჭ. №33ᔪ
სჭ. №33ᔫ
სჭ. №33ᔬ
სჭ. №33ᔭ
სჭ. №33ᔮ
სჭ. №33ᔯ
სჭ. №33ᔰ
სჭ. №33ᔱ
სჭ. №33ᔲ
სჭ. №33ᔳ
სჭ. №33ᔴ
სჭ. №33ᔵ
სჭ. №33ᔶ
სჭ. №33ᔷ
სჭ. №33ᔸ
სჭ. №33ᔹ
სჭ. №33ᔺ
სჭ. №33ᔻ
სჭ. №33ᔼ
სჭ. №33ᔽ
სჭ. №33ᔾ
სჭ. №33ᔿ
სჭ. №33ᕀ
სჭ. №33ᕁ
სჭ. №33ᕂ
სჭ. №33ᕃ
სჭ. №33ᕄ
სჭ. №33ᕅ
სჭ. №33ᕆ
სჭ. №33ᕇ
სჭ. №33ᕈ
სჭ. №33ᕉ
სჭ. №33ᕊ
სჭ. №33ᕋ
სჭ. №33ᕌ
სჭ. №33ᕍ
სჭ. №33ᕎ
სჭ. №33ᕏ
სჭ. №33ᕐ
სჭ. №33ᕑ
სჭ. №33ᕒ
სჭ. №33ᕓ
სჭ. №33ᕔ
სჭ. №33ᕕ
სჭ. №33ᕖ
სჭ. №33ᕗ
სჭ. №33ᕘ
სჭ. №33ᕙ
სჭ. №33ᕚ
სჭ. №33ᕛ
სჭ. №33ᕜ
სჭ. №33ᕝ
სჭ. №33ᕞ
სჭ. №33ᕟ
სჭ. №33ᕠ
სჭ. №33ᕡ
სჭ. №33ᕢ
სჭ. №33ᕣ
სჭ. №33ᕤ
სჭ. №33ᕥ
სჭ. №33ᕦ
სჭ. №33ᕧ
სჭ. №33ᕨ
სჭ. №33ᕩ
სჭ. №33ᕪ
სჭ. №33ᕫ
სჭ. №33ᕬ
სჭ. №33ᕭ
სჭ. №33ᕮ
სჭ. №33ᕯ
სჭ. №33ᕰ
სჭ. №33ᕱ
სჭ. №33ᕲ
სჭ. №33ᕳ
სჭ. №33ᕴ
სჭ. №33ᕵ
სჭ. №33ᕶ
სჭ. №33ᕷ
სჭ. №33ᕸ
სჭ. №33ᕹ
სჭ. №33ᕺ
სჭ. №33ᕻ
სჭ. №33ᕼ
სჭ. №33ᕽ
სჭ. №33ᕾ
სჭ. №33ᕿ
სჭ. №33ᖀ
სჭ. №33ᖁ
სჭ. №33ᖂ
სჭ. №33ᖃ
სჭ. №33ᖄ
სჭ. №33ᖅ
სჭ. №33ᖆ
სჭ. №33ᖇ
სჭ. №33ᖈ
სჭ. №33ᖉ
სჭ. №33ᖊ
სჭ. №33ᖋ
სჭ. №33ᖌ
სჭ. №33ᖍ
სჭ. №33ᖎ
სჭ. №33ᖏ
სჭ. №33ᖐ
სჭ. №33ᖑ
სჭ. №33ᖒ
სჭ. №33ᖓ
სჭ. №33ᖔ
სჭ. №33ᖕ
სჭ. №33ᖖ
სჭ. №33ᖗ
სჭ. №33ᖘ
სჭ. №33ᖙ
სჭ. №33ᖚ
სჭ. №33ᖛ
სჭ. №33ᖜ
სჭ. №33ᖝ
სჭ. №33ᖞ
სჭ. №33ᖟ
სჭ. №33ᖠ
სჭ. №33ᖡ
სჭ. №33ᖢ
სჭ. №33ᖣ
სჭ. №33ᖤ
სჭ. №33ᖥ
სჭ. №33ᖦ
სჭ. №33ᖧ
სჭ. №33ᖨ
სჭ. №33ᖩ
სჭ. №33ᖪ
სჭ. №33ᖫ
სჭ. №33ᖬ
სჭ. №33ᖭ
სჭ. №33ᖮ
სჭ. №33ᖯ
სჭ. №33ᖰ
სჭ. №33ᖱ
სჭ. №33ᖲ
სჭ. №33ᖳ
სჭ. №33ᖴ
სჭ. №33ᖵ
სჭ. №33ᖶ
სჭ. №33ᖷ
სჭ. №33ᖸ
სჭ. №33ᖹ
სჭ. №33ᖺ
სჭ. №33ᖻ
სჭ. №33ᖼ
სჭ. №33ᖽ
სჭ. №33ᖾ
სჭ. №33ᖿ
სჭ. №33ᗀ
სჭ. №33ᗁ
სჭ. №33ᗂ
სჭ. №33ᗃ
სჭ. №33ᗄ
სჭ. №33ᗅ
სჭ. №33ᗆ
სჭ. №33ᗇ
სჭ. №33ᗈ
სჭ. №33ᗉ
სჭ. №33ᗊ
სჭ. №33ᗋ
სჭ. №33ᗌ
სჭ. №33ᗍ
სჭ. №33ᗎ
სჭ. №33ᗏ
სჭ. №33ᗐ
სჭ. №33ᗑ
სჭ. №33ᗒ
სჭ. №33ᗓ
სჭ. №33ᗔ
სჭ. №33ᗕ
სჭ. №33ᗖ
სჭ. №33ᗗ
სჭ. №33ᗘ
სჭ. №33ᗙ
სჭ. №33ᗚ
სჭ. №33ᗛ
სჭ. №33ᗜ
სჭ. №33ᗝ
სჭ. №33ᗞ
სჭ. №33ᗟ
სჭ. №33ᗠ
სჭ. №33ᗡ
სჭ. №33ᗢ
სჭ. №33ᗣ
სჭ. №33ᗤ
სჭ. №33ᗥ
სჭ. №33ᗦ
სჭ. №33ᗧ
სჭ. №33ᗨ
სჭ. №33ᗩ
სჭ. №33ᗪ
სჭ. №33ᗫ
სჭ. №33ᗬ
სჭ. №33ᗭ
სჭ. №33ᗮ
სჭ. №33ᗯ
სჭ. №33ᗰ
სჭ. №33ᗱ
სჭ. №33ᗲ
სჭ. №33ᗳ
სჭ. №33ᗴ
სჭ. №33ᗵ
სჭ. №33ᗶ
სჭ. №33ᗷ
სჭ. №33ᗸ
სჭ. №33ᗹ
სჭ. №33ᗺ
სჭ. №33ᗻ
სჭ. №33ᗼ
სჭ. №33ᗽ
სჭ. №33ᗾ
სჭ. №33ᗿ
სჭ. №33ᘀ
სჭ. №33ᘁ
სჭ. №33ᘂ
სჭ. №33ᘃ
სჭ. №33ᘄ
სჭ. №33ᘅ
სჭ. №33ᘆ
სჭ. №33ᘇ
სჭ. №33ᘈ
სჭ. №33ᘉ
სჭ. №33ᘊ
სჭ. №33ᘋ
სჭ. №33ᘌ
სჭ. №33ᘍ
სჭ. №33ᘎ
სჭ. №33ᘏ
სჭ. №33ᘐ
სჭ. №33ᘑ
სჭ. №33ᘒ
სჭ. №33ᘓ
სჭ. №33ᘔ
სჭ. №33ᘕ
სჭ. №33ᘖ
სჭ. №33ᘗ
სჭ. №33ᘘ
სჭ. №33ᘙ
სჭ. №33ᘚ
სჭ. №33ᘛ
სჭ. №33ᘜ
სჭ. №33ᘝ
სჭ. №33ᘞ
სჭ. №33ᘟ
სჭ. №33ᘠ
სჭ. №33ᘡ
სჭ. №33ᘢ
სჭ. №33ᘣ
სჭ. №33ᘤ
სჭ. №33ᘥ
სჭ. №33ᘦ
სჭ. №33ᘧ
სჭ. №33ᘨ
სჭ. №33ᘩ
სჭ. №33ᘪ
სჭ. №33ᘫ
სჭ. №33ᘬ
სჭ. №33ᘭ
სჭ. №33ᘮ
სჭ. №33ᘯ
სჭ. №33

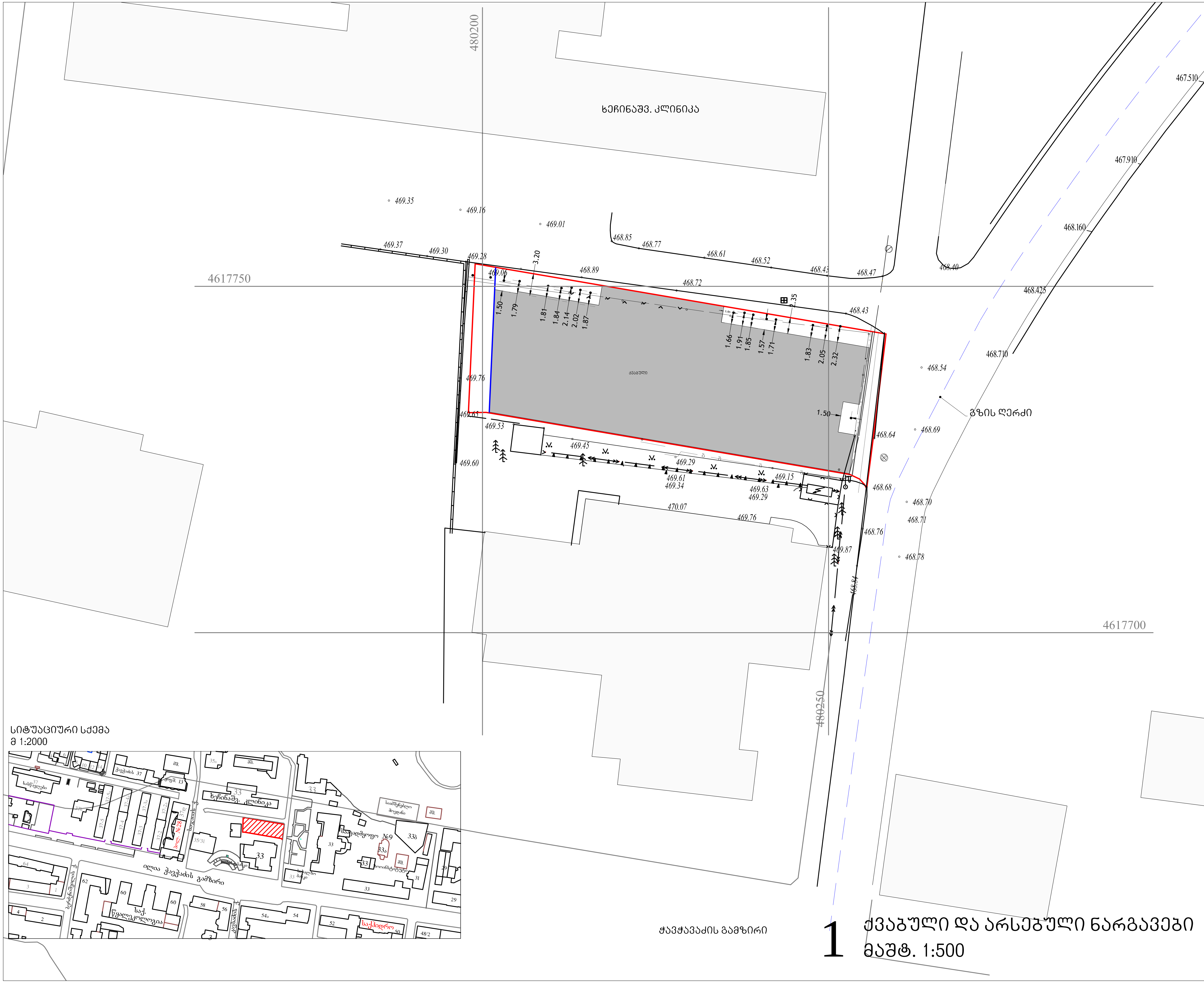

1 ქვაბული და არსებული ნარგავები
მაშტ. 1:500

FILE:
gengegma 2014.07.09.dwg

შენიშვნა

პროექტი

მრავალბინიანი საცხოვრებელი სახლი

ჭავჭავაძის 29-33,
თბილისი

დამკვეთი

შპს მოყვასი 2012

ფალიაშვილის 114
თბილისი
294 68 83

არქიტექტორი

ხმალაძე
არქიტექტორები

უზნაძის 91ა
თბილისი
E-mail: giorgi@khmaladze.ge

სამშენებლო ნახაზები

ქვაბული და არსებული ნარგავები

FORMAT: A3
SCALE: 1:500
DATE: 09-Jul-2014

DRAWING #
A-103

GEOLAND
Tel: 92-25-53 e-mail:
info@geoland.ge www.geoland.ge

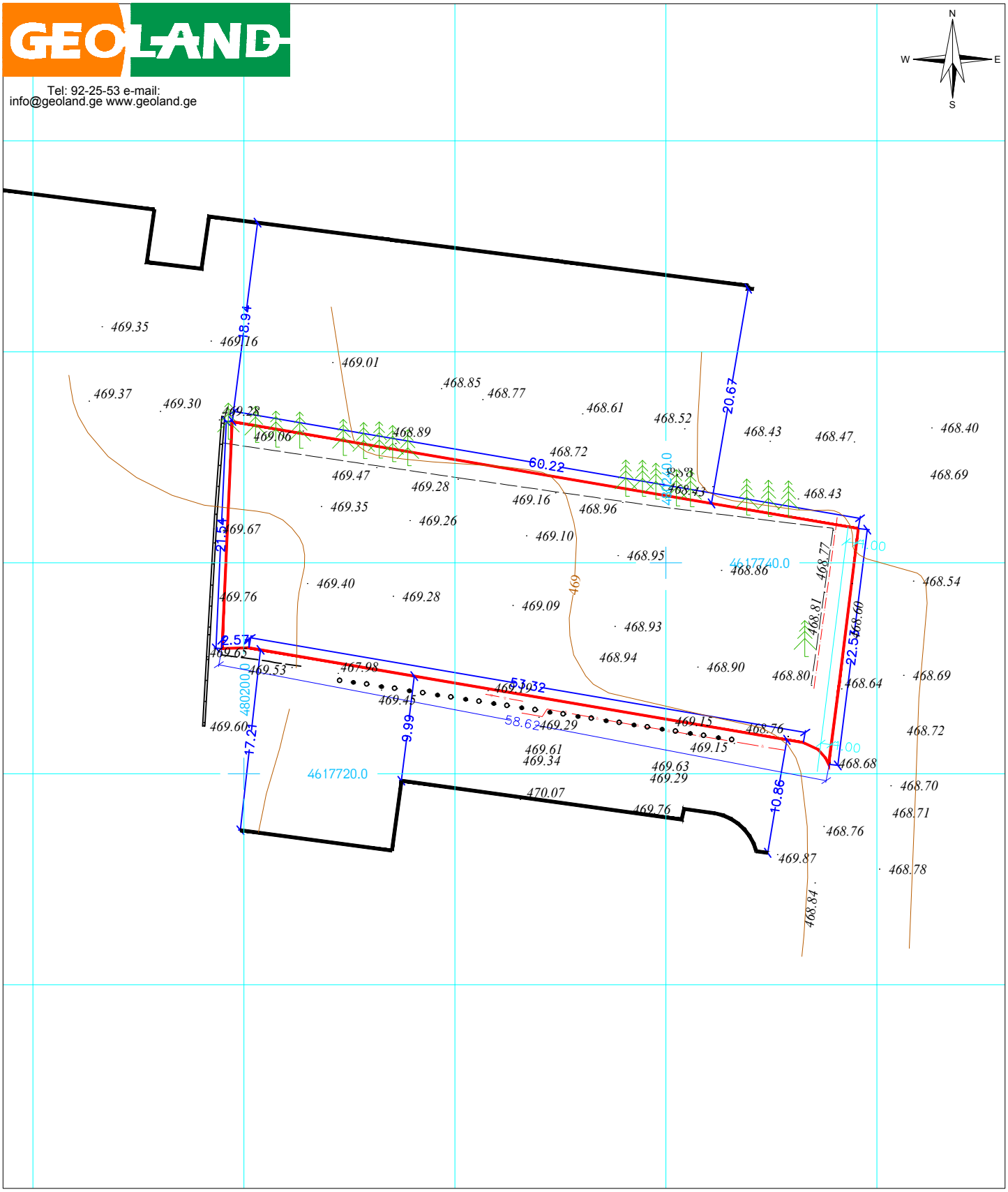

პირობითი აღნიშვნები

მიწის ნაკვეთის საზღვრები	500 სიმაღლის ნიშნული	ბუჩქი	გაზის მილი
შენობა	ფოთლოვანი ხე	ეკლიანი ბუჩქი	გრუნტის გზა
456000	წიწვოვანი ხე	ვენახი	
4678900	პალმა	ჭის ლუქი	
UTM სისტემის კოორდინატები	კიპარისი	ძეგლი	
	გაზონი	ელ. ბოძი	

ტოპოგეგმა		
მისამართი:	ქ. თბილისი, ჭავჭავაძის გამზირი №29-31-33	
მოსარგებლე:		
განყოფილების უფროსი		ვ. ენუქიანი
აზომა		ვ. ენუქიანი
დახაზა		ვ. ენუქიანი
მ: 1:500	ფართობი 1243 კვ.მ.	01.07.2014