
I სართული ±0.00=439.20
II სართული 5.20
III სართული 8.50
IV სართული 11.80
V სართული 15.10
VI სართული 18.40
VII სართული 21.70
VIII სართული 25.00
IX სართული 28.30
X სართული 31.60
XI სართული 34.90
40.40
1 2 3 4 5
29 31
550 600 600 600 320
2070
270
ბეტონის ფილა სისქით 200მმ
ბეტონის ფილა სისქით 150მმ

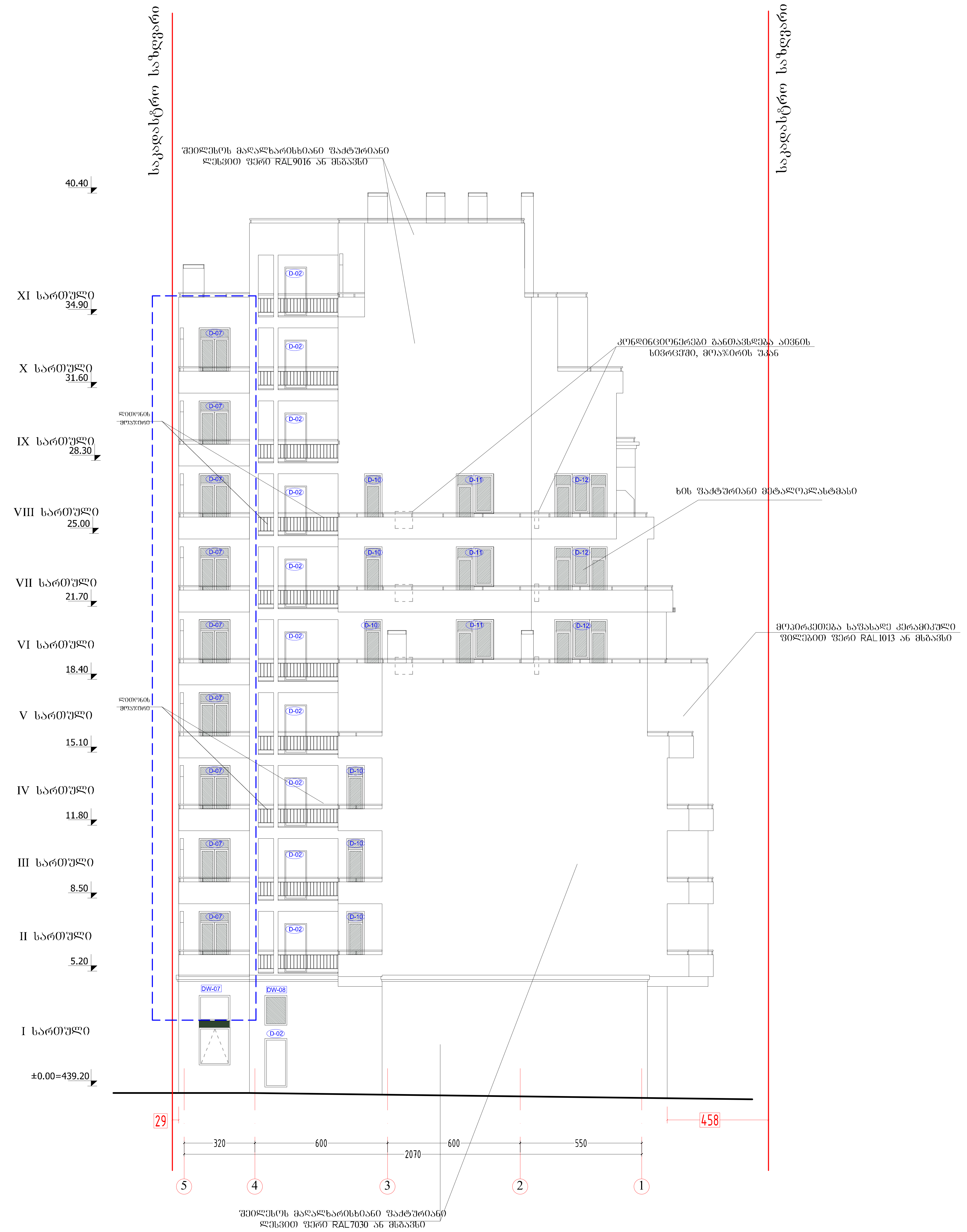

ფორმატი PAPER SIZE		პროექტის № PROJECT #
A-3		

პირობითი აღნიშვნები LEGEND

278 — მანძილი საკადასტრო საზღვრამდე

დამკვეთი CLIENT	შპს "ლაგი ჯგუფი"
პროექტი PROJECT	მრავალბინიანი საცხოვრებელი სახლი
მისამართი ADDRESS	სოფელი დიღომი

	NAME	
დირექტორი	გ. ჭუმბურიძე	
მთ. არქიტექტორი	გ. ჭუმბურიძე	
ავტორი	გ. ჭუმბურიძე	
	ბ. კალანდაძე	
მთ. კონსტრუქტორი	ს. პაპაშვილი	
დაამუშავა	ბ. კალანდაძე	

GRC Ltd
Digomi IV/18/48
Tbilisi, Georgia
T: 252 08 10
E mail: grc_studio@yahoo.com

არქიტექტურული ნაწილი ARCHITECTURE

მასშტაბი SCALE	1:150	თარიღი DATE OF ISSUE	29.05.2014

ნახაზი DRWG.	კორექტირება REVISIONS		
ფასადი 5-1	№	კორექტ. REV.	თარიღი DATE
	1		
	2		
	3		
	4		
	5		
	6		
	ინდექსი INDEX		ფურც. PAGES

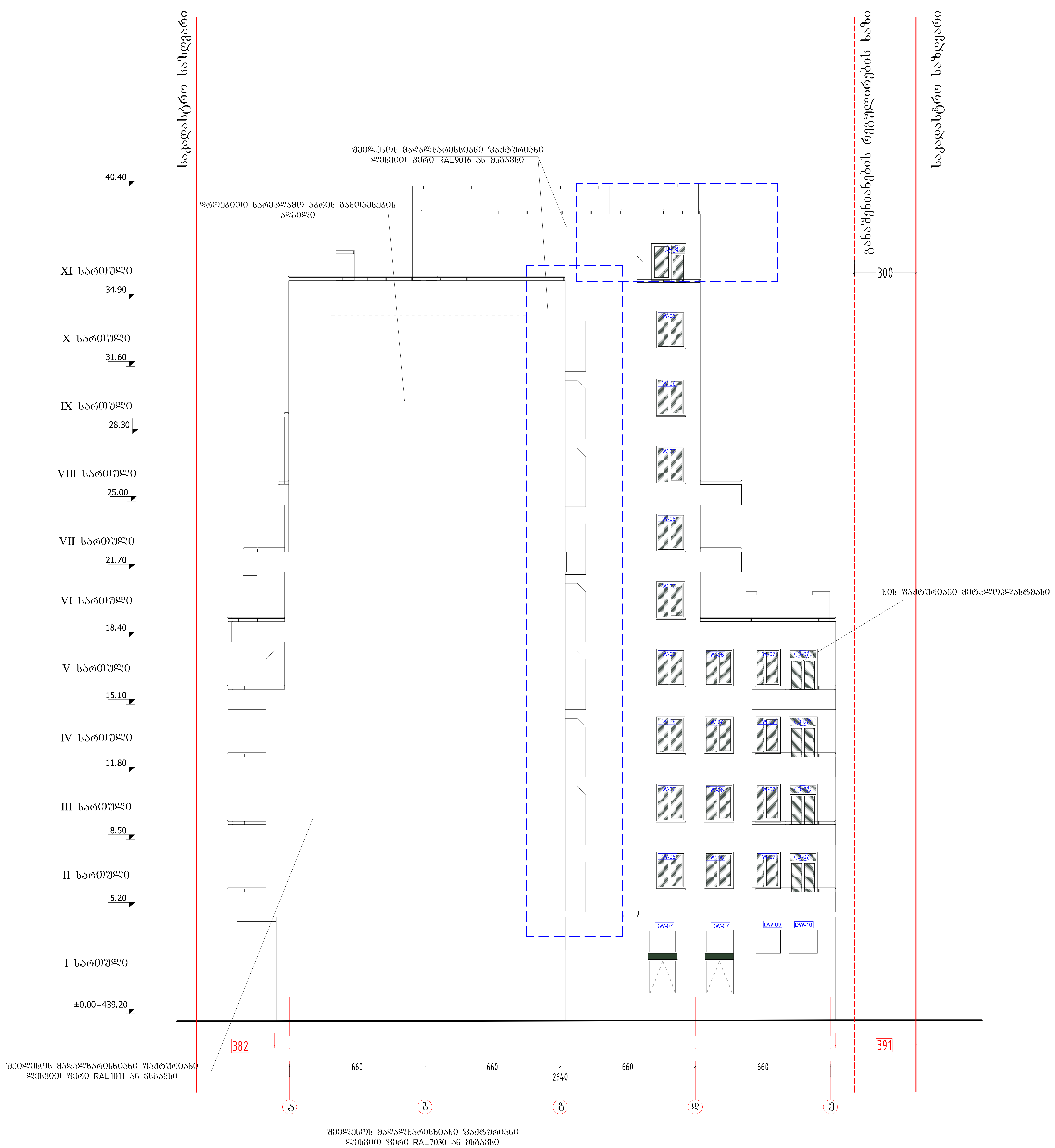

ფორმატი PAPER SIZE		პროექტის № PROJECT #
A-3		

პირობითი აღნიშვნები LEGEND

278

მანძილი საკადასტრო საზღვრამდე

დამკვეთი CLIENT: შპს "ლაგი ჯგუფი"

პროექტი PROJECT: მრავალბინიანი საცხოვრებელი სახლი

მისამართი ADDRESS: სოფელი დიღომი

	NAME
დირექტორი	გ. ჭუმბურიძე
მთ. არქიტექტორი	გ. ჭუმბურიძე
ავტორი	გ. ჭუმბურიძე
	ბ. კალანდაძე
მთ. კონსტრუქტორი	ს. პაპაშვილი
დაამუშავა	ბ. კალანდაძე

GRC Ltd
Digomi IV/18/48
Tbilisi, Georgia
T: 252 08 10
E mail: grc_studio@yahoo.com

არქიტექტურული ნაწილი
ARCHITECTURE

მასშტაბი SCALE: 1:150

თარიღი DATE OF ISSUE: 29.05.2014

ნახაზი DRWG.: ფასადი ა-ე

კორექტირება REVISIONS

№	კორექტ. REV.	თარიღი DATE
1		
2		
3		
4		
5		
6		

ინდექსი INDEX | ფურც. PAGES

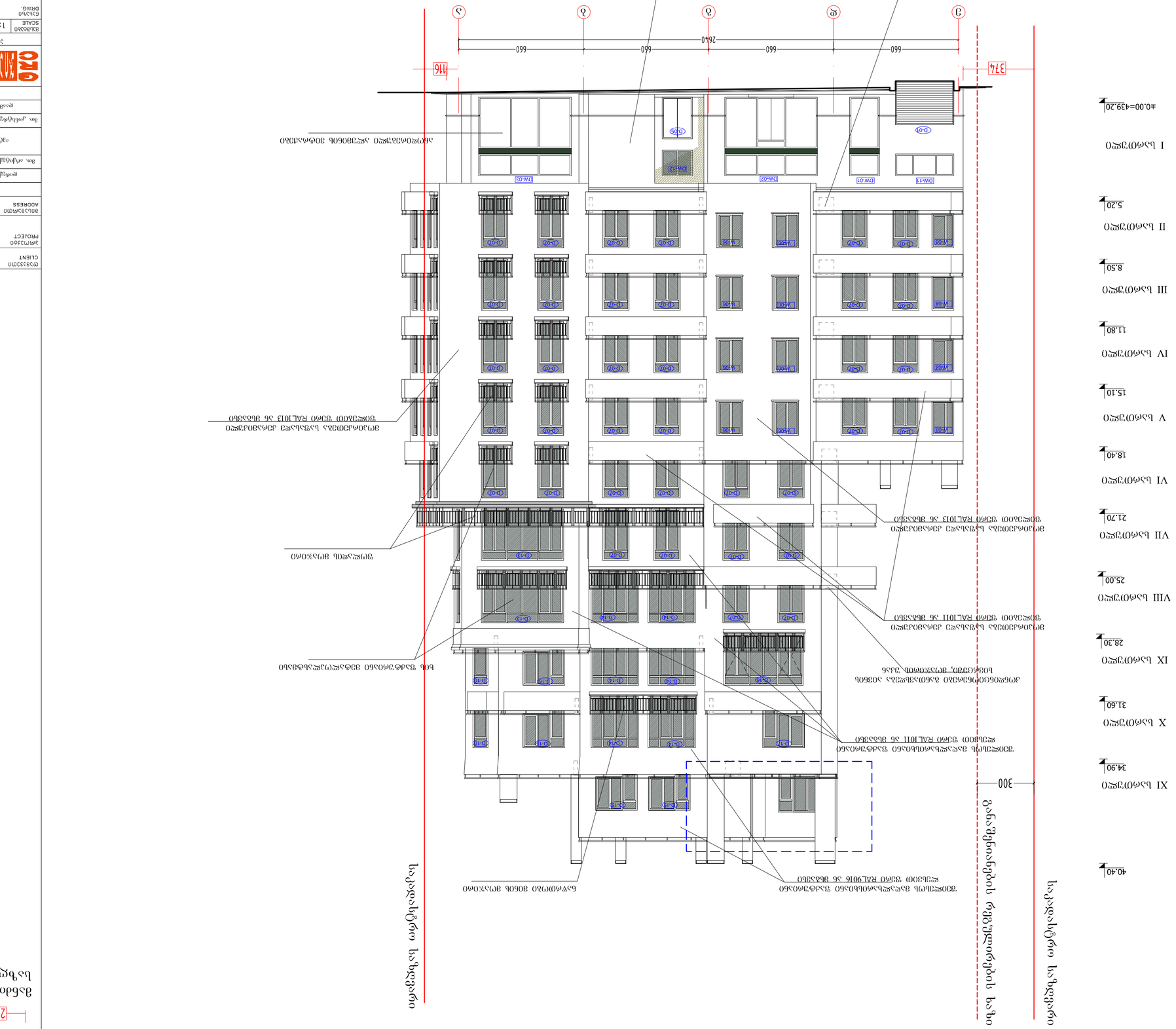
I სართული
±0.00=439.20
II სართული
5.20
III სართული
8.50
IV სართული
11.80
V სართული
15.10
VI სართული
18.40
VII სართული
21.70
VIII სართული
25.00
IX სართული
28.30
X სართული
31.60
XI სართული
34.90
40.40
374
416
300
660
660
660
660
2640
ალუმინის ფანჯრის ბლოკი RAL9016 ან მსგავსი
ალუმინის ფანჯრის ბლოკი RAL1013 ან მსგავსი
ალუმინის ფანჯრის ბლოკი RAL1011 ან მსგავსი
ალუმინის ფანჯრის ბლოკი RAL1013 ან მსგავსი
ალუმინის ფანჯრის ბლოკი RAL1011 ან მსგავსი
ალუმინის ფანჯრის ბლოკი RAL1013 ან მსგავსი
ალუმინის ფანჯრის ბლოკი RAL1011 ან მსგავსი
ალუმინის ფანჯრის ბლოკი RAL9016