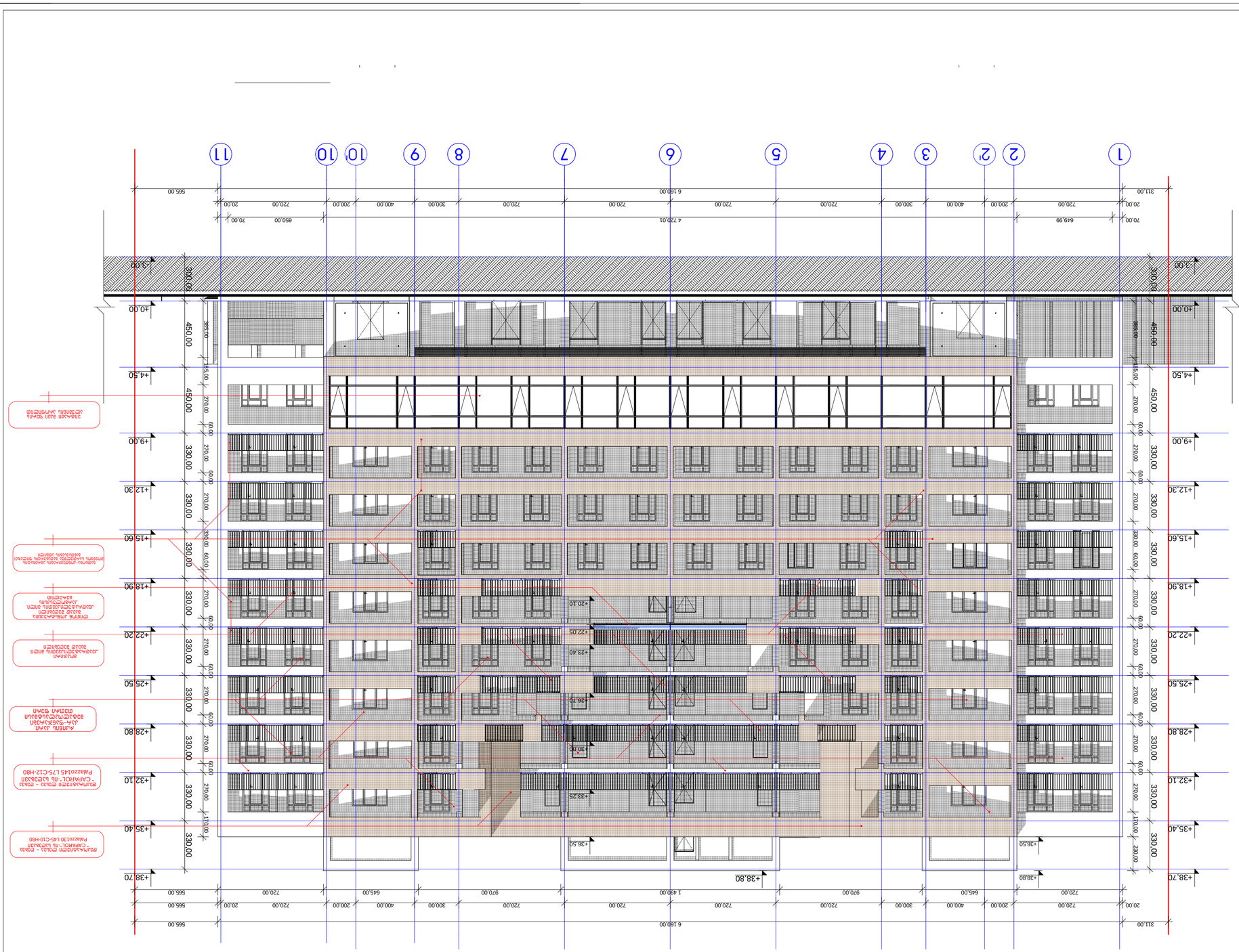
1
2
2'
3
4
5
6
7
8
9
10'
10
11
+0.00
+4.50
+9.00
+12.30
+15.60
+18.90
+22.20
+25.50
+28.80
+32.10
+35.40
+38.70
+38.80
+36.50
+33.25
+30.00
+26.70
+23.40
+20.10
+22.05
3.00
40.00
450.00
330.00
60.00
270.00
120.00
565.00
645.00
720.00
970.00
1 490.00
6 160.00
311.00

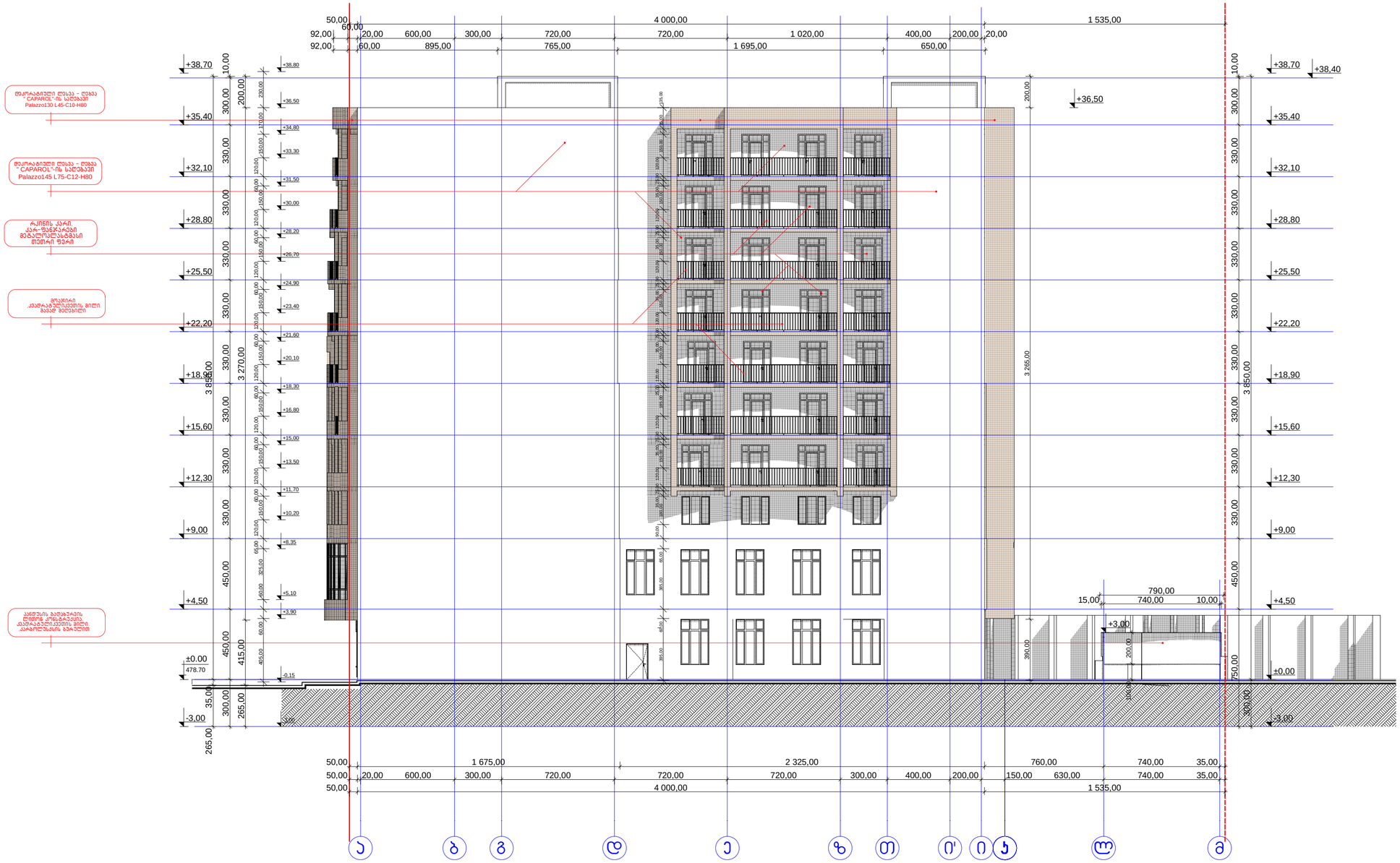

ფორმატი	
A-3	

ექსპლიკაცია:

პროექტის ხელმძღვანელი:

ნახაზის:

1. ნაგებობა საქართველოს მთავრობის დადგენილებით
2. ნაგებობა მოქმედი სანიტარიული ნორმების მიხედვით პასუხობს ტექნიკურ რეგლამენტს
3. ნაგებობა შესრულებულია ბეტონის ხარისხის აკმაყოფილებს
4. ნაგებობა დაცულია მიმდინარე ზემოქმედებისაგან

GREMIC
GEORGIAN REAL ESTATE & INVESTMENTS MANAGEMENT COMPANY
შპს „ა.ს.ა. სამშენებლო ჯგუფი"
ქ.თბილისი, ვაჟა-ფშაველას გამზ. №24
ტელ: 220 73 37, 577 30 33 33
mail@gremic.ge www. gremic.ge

დამკვეთი: შ.პ.ს " Adia"

პროექტის სპეციფიკური / მისამართი:

ა.თბილისის მუნიციპალიტეტის ტერიტორიაზე მდებარე ნაკვეთზე მრავალფუნქციური საცხოვრებელი კომპლექსის არქიტექტურული პროექტირების კონკურსი

თანამდებობა	ხელმოწერა	სახელწოდება
დირექტორი	ზ. ქანქოშვილი	
მთ. არქიტექტორი პროექტირების	ბ. ნებიერიძე	
პროექტირების	ლ.ტატიშვილი	

	ნახაზის	ფასადი ა - ჰ
შემსრულებელი		
თანამდებობა		
სახელი	ხელმოწერა	ნახაზის
პროექტირების კონკურსი		



ფორმატი	
A-3	

ესკიზი:

პროექტის ხელმძღვანელი:

ნახაზის დასახელება:

1. ნებისმიერ ცვლილებაზე მონაწილეობის მიღებამდე
2. ნებისმიერ მონაწილეს ესმოდეს მისი ნებისმიერი ქმედებისთვის პასუხისმგებლობა ნებისმიერ ნებისმიერ
3. ნებისმიერ მასალისთვის ხელახლიანი სამუშაოებზე
4. ნებისმიერ მასალა ნებისმიერად მასალებისმიერისა. ნებისმიერ მასალით ვფლობ ტერმინალის ხელმოწერებზე.

GREMIC
გრემიკ

GEORGIAN REAL ESTATE & INVESTMENTS MANAGEMENT COMPANY

შპს „ქართული ინვესტიციების და უძრავი ქონების მართვის კომპანია“

თბილისი, ზურაბ ჭავჭავაძის ქ. N 24
ტელ: 220 73 37, 577 30 33 36

mail@gremic.ge www. gremic.ge

დამკვეთი:
შ.პ.ს.“ Adia“

პროექტის ხელმძღვანელი / მთავარი არქიტ.

კონსტრუქციული გადაწყვეტილებები შესაბამება მოქმედ სამშენებლო ნორმებსა და წესებს. პროექტის ავტორი პასუხისმგებელია მათ დაცვაზე

შემსრულებელი	გვარი	ხელმოწერა
შემოწმებული	ზ. ქანდაშვილი	
მეტ. მუშაობის პროექტის	მ. ნებიერიძე	
პროექტის	ლ.ლალიაშვილი	

		ნახაზი
შენობები		ფასადი 11 - 1
ნაწილები		
სპეციალ	ფასადები	ფასადები
პროექტის ეტაპი		



ფურცლის	
A-3	

ეტაპლიანობა:

კირიზიტი ჯრეცხი მოცეკვლია მიტიცხრეტი	
1. ნახაზზე ზოგიერი მოცეკვლია მიტიცხრეტი	
2. ნახაზზე მოცეკვლია საკრიტიკო ნიმნელი მეცხლეტა ეკრიტიტი ნიმნელი	±0.00
3. ნახაზი მეკრეტეტელია ანაზომეს სეფეკვლზე	
4. ნახაზის ფეტი ცეტიტეტა მეცხლიტისას მეცხლეტა ეკრიტიტა ეკრიტიტა ეკრიტა	

GREMIC
GEORGIAN REAL ESTATE & INVESTMENTS MANAGEMENT COMPANY
ᲒᲠᲔᲛᲘᲡ ᲣᲠᲝᲕᲘᲡ ᲓᲐ ᲘᲜᲕᲔᲡᲢᲘᲪᲘᲘᲡ ᲛᲐᲠᲗᲕᲘᲡ ᲙᲝᲛᲞᲐᲜᲘᲐ
ᲛᲐᲠᲗᲕᲘᲡ ᲓᲐ ᲘᲜᲕᲔᲡᲢᲘᲪᲘᲘᲡ ᲛᲐᲠᲗᲕᲘᲡ ᲙᲝᲛᲞᲐᲜᲘᲐ
ᲛᲐᲠᲗᲕᲘᲡ, ᲡᲐᲠᲑᲔᲚᲘᲡ ᲛᲐᲠᲗᲕᲘᲡ ᲛᲐᲠᲗᲕᲘᲡ № 24
ᲢᲔᲚ: 220 73 37, 577 30 33 36
mail@gremic.ge www. gremic.ge

ᲞᲠᲝᲔᲥᲢᲘ:	ᲑᲐᲗᲣᲛᲘ "New Tbilisi"
ᲐᲠᲥᲘᲢᲔᲥᲢᲘ ᲡᲐᲠᲔᲚᲘᲡ / ᲛᲘᲡᲐᲛᲐᲠᲗᲘ:	
ᲒᲠᲘᲤᲘᲜᲘᲡ, ᲛᲔᲚᲘᲥᲘᲡ, ᲛᲐᲠᲗᲕᲘᲡ, ᲛᲐᲠᲗᲕᲘᲡ ᲛᲐᲠᲗᲕᲘᲡ ᲛᲔᲚᲘᲥᲘᲡ ᲛᲔᲚᲘᲥᲘᲡ ᲛᲐᲠᲗᲕᲘᲡ ᲛᲐᲠᲗᲕᲘᲡ ᲛᲐᲠᲗᲕᲘᲡ ᲛᲐᲠᲗᲕᲘᲡ ᲛᲐᲠᲗᲕᲘᲡ	

ᲐᲠᲥᲘᲢᲔᲥᲢᲘ	ᲛᲐᲠᲗᲕᲘᲡ	ᲡᲐᲠᲗᲕᲘᲡ
ᲞᲠᲝᲔᲥᲢᲘᲡ ᲛᲔᲠᲗᲕᲘᲡ	Რ. ᲙᲐᲠᲐᲛᲐᲜᲘᲐ	
ᲐᲠᲥᲘᲢᲔᲥᲢᲘᲡ ᲐᲠᲥᲘᲢᲔᲥᲢᲘᲡ	Ბ. ᲛᲔᲡᲘᲠᲘ	
ᲐᲠᲥᲘᲢᲔᲥᲢᲘᲡ	ᲞᲠᲝᲔᲥᲢᲘᲡ ᲛᲔᲠᲗᲕᲘᲡ	

ᲛᲐᲡᲘᲠᲘᲡ		ᲜᲐᲠᲗᲘ
ᲛᲐᲡᲘᲠᲘᲡ		ᲞᲠᲝᲔᲥᲢᲘ Ი - Ა
ᲡᲐᲠᲗᲕᲘᲡ	ᲞᲠᲝᲔᲥᲢᲘᲡ	ᲞᲠᲝᲔᲥᲢᲘᲡ
ᲐᲠᲥᲘᲢᲔᲥᲢᲘᲡ ᲐᲠᲥᲘᲢᲔᲥᲢᲘ		