


| საპროექტო-საამზომველო ფირმა | | | მისამართი: ქ. თბილისი, გამზირი თამარ მეფე №24 |
|---|---|---|---|
| განყოფილების უფროსი | [signature] | ვ. ენუქიანი | |
| აზომა | [signature] | ა.სოხაძე | |
| დახაზა | [signature] | ვ. ენუქიანი | |
| მესაკუთრე | | ----------- | |

..\..\GEOLAND TRAVEL.jpg

შპს"ჯეოლენდ თრეველი"

Tel: 92-25-53 e-mail: info@geoland.ge
www.geoland.ge

| მ: 1:100 | | 17.07.2014 |
|---|---|---|




| | | | |
|---|---|---|---|
| საპროექტო-საამზომველო ფირმა | | | მისამართი:<br>ქ. თბილისი, გამზირი თამარ მეფე<br>№24 |
| განყოფილების უფროსი | | ვ. ენუქიანი | |
| აზომა | | ა.სოხაძე | |
| დახაზა | | ვ. ენუქიანი | |
| მესაკუთრე | | ----------- | |
| ..\..\GEOLAND TRAVEL.jpg | შპს"ჯეოლენდ თრეველი"<br>Tel: 92-25-53 e-mail: info@geoland.ge<br>www.geoland.ge | | მ: 1:100 \| 17.07.2014 |

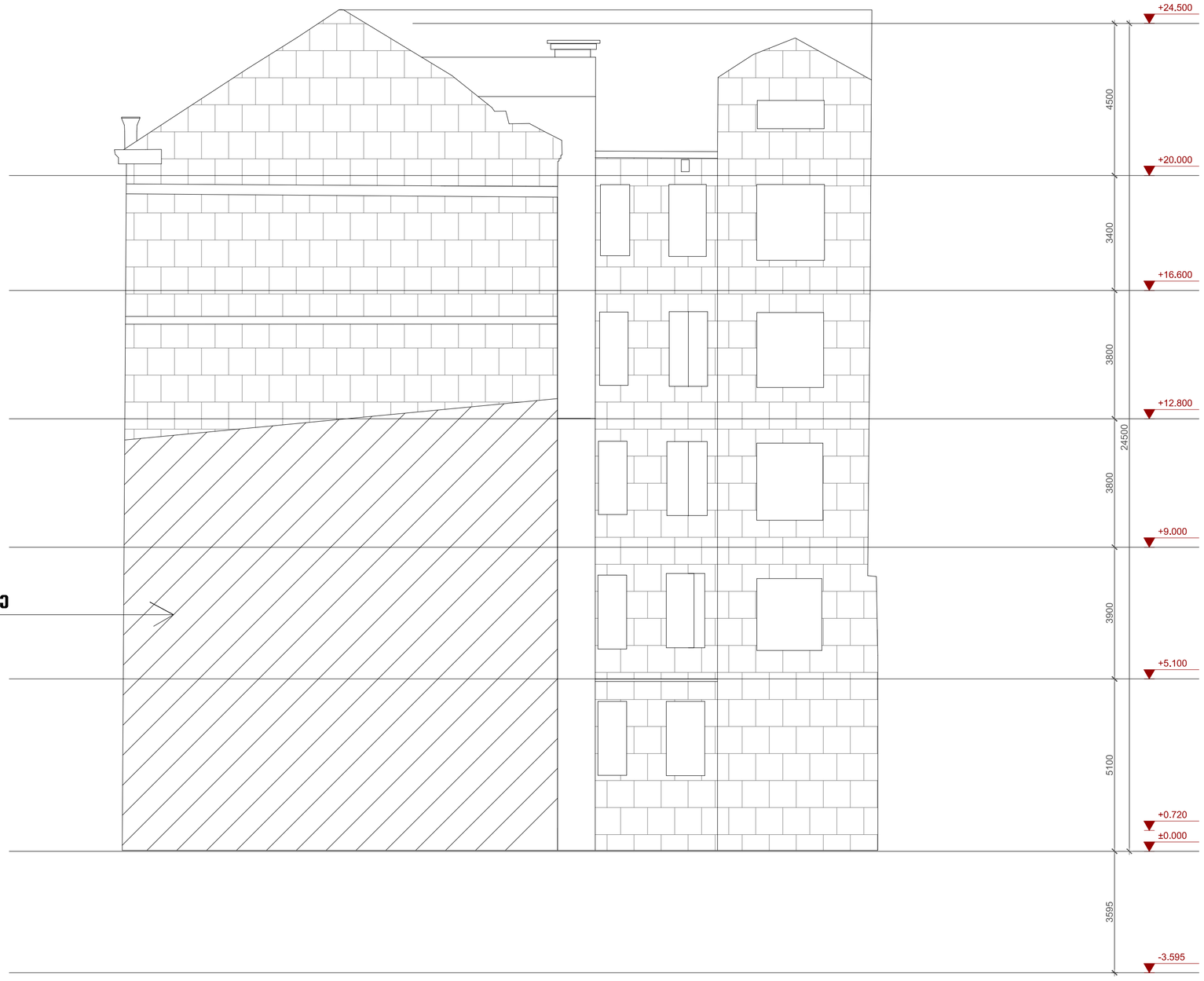


| | | |
|---|---|---|
| საპროექტო-სამშენებლო ფირმა | | |
| განყოფილების უფროსი | | ვ. ენუქიანი |
| აზომა | | ა.სოხაძე |
| დახაზა | | ვ. ენუქიანი |
| მესაკუთრე | | ---------- |
| ..\..\GEOLAND TRAVEL.jpg | შპს"ჯეოლენდ თრეველი" | |

Tel: 92-25-53 e-mail: info@geoland.ge
www.geoland.ge

მისამართი:
ქ. თბილისი, გამზირი თამარ მეფე
№24

| | | |
|---|---|---|
| მ: 1:100 | | 17.07.2014 |

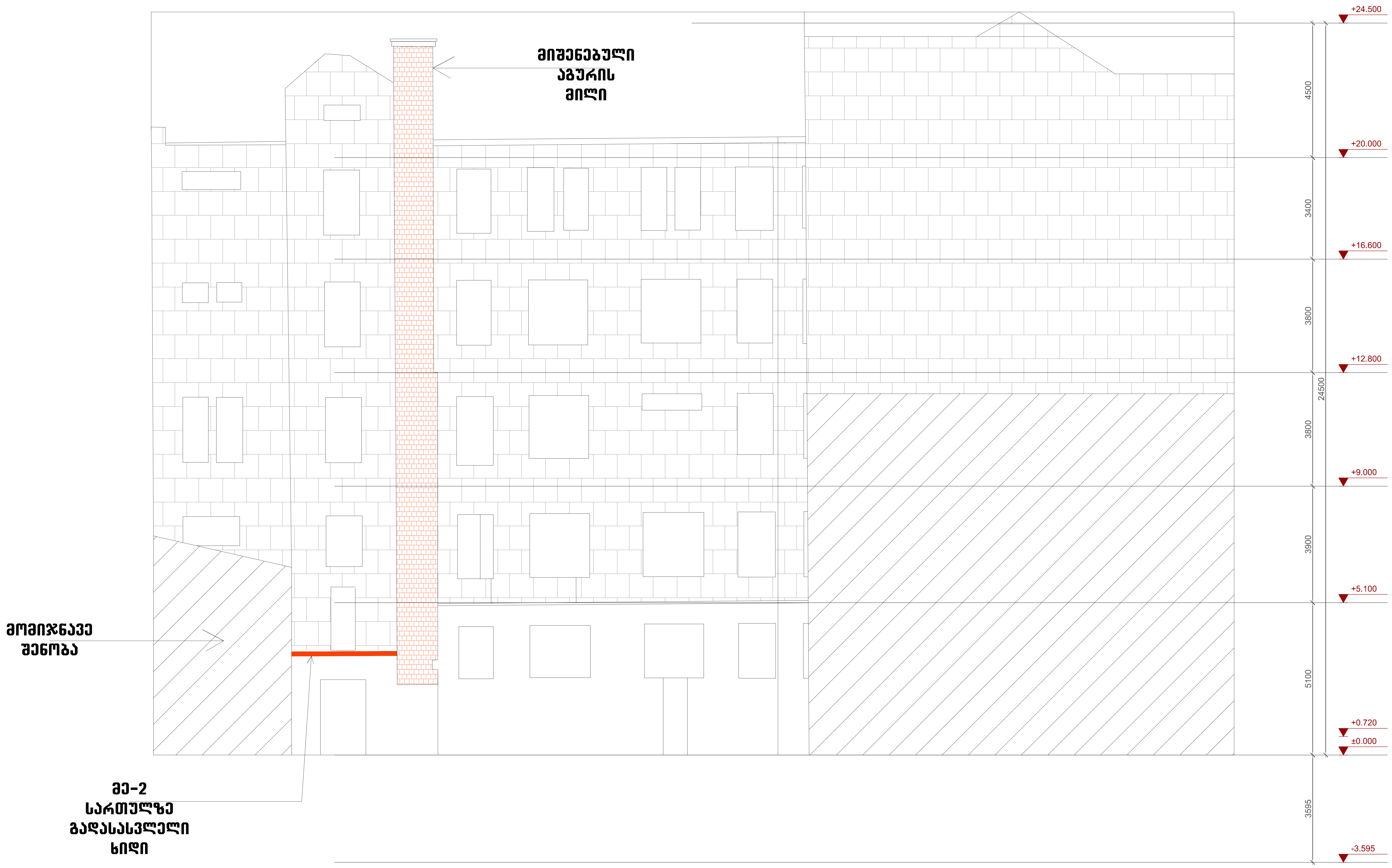


| საპროექტო-საამზომველო ფირმა | | | მისამართი: ქ. თბილისი, გამზირი თამარ მეფე №24 |
|---|---|---|---|
| განყოფილების უფროსი | [signature] | ვ. ენუქიანი | |
| აზომა | [signature] | ა.სოხაძე | |
| დახაზა | [signature] | ვ. ენუქიანი | |
| მესაკუთრე | | ----------- | |
| ..\..\GEOLAND TRAVEL.jpg | შპს"ჯეოლენდ თრეველი" Tel: 92-25-53 e-mail: info@geoland.ge www.geoland.ge | | მ: 1:100 | 17.07.2014 |

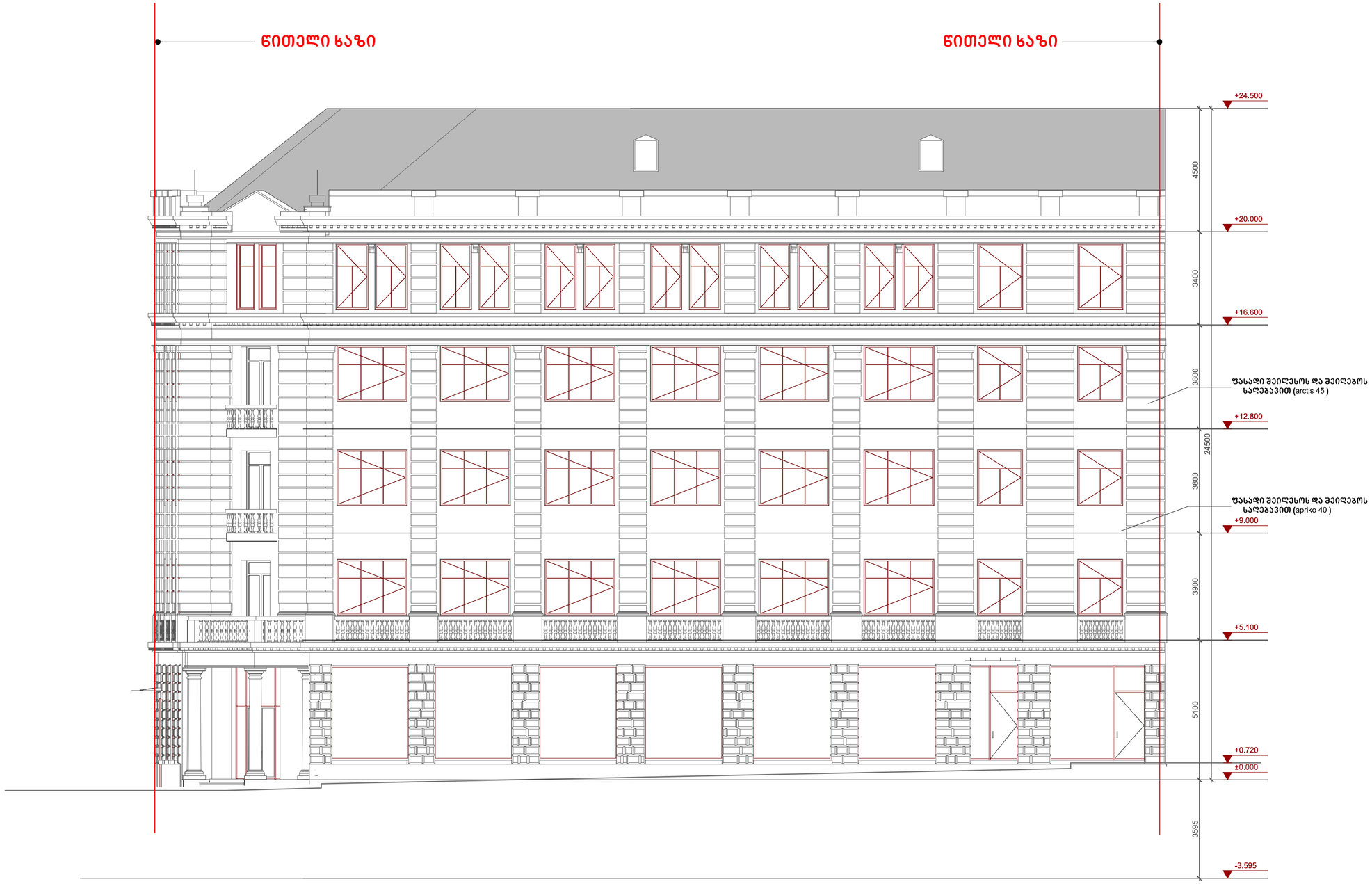


ქ.თბილისი. თამარ-მეფის გამზირი № 24

საზოგადოებრივი (საოფისე,კომერციული) შენობა

ექსპლიკაცია

დამკვეთი:


ხმალაძე არქიტექტორები

თბილისი
უზნაძის 91ა
E-mail: Giorgi@Khmaladze.ge

პრ. ავტორი თ.გოგოლაძე
დახაზა თ.გოგოლაძე
შეამოწმა დ.ჯოგაძე


სამხრეთ-დასავლეთის ფასადი

Format A2
Scale 1 : 100
01/08/2014

A09




ქ.თბილისი. თამარ-მეფის გამზირი № 24

საზოგადოებრივი (საოფისე,კომერციული) შენობა

ექსპლიკაცია

დამკვეთი:


ხმალაძე
არქიტექტორები

თბილისი
უზნაძის 91ა
E-mail: Giorgi@Khmaladze.ge


| | |
|---|---|
| პრ. ავტორი | თ.გოგოლაძე |
| დახაზა | თ.გოგოლაძე |
| შეამოწმა | დ.ჯოგაძე |

ჩრდილო-დასავლეთის ფასადი

Format A2
Scale 1 : 100
01/08/2014

A10

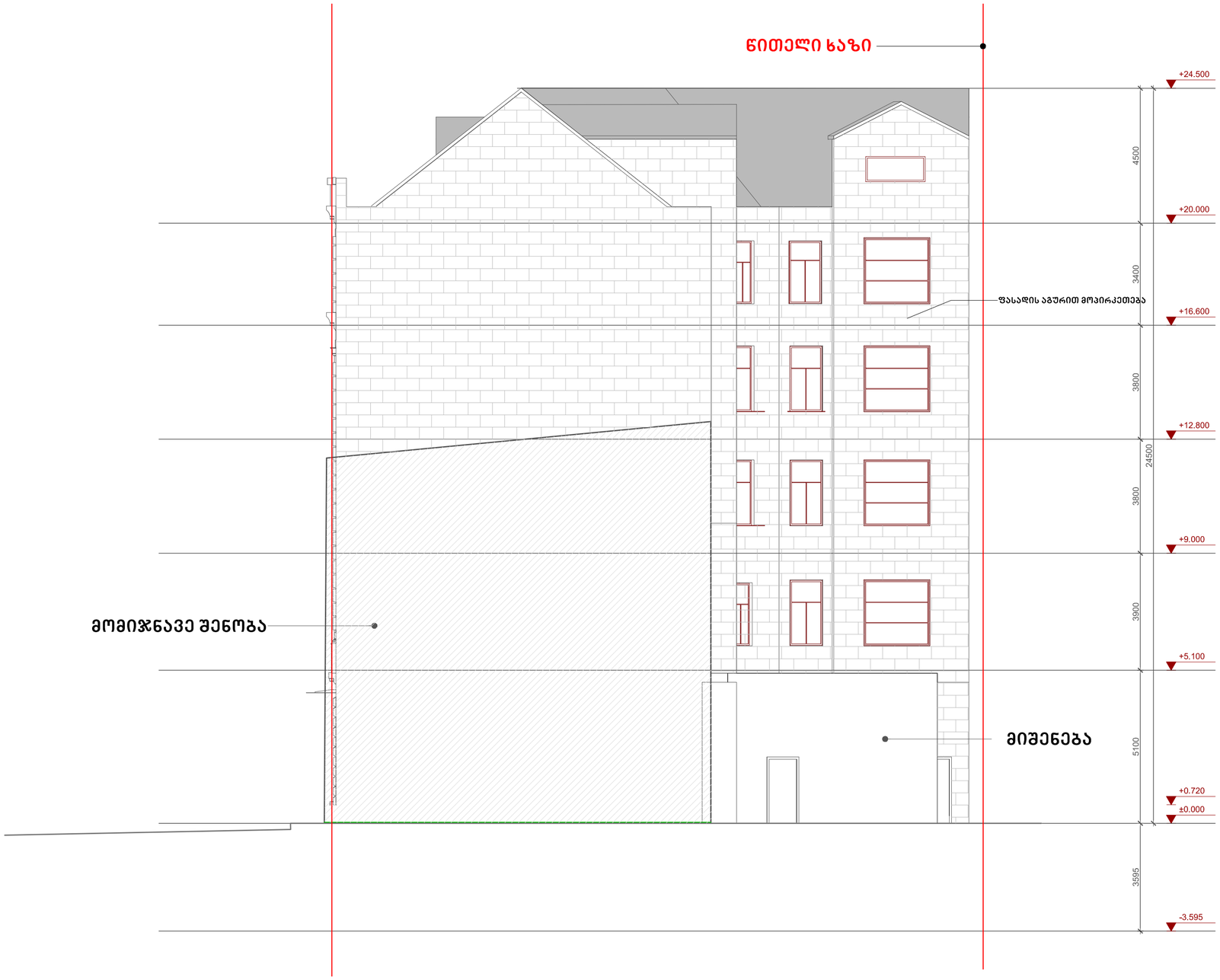


ქ.თბილისი. თამარ-მეფის გამზირი № 24

საზოგადოებრივი (საოფისე,კომერციული) შენობა

დამკვეთი:

ხმალაძე
არქიტექტორები

თბილისი
უზნაძის 91ა
E-mail: Giorgi@Khmaladze.ge

| | |
|---|---|
| პრ. ავტორი | თ.გოგოლაძე |
| დახაზა | თ.გოგოლაძე |
| შეამოწმა | დ.ჯობაძე |

სამხრეთ-აღმოსავლეთი ფასადი

Format A2
Scale 1 : 100
01/08/2014

A11




ქ.თბილისი. თამარ-მეფის გამზირი № 24

საზოგადოებრივი (საოფისე,კომერციული) შენობა

დამკვეთი:

ხმალაძე არქიტექტორები

თბილისი
უზნაძის 91ა
E-mail: Giorgi@Khmaladze.ge

პრ. ავტორი თ.გოგოლაძე
დახაზა თ.გოგოლაძე
შეამოწმა დ.ჯოხაძე

დასავლეთ-აღმოსავლეთი ფასადი

Format A2
Scale 1 : 100
01/08/2014

A12