გავითვალისწინეთ თქვენს მიერ მოცემული შენიშვნა (1. შენობა-ნაგებობის ყველა სართულისა და სახურავის გეგმები, მასშტაბი 1:100. -> .გეგმების pdf ფაილი.: "4-1"ფასადის მხარეს "F" ღერძთან დატანილი ღიობებით ირღვევა მიჯნის ზონა, საჭიროა წარმოადგინოთ მომიჯნავე მიწის ნაკვეთის მესაკუთრის თანხმობა ან პროექტი შესაბამისობაში იქნას მოყვანილი დადგენილ სამშენებლო ნორმებთან) და პროექტი გადაკეთდა სამშენებლო ნორმების შესაბამისად. კერძოდ D-F ღერძებზე მდებარე კედელი შეტრიალდა საკადასტრო ხაზის პერპენდიკულარულად და ამიტომ მომიჯნავე მიწის ნაკვეთის მესაკუტრის თანხმობას ღიობების გაჭრაზე არ საჭიროებს.

საქართველო

სამსახურის უფროსი ა.აბოჭოიძე

№

№

ქ. თბილისის მერიის
საჯარო სამართლის იურიდიული პირი
თბილისის არქიტექტურის სამსახური

მისამართი:	ქ,თბილისი, ჯავახეთის ქუჩის მიმდებარე ტერიტორია
ფართობი :	371 კვ/მ
დამკვეთი:	პ. ნუცუბიძე თ. პირველი



განყოფილების უფროსი		
მთავარი სპეციალისტი		

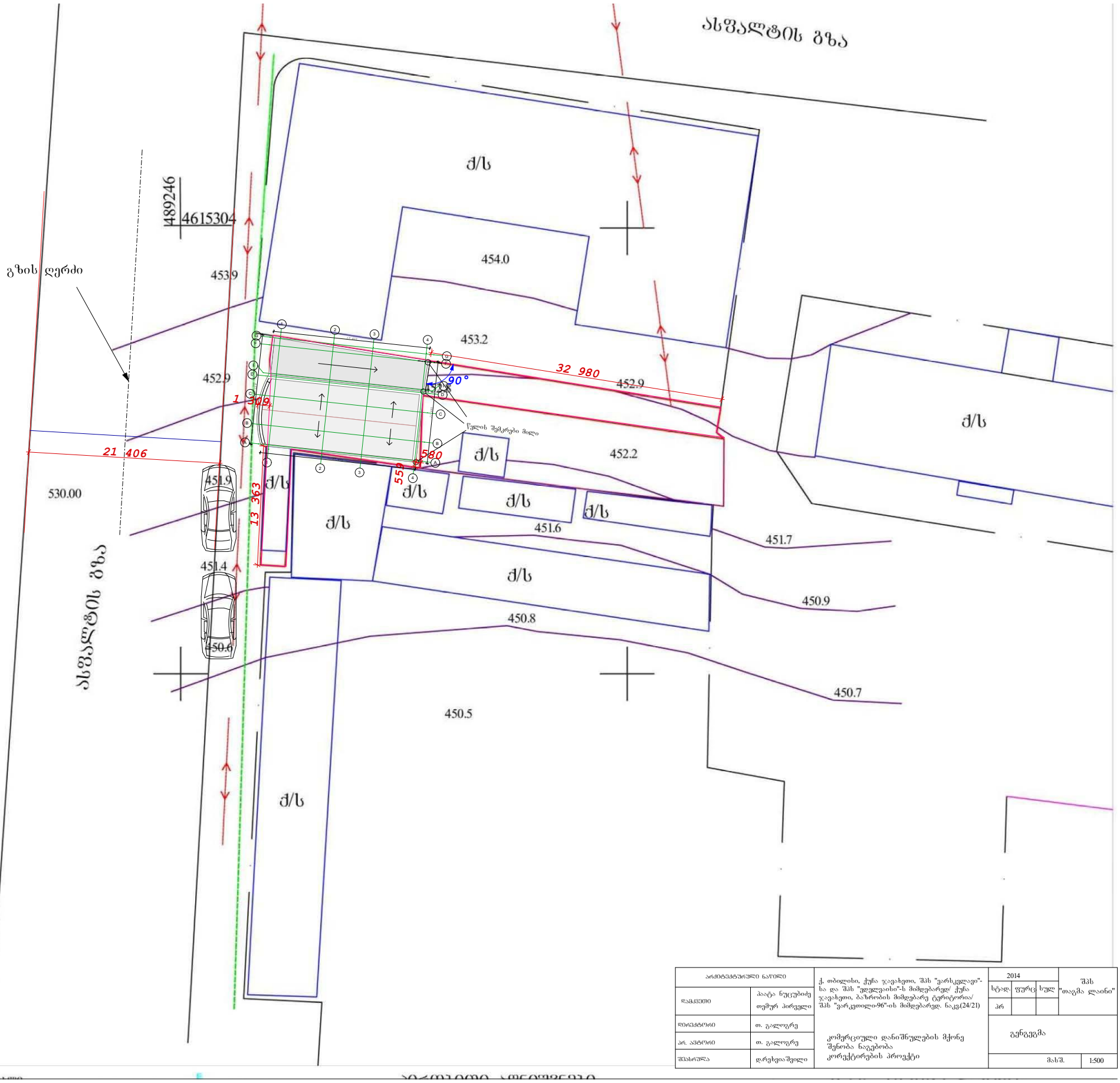

არქიტექტურული ნაწილი		ქ. თბილისი, ქუჩა ჯავახეთი, შას "ვარსკვლავი"-სა და შას "ველვაისი"-ს მიმდებარედ/ ქუჩა ჯავახეთი, ბაზრობის მიმდებარე ტერიტორია/ შას "ვარკვილი-96"-ის მიმდებარედ. ნაკვ(24/21)	2014		შას "თაგმა ლაინი"
დამკვეთი	პაატა ნუცუბიძე თემურ პირველი		სრად.	ფურც	სულ
დირექტორი	თ. გალოგრე		პრ		
პრ. აპტორი	თ. გალოგრე	კომერციული დანიშნულების მქონე შენობა ნაგებობა კორექტირების პროექტი	გენგეგმა		
შესრულა	დ.რეხვიაშვილი		მასშ.		1:500

გეგმა Iსართული

მ. 1:100

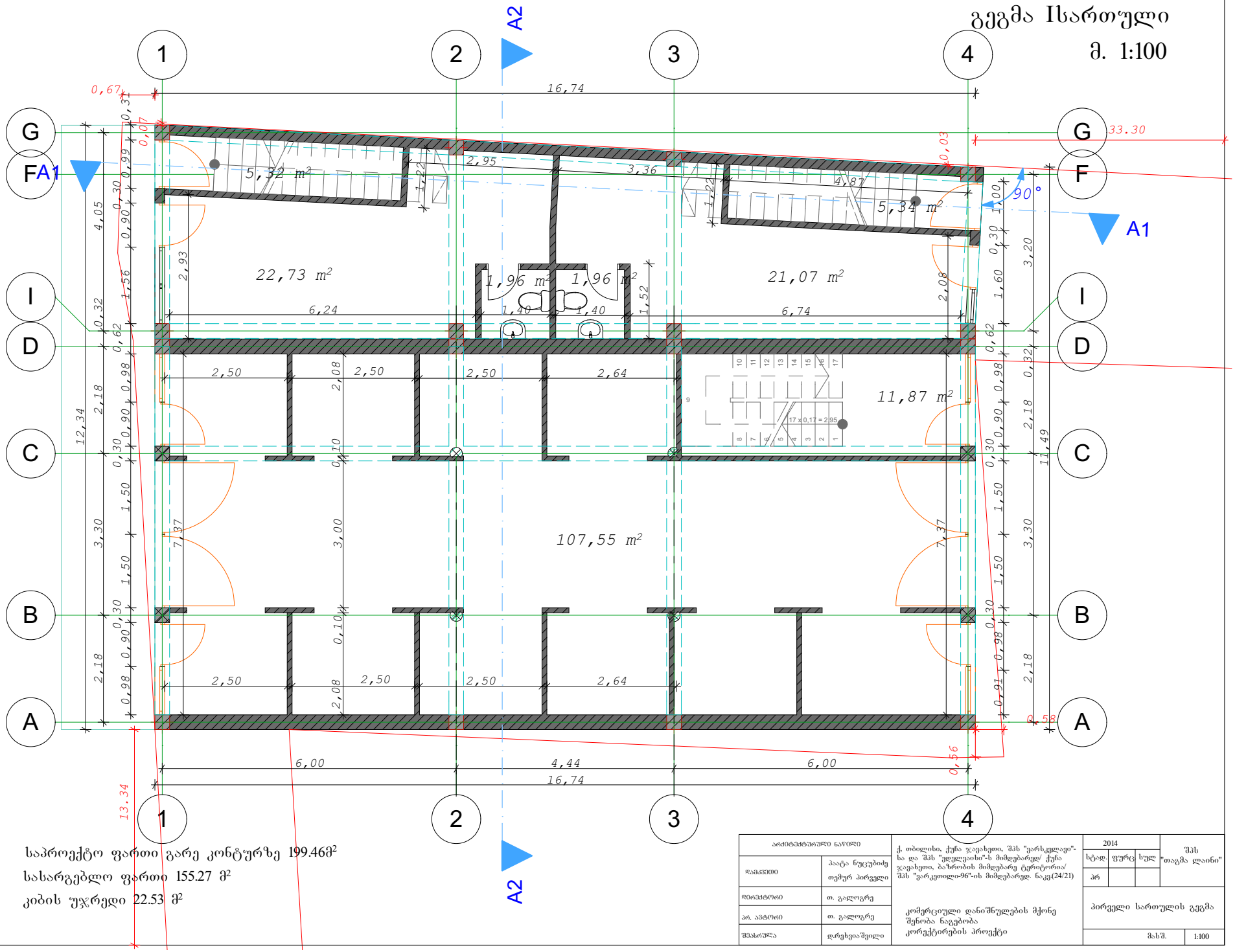

საპროექტო ფართი გარე კონტურზე 199.46მ²

სასარგებლო ფართი 155.27 მ²

კიბის უჯრედი 22.53 მ²

არქიტექტურული ნაწილი		ქ. თბილისი, ქუჩა ჯავახეთი, შპს "ვარსკვლავი"-სა და შპს "ეფექვაისი"-ს მიმდებარედ/ ქუჩა ჯავახეთი, ბაზრობის მიმდებარე ტერიტორია/ შპს "ვარკეთილი-96"-ის მიმდებარედ. ნაკვ.(24/21)	2014
დამკვეთი	პაატა ნუცუბიძე თემურ პირველი		სტად. ფურც სულ
დირექტორი	თ. გალოგრე		პრ
პრ. პატრონი	თ. გალოგრე	კომერციული დანიშნულების მქონე შენობა ნაგებობა კორექტირების პროექტი	პირველი სართულის გეგმა
შესრულა	დ.რეხვიაშვილი		მასშ. 1:100

შპს "თაგმა ლაინი"

გეგმა IIსართული

მ. 1:100

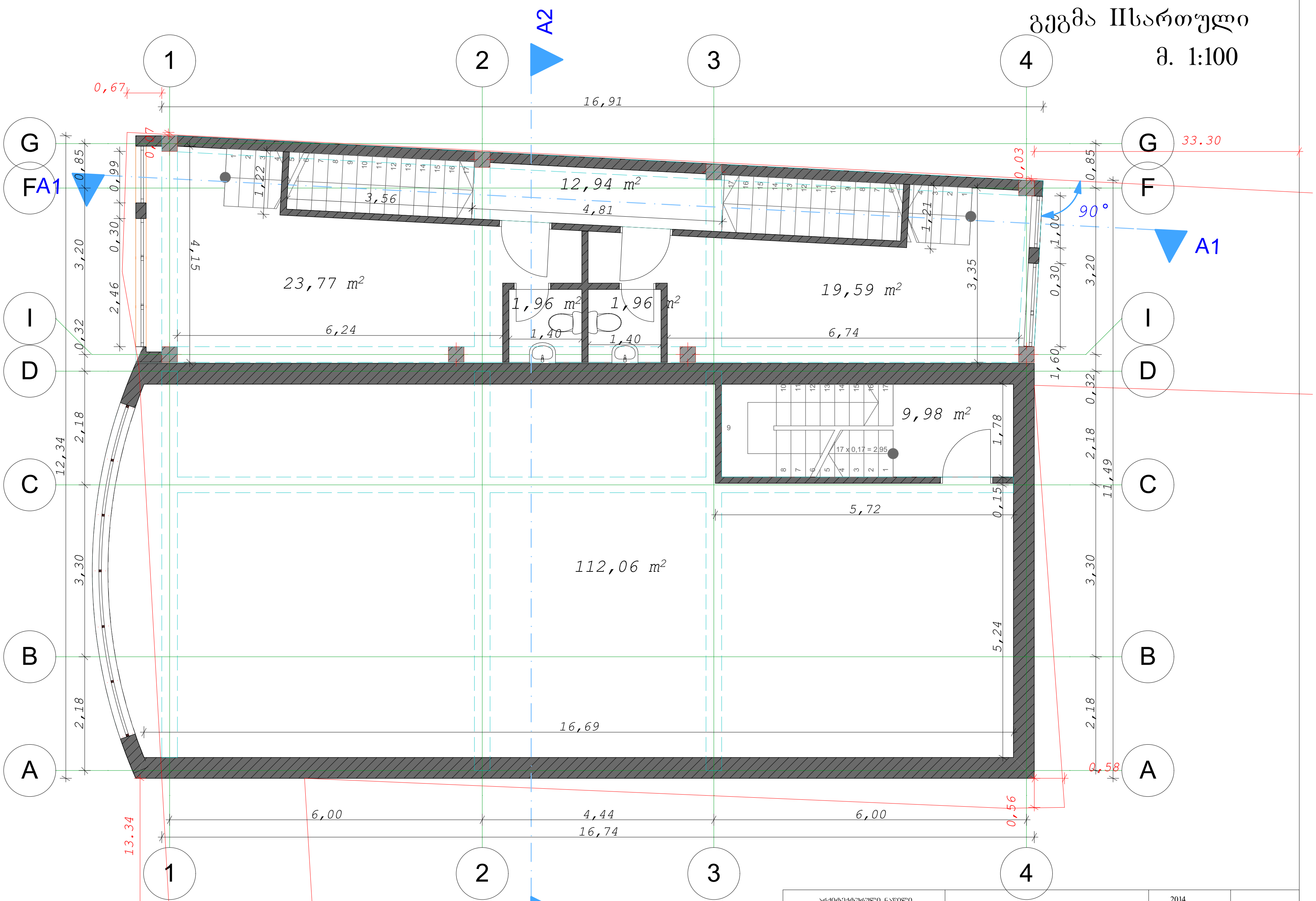

საპროექტო ფართი გარე კონტურზე 209,02მ²

სასარგებლო ფართი 158.22 მ²

კიბის უჯრედი 22.88 მ²

არქიტექტურული ნაწილი		ქ, თბილისი, ქუჩა ჯავახეთი, შპს "ვარსკვლავი"-სა და შპს "ედელვაისი"-ს მიმდებარედ/ ქუჩა ჯავახეთი, ბაზრობის მიმდებარე ტერიტორია/ შპს "ვარკეთილი-96"-ის მიმდებარედ. ნაკვ.(24/21)	2014			შპს "თაგმა ლაინი"
დამკვეთი	პაატა ნუცუბიძე თემურ პირველი		სტად.	ფურც.	სულ	
			პრ			
დირექტორი	თ. გალოგრე	კომერციული დანიშნულების მქონე შენობა ნაგებობა კორექტირების პროექტი	მეორე სართულის გეგმა			
პრ. ავტორი	თ. გალოგრე					
შეასრულა	დ.რეხვიაშვილი		მასშ.			1:100

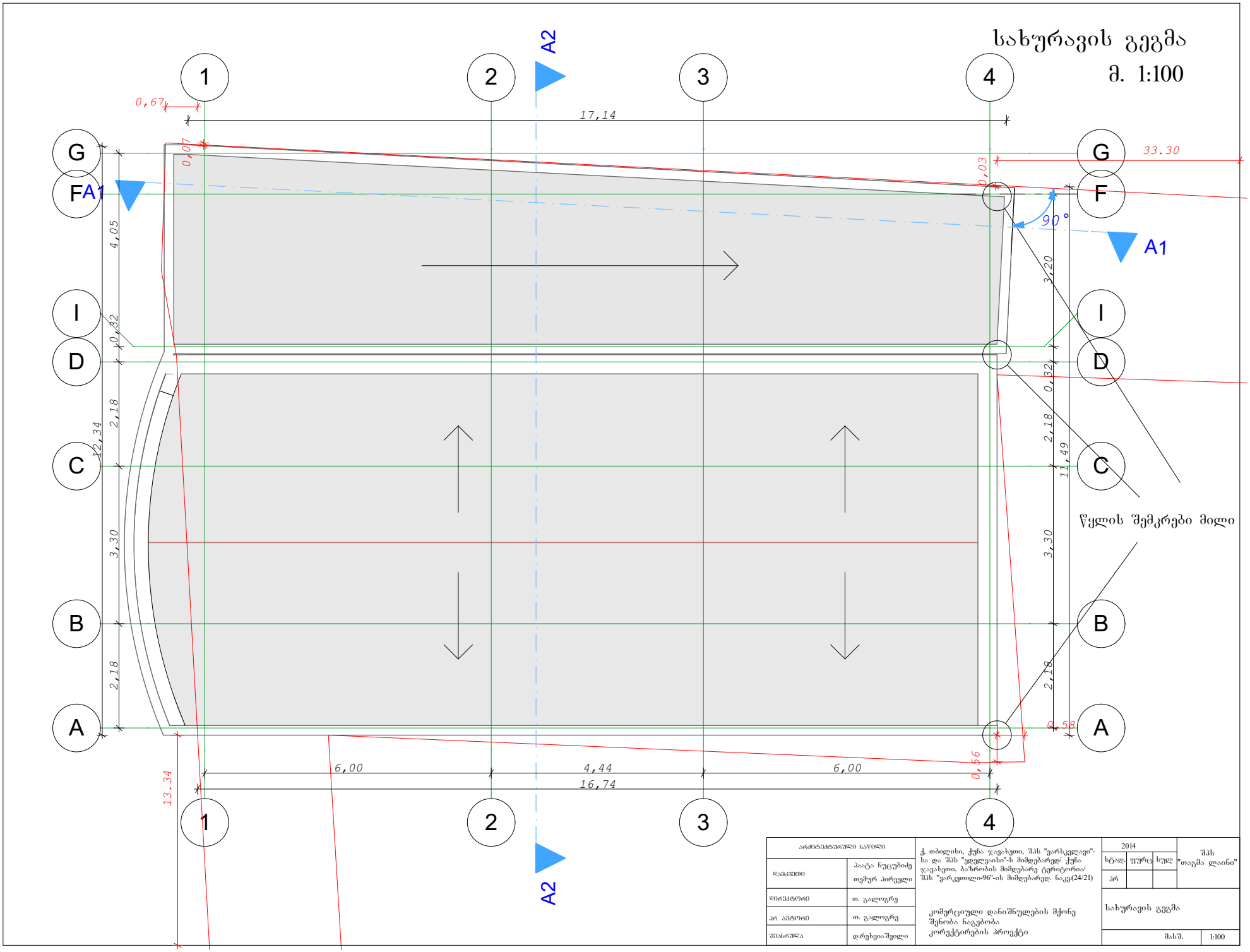
სახურავის გეგმა
მ. 1:100
1
2
3
4
A2
A1
G
F
I
D
C
B
A
0,67
17,14
33.30
0,07
0,03
90°
4,05
0,32
2,18
12,34
3,30
2,18
3,20
0,32
2,18
11,49
3,30
2,18
0,56
0,56
13.34
6,00
4,44
6,00
16,74
წყლის შემკრები მილი
არქიტექტურული ნაწილი
დამკვეთი
პაატა ნუცუბიძე
თემურ პირველი
დირექტორი
თ. გალოგრე
პრ. ავტორი
თ. გალოგრე
შესრულა
დ.რეხვიაშვილი
ქ. თბილისი, ქუჩა ჯავახეთი, შპს "ვარსკვლავი"-სა და შპს "ედელვაისი"-ს მიმდებარედ/ ქუჩა ჯავახეთი, ბაზრობის მიმდებარე ტერიტორია/ შპს "ვარკეთილი-96"-ის მიმდებარედ. ნაკვ.(24/21)
კომერციული დანიშნულების მქონე შენობა ნაგებობა კორექტირების პროექტი
2014
სტად. ფურც სულ
პრ
შპს "თაგმა ლაინი"
სახურავის გეგმა
მასშ. 1:100

ჭრილი 1-1
მ. 1:100

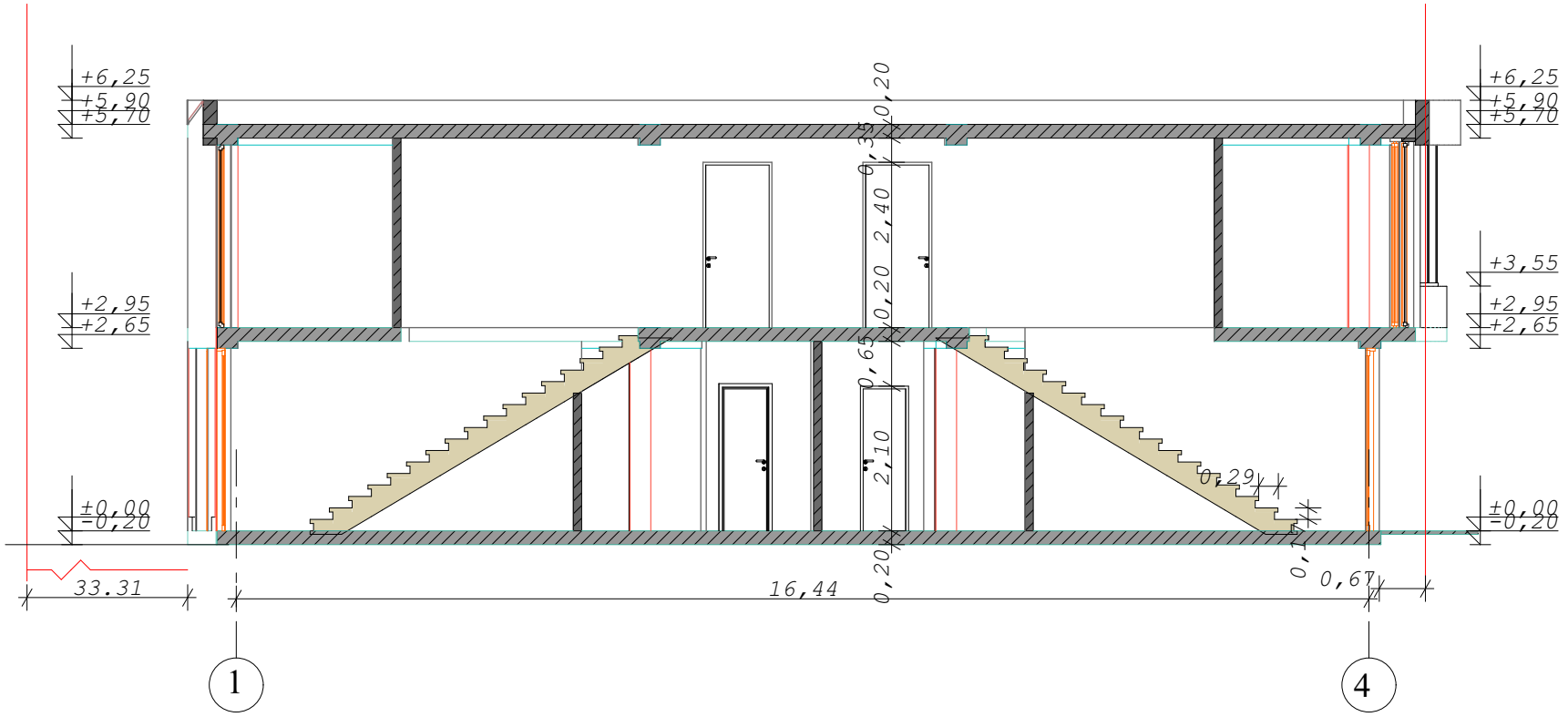

არქიტექტურული ნაწილი		ქ. თბილისი, ქუჩა ჯავახეთი, შპს "ვარსკვლავი"-სა და შპს "ეფელვაისი"-ს მიმდებარედ/ ქუჩა ჯავახეთი, ბაზრობის მიმდებარე ტერიტორია/ შპს "ვარკეთილი-96"-ის მიმდებარედ. ნაკვ(24/21)	2014
დამკვეთი	პაატა ნუცუბიძე თემურ პირველი		სტად. | ფურც | სულ პრ
დირექტორი	თ. გალოფრე	კომერციული დანიშნულების მქონე შენობა ნაგებობა კორექტირების პროექტი	შპს "თაგმა ლაინი"
პრ. ავტორი	თ. გალოფრე		ჭრილი 1-1
შესრულა	დ.რეხვიაშვილი		მასშ. 1:100

ჭრილი 2-2

მ. 1:100

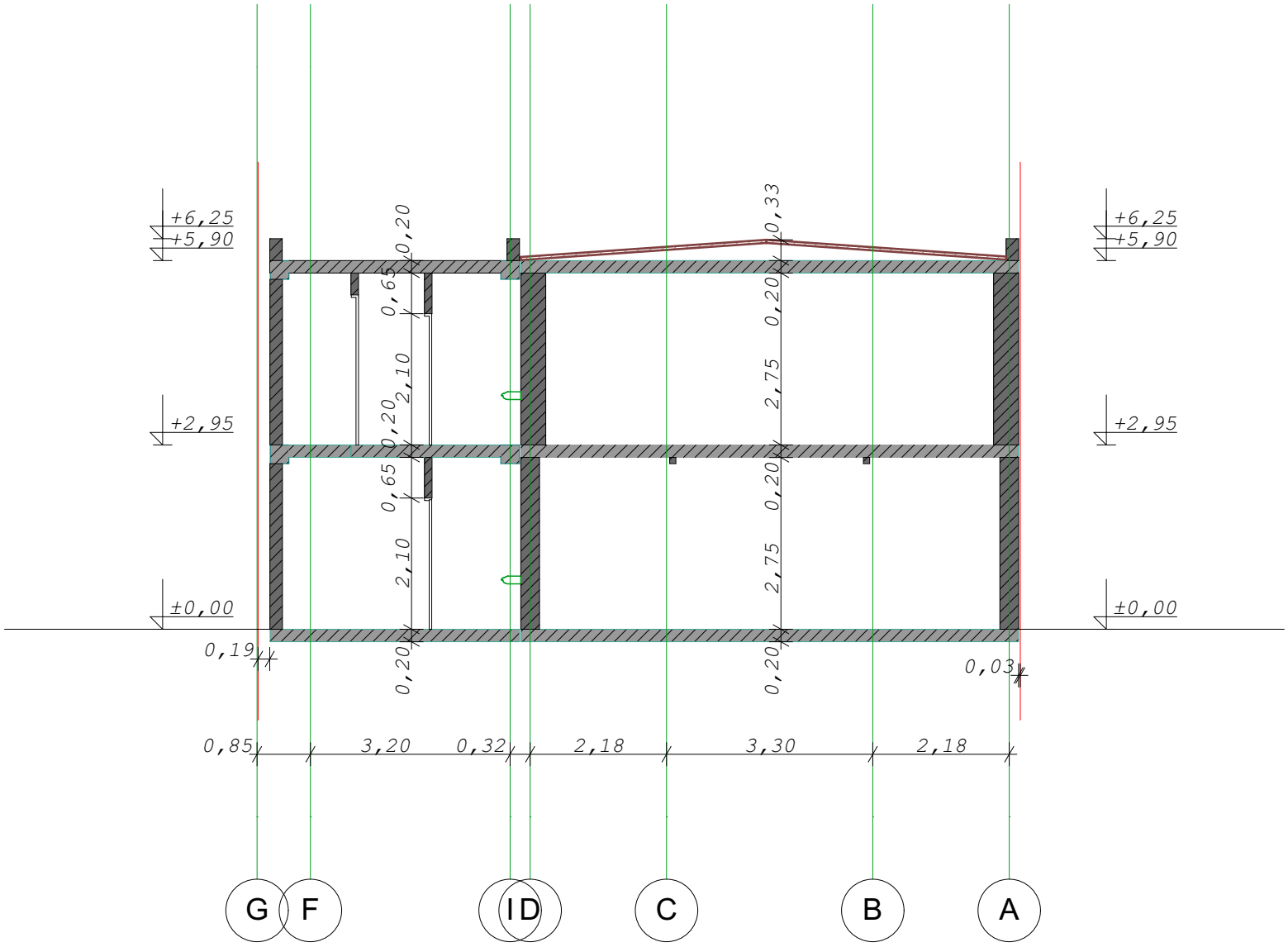

არქიტექტურული ნაწილი		ქ. თბილისი, ქუჩა ჯავახეთი, შპს "ვარსკვლავი"-სა და შპს "ედელვაისი"-ს მიმდებარედ/ ქუჩა ჯავახეთი, ბაზრობის მიმდებარე ტერიტორია/ შპს "ვარკეთილი-96"-ის მიმდებარედ. ნაკვ.(24/21)	2014
დამკვეთი	პაატა ნუცუბიძე თემურ პირველი		სტად. ფურც სულ
დირექტორი	თ. გალოყრე		პრ
პრ. ავტორი	თ. გალოყრე	კომერციული დანიშნულების მქონე შენობა ნაგებობა კორპუსების პროექტი	ჭრილი 2-2
შესრულა	დ.რეხვიაშვილი		მასშ. 1:100

შპს "თაგმა ლაინი"

ფასადი1-4 ღერძებზე
მ. 1:100

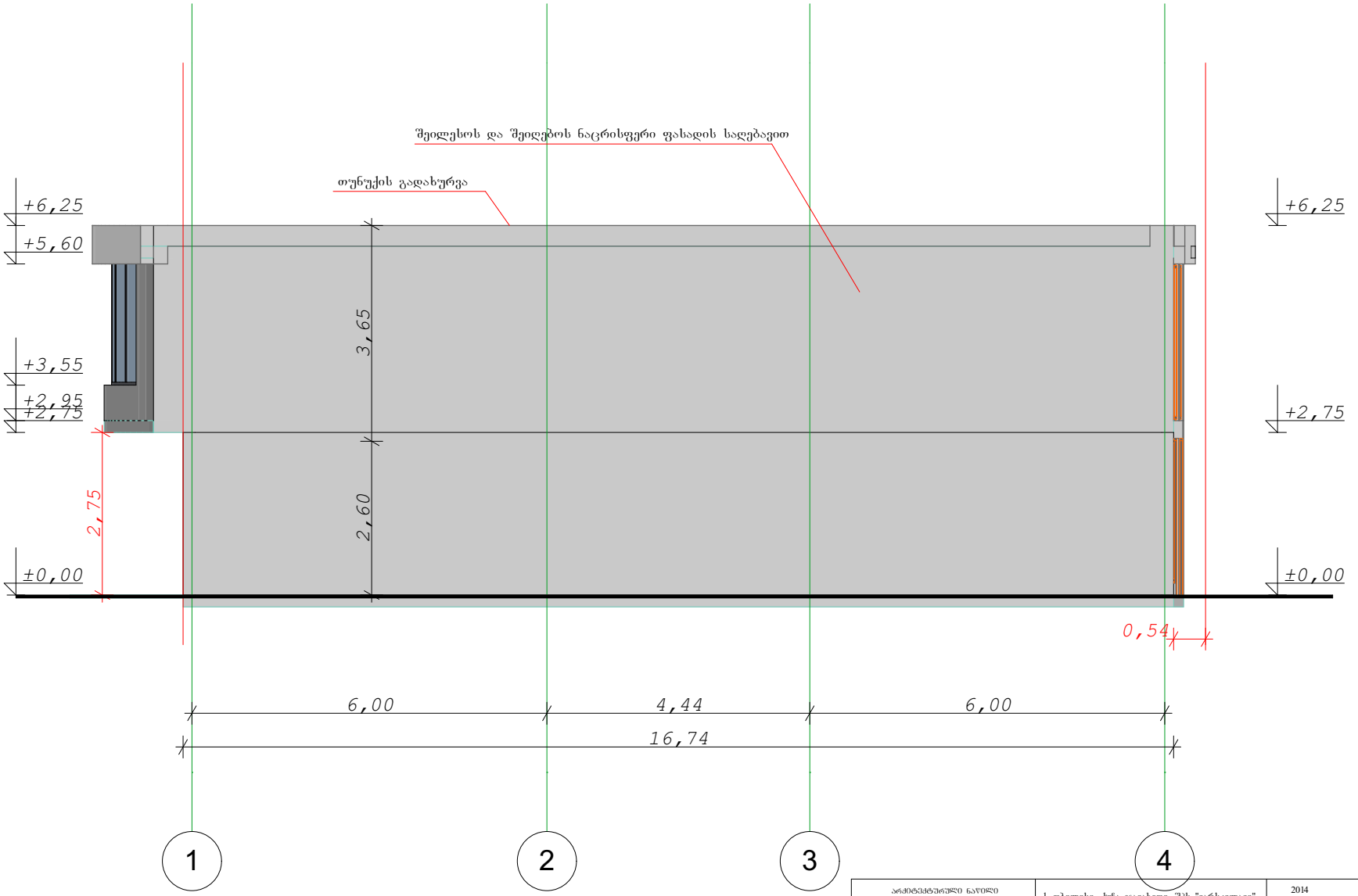

არქიტექტურული ნაწილი	
დამკვეთი	პაატა ნუცუბიძე თემურ პირველი
დირექტორი	თ. გალოგრე
პრ. ხელმძღვანელი	თ. გალოგრე
შესრულა	დ.რეხვიაშვილი

ქ. თბილისი, ჭუბა ჯავახეთი, შპს "ვარსკვლავი"-სა და შპს "ედელვაისი"-ს მიმდებარედ/ ჭუბა ჯავახეთი, ბაზრობის მიმდებარე ტერიტორია/ შპს "ვარკეთილი-96"-ის მიმდებარედ. ნაკვ.(24/21)

კომერციული დანიშნულების მქონე შენობა ნაგებობა კორექტირების პროექტი

2014			შპს "თაგმა ლაინი"
სტად.	ფურც	სულ	
პრ			

ფასადი 1-4 ღერძებზე

მასშ. 1:100

ფასადი **G-A** ღერძებზე
მ. 1:100

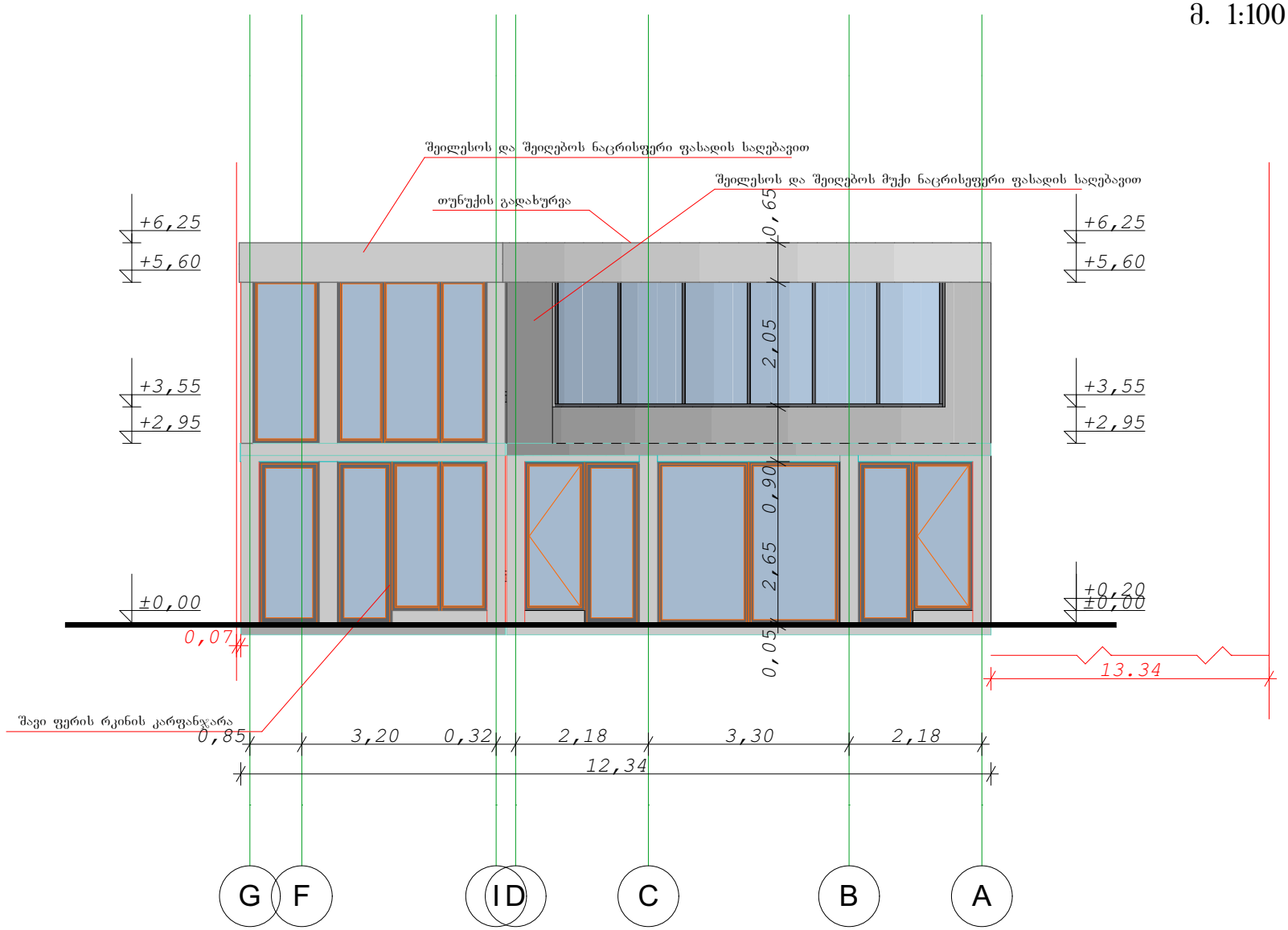

არქიტექტურული ნაწილი		ქ. თბილისი, ქუჩა ჯავახეთი, შპს "ვარსკვლავი"-სა და შპს "ველვეთისი"-ს მიმდებარედ/ ქუჩა ჯავახეთი, ბაზრობის მიმდებარე ტერიტორია/ შპს "ვარკვილი-96"-ის მიმდებარედ. ნაკვ.(24/21)	2014
დამკვეთი	პაატა ნუცუბიძე თემურ პირველი		სტად. ფურც. სულ
დირექტორი	თ. გალოგრე		პრ
პრ. ხელმძღვ.	თ. გალოგრე	კომერციული დანიშნულების მქონე შენობა ნაგებობა კორექტირების პროექტი	შპს "თაგმა ლაინი"
შესრულა	დ.რეხვიაშვილი		ფასადი G-A ღერძებზე
			მასშ. 1:100

ფასადი 4-1 ღერძებზე
მ. 1:100

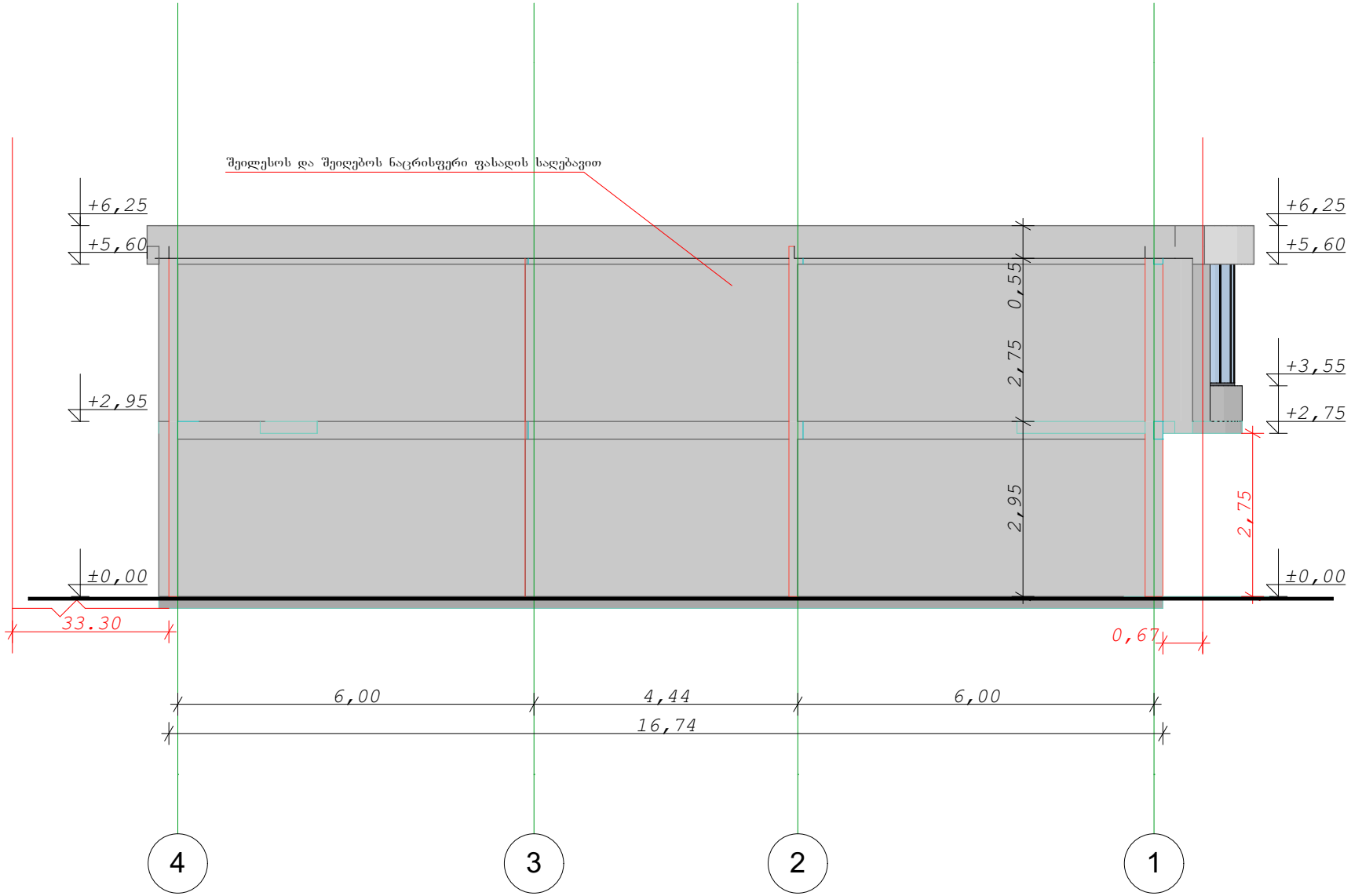

არქიტექტურული ნაწილი		ქ. თბილისი, ქუჩა ჯავახეთი, შპს "ვარსკვლავი"-სა და შპს "ედელვაისი"-ს მიმდებარედ/ ქუჩა ჯავახეთი, ბაზრობის მიმდებარე ტერიტორია/ შპს "პარკეთილი-96"-ის მიმდებარედ. ნაკ.(24/21)	2014
დამკვეთი	პაატა ნუცუბიძე თემურ პირველი		სტად. ფურც. სულ
დირექტორი	თ. გალოგრე		პრ
პრ. არქიტორი	თ. გალოგრე	კომერციული დანიშნულების მქონე შენობა ნაგებობა კორექტირების პროექტი	შპს "თაგმა ლაინი"
შესრულა	დ.რუხვიაშვილი		ფასადი 4-1 ღერძებზე
			მასშ. 1:100

ფასადი **A-G** ღერძებზე

მ. 1:100

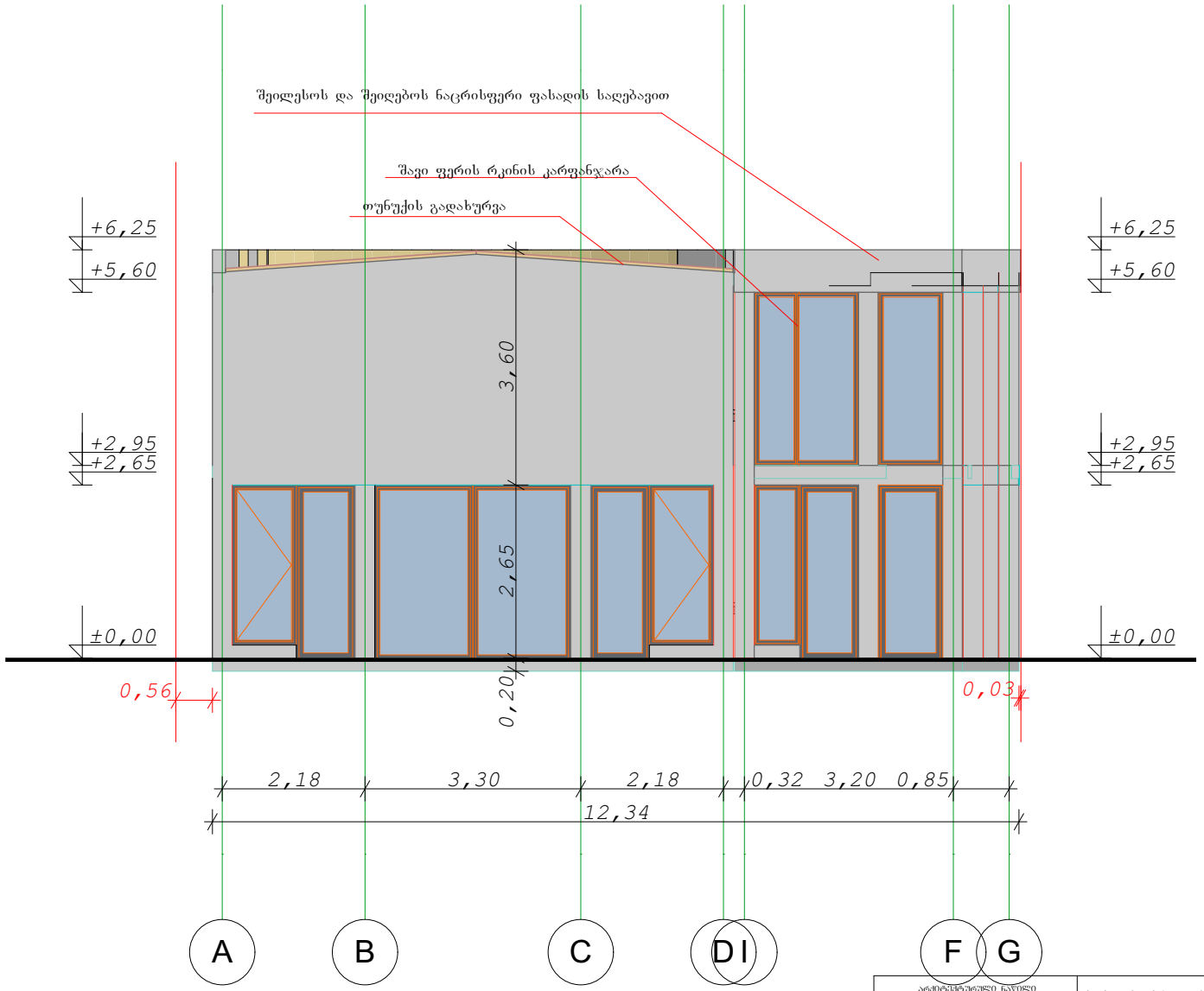

არქიტექტურული ნაწილი		ქ. თბილისი, ჭუბა ჯავახეთი, შპს "ვარსკვლავი"-სა და შპს "ედელვაისი"-ს მიმდებარედ/ ქუჩა ჯავახეთი, ბაზრობის მიმდებარე ტერიტორია/ შპს "ვარკვთილი-96"-ის მიმდებარედ. ნაკვ.(24/21)	2014
დამკვეთი	პაატა ნუცუბიძე თემურ პირველი		სტად. ფურც სულ
დიზაინერი	თ. გალოგრე		პრ
პრ. ავტორი	თ. გალოგრე		შპს "თაგმა ლაინი"
შესრულა	დ.რეხვიაშვილი	კომერციული დანიშნულების მქონე შენობა ნაგებობა კორექტირების პროექტი	ფასადი A-G ღერძებზე
			მასშ. 1:100